

RASTRA NIVELADORA

GNDH 44/48/52/56D - EJE 1.1/4"

Código: 0501093899
Serie: S-0224
Revisión: 00
Fecha de Revisión: NOVIEMBRE/2024

CATALOGO DE PARTES



MARCHESAN



PRODUCTOS

Código	Descripción
0102150061C	GNDH 44 X 20 X 3,50 MT DMO E 1.1/4 EXP S-0224
0102150061	GNDH 44 X 20 X 3,50 MT DMO E 1.1/4 S-0224
0102150045C	GNDH 44 X 22 X 4,50 DR DMO E 1.1/4 EXP S-0224
0102150045	GNDH 44 X 22 X 4,50 DR DMO E 1.1/4 S-0224
0102150062C	GNDH 44 X 22 X 4,50 MT DMO E 1.1/4 EXP S-0224
0102150062	GNDH 44 X 22 X 4,50 MT DMO E 1.1/4 S-0224
0102150060	GNDH 44 X 24 X 4,75 DR DMO E 1.1/4 S-0224
0102150063	GNDH 48 X 20 X 3,50 MT DMO E 1.1/4 S-0224
0102150046C	GNDH 48 X 22 X 4,50 DR DMO E 1.1/4 EXP S-0224
0102150052	GNDH 48 X 22 X 4,50 DR DMO E 1.1/4 LD C/PRT S-0224
0102150046	GNDH 48 X 22 X 4,50 DR DMO E 1.1/4 S-0224
0102150053	GNDH 48 X 22 X 4,50 DR DMO E 1.1/4 S-0224
0102150064C	GNDH 48 X 22 X 4,50 MT DMO E 1.1/4 EXP S-0224
0102150064	GNDH 48 X 22 X 4,50 MT DMO E 1.1/4 S-0224
0102150065	GNDH 52 X 20 X 3,50 MT DMO E 1.1/4 S-0224
0102150048C	GNDH 52 X 22 X 4,50 DR DMO E 1.1/4 EXP S-0224
0102150059	GNDH 52 X 22 X 4,50 DR DMO E 1.1/4 PN11/L15 S-0224
0102150048	GNDH 52 X 22 X 4,50 DR DMO E 1.1/4 S-0224
0102150066C	GNDH 52 X 22 X 4,50 MT DMO E 1.1/4 EXP S-0224
0102150058	GNDH 52 X 22 X 4,50 MT DMO E 1.1/4 S-0224
0102150066	GNDH 52 X 22 X 4,50 MT DMO E 1.1/4 S-0224
0102150056	GNDH 52 X 24 X 4,75 DR DMO E 1.1/4 S-0224
0102150067	GNDH 56 X 20 X 3,50 MT DMO E 1.1/4 S-0224
0102150070	GNDH 56 X 20 X 4,50 MT DMO E 1.1/4 S-0224
0102150051	GNDH 56 X 22 X 4,50 DL DMO E 1.1/4 S-0224
0102150050C	GNDH 56 X 22 X 4,50 DR DMO E 1.1/4 EXP S-0224
0102150047	GNDH 56 X 22 X 4,50 DR DMO E 1.1/4 PN11L15 S-0224
0102150055	GNDH 56 X 22 X 4,50 DR DMO E 1.1/4 PN11L15 S-0224
0102150050	GNDH 56 X 22 X 4,50 DR DMO E 1.1/4 S-0224
0102150068C	GNDH 56 X 22 X 4,50 MT DMO E 1.1/4 EXP S-0224

ATENCIÓN: IMPORTANTE

Marchesan S.A. se reserva el derecho de perfeccionar y/o cambiar las características técnicas de sus productos, sin previo aviso y sin la obligación de proceder con los ya comercializados y sin conocimiento previo del revendedor o consumidor. Las fotos son únicamente ilustrativas.



PRODUCTOS

0102150049	GNDH 56 X 22 X 4,50 MT DMO E 1.1/4 PN11L15 S-0224
0102150068	GNDH 56 X 22 X 4,50 MT DMO E 1.1/4 S-0224
0102150054	GNDH 56 X 22 X 4,50 MT DMO E 1.1/4 S-0224
0102150057	GNDH 56 X 24 X 4,75 DR DMO E 1.1/4 PN11L15 S-0224
0102150069	GNDH 56 X 24 X 4,75 MT DMO E 1.1/4 S-0224

ATENCIÓN: IMPORTANTE

Marchesan S.A. se reserva el derecho de perfeccionar y/o cambiar las características técnicas de sus productos, sin previo aviso y sin la obligación de proceder con los ya comercializados y sin conocimiento previo del revendedor o consumidor. Las fotos son únicamente ilustrativas.



MARCHESAN

ÍNDICE

0909097424	CHASIS COMPLETO - 44/48/52/56D	1
0501051634	RODADO SIN NEUMATICO	2
0501051142	CAJA RUEDA TRANSPORTE CON COJINETE	3
0521055561	BATIDOR COMPLETO	4
0909092452	CIRCUITO HIDRAULICO	5
0511059180	CILINDRO HIDRAULICO 50,80 X 101,60 X 515 X 203	6
0501044311	CILINDRO HIDRAULICO 44,45 X 85,7 X 800 X 400	7
0501053834	ACOPLAMIENTO RAPIDO MACHO	8
0909097425	SECCIÓN DE DISCOS - 44/48/52/56D (DISCOS MIXTOS)	9
0909097426	SECCIÓN DE DISCOS - 44/48/52/56D (DISCOS DENTADOS)	10
0909097427	SECCIÓN DE DISCOS - 56D (DISCOS LISOS)	11
0521047189	CHUMACERA DMO 192,5 X 1.1/4 CON PROTECCION	12
0521050842	CHUMACERA DMO 192,5 X 1.1/4	13

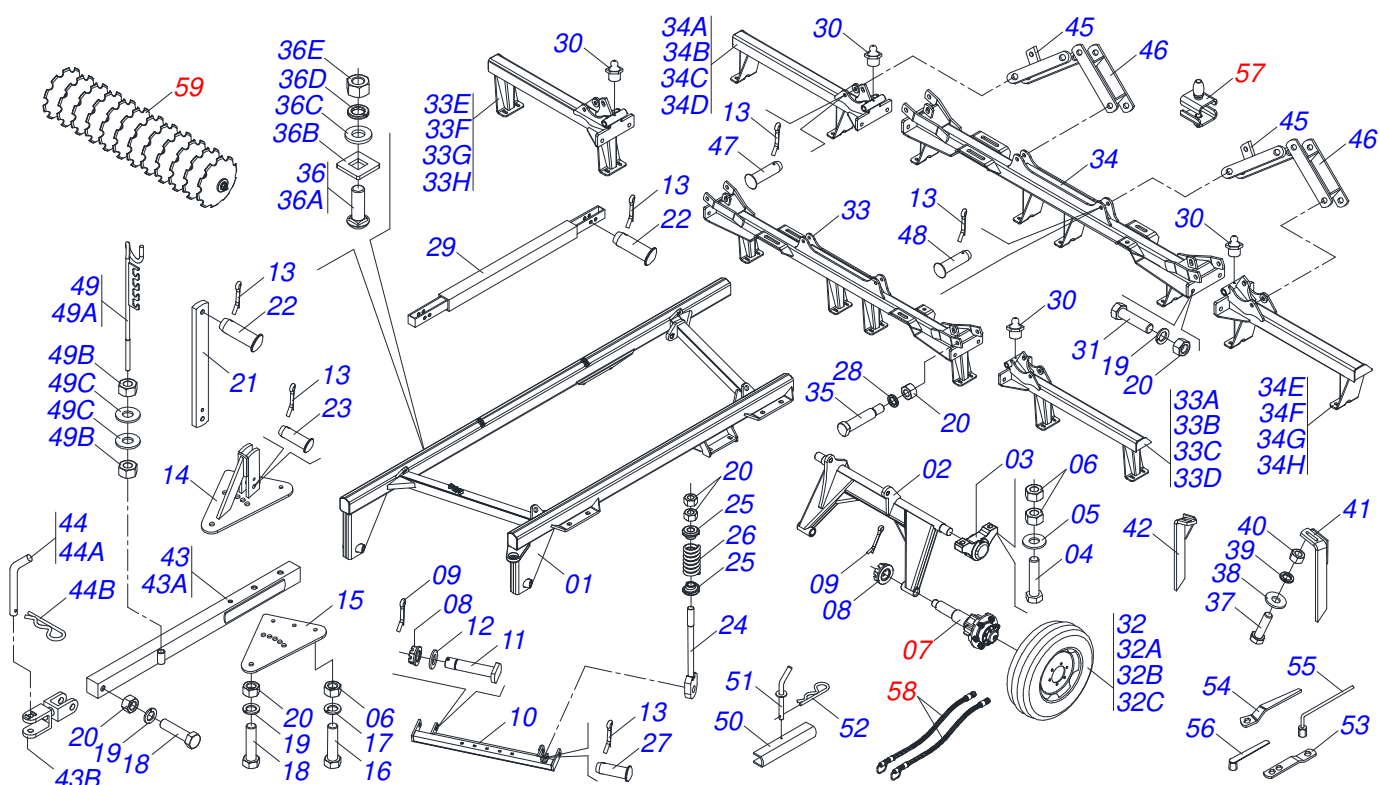

Artículo	Código	Descripción	Ver	Pág.	44	48	52	56
01	0521062511	CUADRO			01	01	01	01
02	0501065518	RODADO			01	01	01	01
03	0501110856	CHUMACERA ARTICULACION			02	02	02	02
04	0503010797	TORNILLO 3/4" UNC X 4"			04	04	04	04
05	0501010322	ARANDELA PLANA 20,50 X 46 X 4,00 ZN			04	04	04	04
06	0503010014	TUERCA HEXAGONAL 3/4 UNC (PESADA) G.5 ZN			12	12	12	12
07	0501051634	RODADO SIN NEUMATICO	2		02	02	02	02
08	0501011301	TUERCA 1.1/2 UNC 6FPP 2.5/16			04	04	04	04
09	0503010010	PASADOR ABIERTO 1/4 X 2.1/2			04	04	04	04
10	0521062507	BARRA DE ENGANCHE			01	01	01	01
11	0531019497	EJE ARTICULADO 38,10 X 235			02	02	02	02
12	0551012215	ARANDELA PLANA			02	02	02	02
13	0503010571	PASADOR ABIERTO 1/4 X 1.1/2			17	17	17	17
14	0501066099	PLACA SUPERIOR CON APOYO			01	01	01	01
15	0501010241	PLACA SUPERIOR/INFERIOR			01	01	01	01
16	0503011198	TORNILLO 3/4 UNC X 6 CS G.5 ZN			03	03	03	03
17	0503011442	ARANDELA PRESION 3/4			04	04	04	04
18	0501010060	TORNILLO 1 UNC X 6.1/3			02	02	02	02
19	0503011438	ARANDELA PRESION			22	22	22	22
20	0501010059	TUERCA 1.5/8			24	24	24	24
21	0561019346	TORRE BARRA ESTABILIZADORA			01	01	01	01
22	0521010575	EJE UNION 25 X 85			03	03	03	03
23	0521010576	EJE UNION 25 X 95			01	01	01	01
24	0501064698	VARON RESORTE			01	01	01	01
25	0502020392	APOYO RESORTE			02	02	02	02
26	0503030441	RESORTE COMPRESION 68,5X145X12,70			01	01	01	01
27	0521010592	EJE UNION 27,80 X 80			01	01	01	01
28	0503010012	ARANDELA PRESION 1"			02	02	02	02
29	0501064696	BARRA ESTABILIZADORA			01	01	01	01
30	0503010002	GRASERA 1800			04	04	04	04
31	0501010276	TORNILLO			08	08	08	08
32	0503060091	RUEDA CON NEUMATICO 750 X 16-10L COMPLETO			02	02	02	02

Artículo	Código	Descripción	Ver Pág.	44	48	52	56
32A	0503010893	RUEDA		01	01	01	01
32B	0503010033	CAMARA AIRE 7.50 X 16		01	01	01	01
32C	0503010120	NEUMATICO 7.50 X 16 10 LONAS		01	01	01	01
33	0501065112	CHASIS CENTRAL DELANTERO - 44/48/52/56D		01	01	01	01
33A	0501065117	CHASIS DELANTERO IZQUIERDO - 44D		01	00	00	00
33B	0501065118	CHASIS DELANTERO IZQUIERDO - 48D		00	01	00	00
33C	0501065119	CHASIS TRASERO IZQUIERDO - 52D		00	00	01	00
33D	0501065120	CHASIS DELANTERO IZQUIERDO - 56D		00	00	00	01
33E	0501065113	CHASIS DELANTERO DERECHO - 44D		01	00	00	00
33F	0501065114	CHASIS DELANTERO DERECHO - 48D		00	01	00	00
33G	0501065115	CHASIS DELANTERO DERECHO - 52D		00	00	01	00
33H	0501065116	CHASIS DELANTERO DERECHO - 56D		00	00	00	01
34	0501065134	CHASIS CENTRAL TRASERO - 44/48/52/56D		01	01	01	01
34A	0501065121	CHASIS TRASERO DERECHO - 44D		01	00	00	00
34B	0501065122	CHASIS TRASERO DERECHO - 48D		00	01	00	00
34C	0501065123	CHASIS TRASERO DERECHO - 52D		00	00	01	00
34D	0501065124	CHASIS TRASERO DERECHO - 56D		00	00	00	01
34E	0501065125	CHASIS TRASERO IZQUIERDO - 44D		01	00	00	00
34F	0501065126	CHASIS TRASERO IZQUIERDO - 48D		00	01	00	00
34G	0501065127	CHASIS TRASERO IZQUIERDO - 52D		00	00	01	00
34H	0501065128	CHASIS TRASERO IZQUIERDO - 56D		00	00	00	01
35	0501010660	EJE UNION 1" (1.3/4 X 290)		04	04	04	04
36	0501040877	TORNILLO 1" UNC X 3.1/2" COMPLETO		07	07	07	07
36A	0501010171	TORNILLO 1" UNC X 3.1/2"		01	01	01	01
36B	0502012861	TRABA TORNILLO 1"		01	01	01	01
36C	0501010065	ARANDELA PRESION 1		01	01	01	01
36D	0503010012	ARANDELA PRESION 1"		01	01	01	01
36E	0501010059	TUERCA 1.5/8		01	01	01	01
37	0503011082	TORNILLO 1/2" UNC X 1.3/4"		34	38	42	46
38	0511017302	ARANDELA PLANA 13,50 X 32,50 X 3,0 ZN		34	38	42	46
39	0503010019	ARANDELA PRESION 1/2"		34	38	42	46
40	0503010060	TUERCA HEXAGONAL 1/2 UNC G.5 ZN		34	38	42	46
41	0501063963	LIMPIADOR DELANTERO		13	15	17	19
42	0501063962	LIMPIADOR TRASERO		13	15	17	19
43	0501041096	BARRA TRACCION COMPLETA		01	01	01	01
43A	0501060188	BARRA TRACCION 1400		01	01	01	01
43B	0501060190	ENGANCHE TRACTOR		01	01	01	01
44	0501040343	CLAVIJA ENGANCHE COMPLETO		01	01	01	01
44A	0501010523	CLAVIJA ENGANCHE		01	01	01	01
44B	0503031035	PASADOR (GRAPA DE SUJECION)		01	01	01	01
45	0501065130	BRAZO ACCIONADOR		04	04	04	04
46	0501065131	BRAZO ARTICULACION		04	04	04	04
47	0521010585	EJE UNION 25 X 150		04	04	04	04
48	0521012532	EJE UNION 25 X 100		04	04	04	04
49	0501040257	SOPORTE MANGUERA 3/4 X 975 COMPLETO		01	01	01	01
49A	0511067334	SOPORTE MANGUERA		01	01	01	01
49B	0503010014	TUERCA HEXAGONAL 3/4 UNC (PESADA) G.5 ZN		02	02	02	02
49C	0501010322	ARANDELA PLANA 20,50 X 46 X 4,00 ZN		02	02	02	02
50	0511010839	TRABA P/ TRANSPORTE 200 X 54 X 9,50		01	01	01	01
51	0501068994	EJE TRABA 8,30 X 78		01	01	01	01
52	0503030168	PASADOR (GRAPA DE SUJECION)		01	01	01	01
53	0511018451	LLAVE UNIVERSAL 5/8 X 3/4 X 1		01	01	01	01
54	0501010198	LLAVE 1.1/4 CABO CHATO		02	02	02	02
55	0501068273	LLAVE 5/8 CABLE CILINDRICO		01	01	01	01
56	0501061617	LLAVE 1 CABO PLANO		01	01	01	01
57	0521055561	BATIDOR COMPLETO	4	04	04	04	04
58	0909092452	CIRCUITO HIDRAULICO	5	01	01	01	01
59	0909097425	SECCIÓN DE DISCOS - 44/48/52/56D (DISCOS MIXTOS)	9	01	01	01	01
59.	0909097426	SECCIÓN DE DISCOS - 44/48/52/56D (DISCOS DENTADOS)	10	01	01	01	01



GNDH 44/48/52/56D - EJE 1.1/4"
CHASIS COMPLETO - 44/48/52/56D

Página 1
0909097424

Artículo	Código	Descripción	Ver Pág.	44	48	52	56
59..	0909097427	SECCIÓN DE DISCOS - 56D (DISCOS LISOS)	11	00	00	00	01

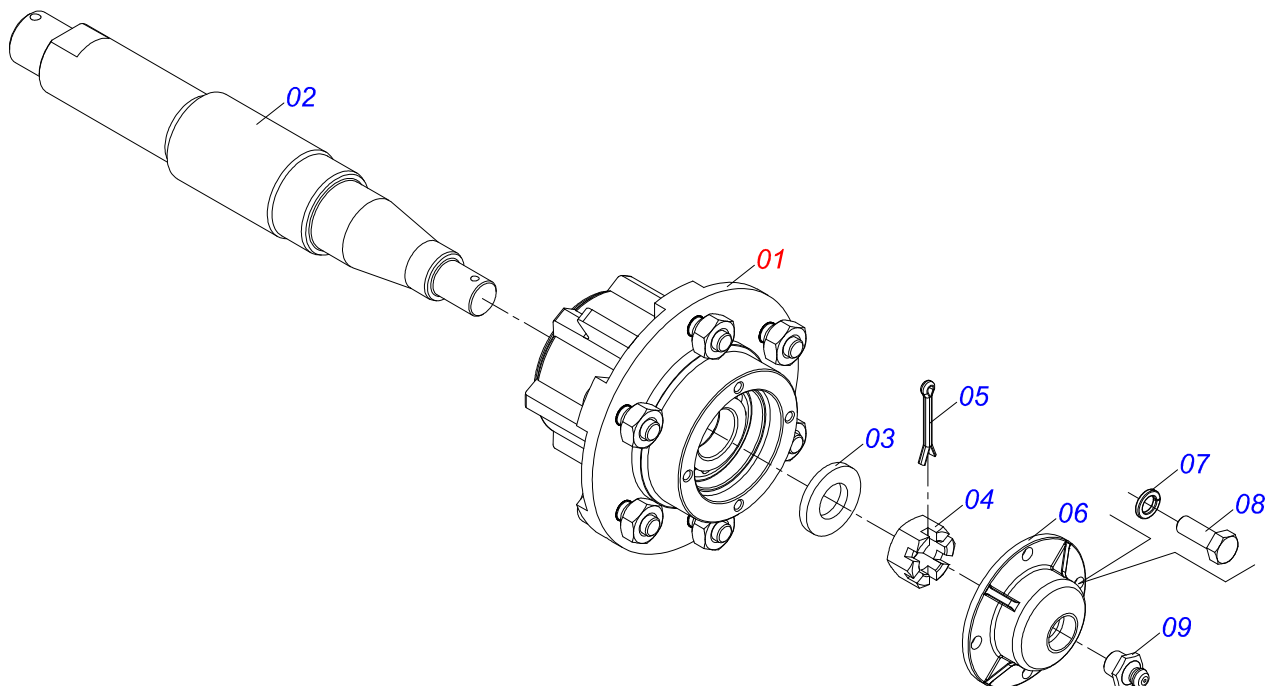

Artículo	Código	Descripción	Ver Pág.	QT
01	0501051142	CAJA RUEDA TRANSPORTE CON COJINETE	3	01
02	0521010821	EJE 63,50 X 420		01
03	0501016545	ARANDELA PLANA		01
04	0503030009	TUERCA CASTILLO 1		01
05	0503010018	PASADOR ABIERTO 5/32" X 1.1/2"		01
06	0502020591	TAPA PROTECCION		01
07	0503011444	ARANDELA PRESION		04
08	0503010358	TORNILLO 5/16 UNC X 7/8		04
09	0503010002	GRASERA 1800		01

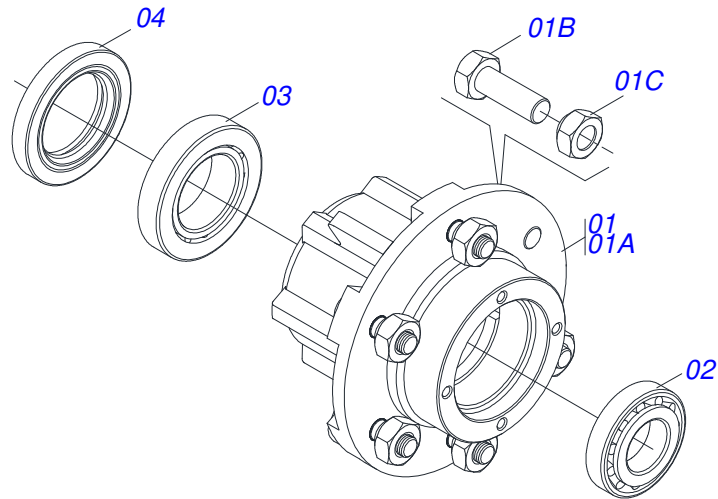

Artículo	Código	Descripción	Ver Pág.	QT
01	0501110728	CAJA RODADO		01
01A	0502011121	CAJA RODADO		01
01B	0501010127	TORNILLO ROD 9/16"UN X 1.7/8"		06
01C	0503010035	TUERCA CONICA 9/16		06
02	0503010037	RODAMIENTO 30207		01
03	0503010006	RODAMIENTO 32210		01
04	0503012928	RETENES		01

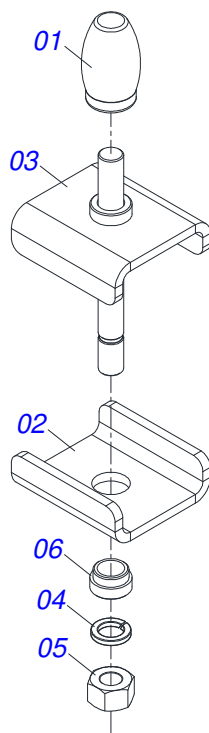

Artículo	Código	Descripción	Ver Pág.	QT
01	0503030403	BATIDOR 47 X 73		01
02	0591010099	U 101 X 35 X 8,00 X 110 CON AGUJERO		01
03	0521069814	SOPORTE BATIDOR		01
04	0503010023	ARANDELA PRESION 3/4 ZN		01
05	0503010014	TUERCA HEXAGONAL 3/4 UNC (PESADA) G.5 ZN		01
06	0561017561	BUJE		01

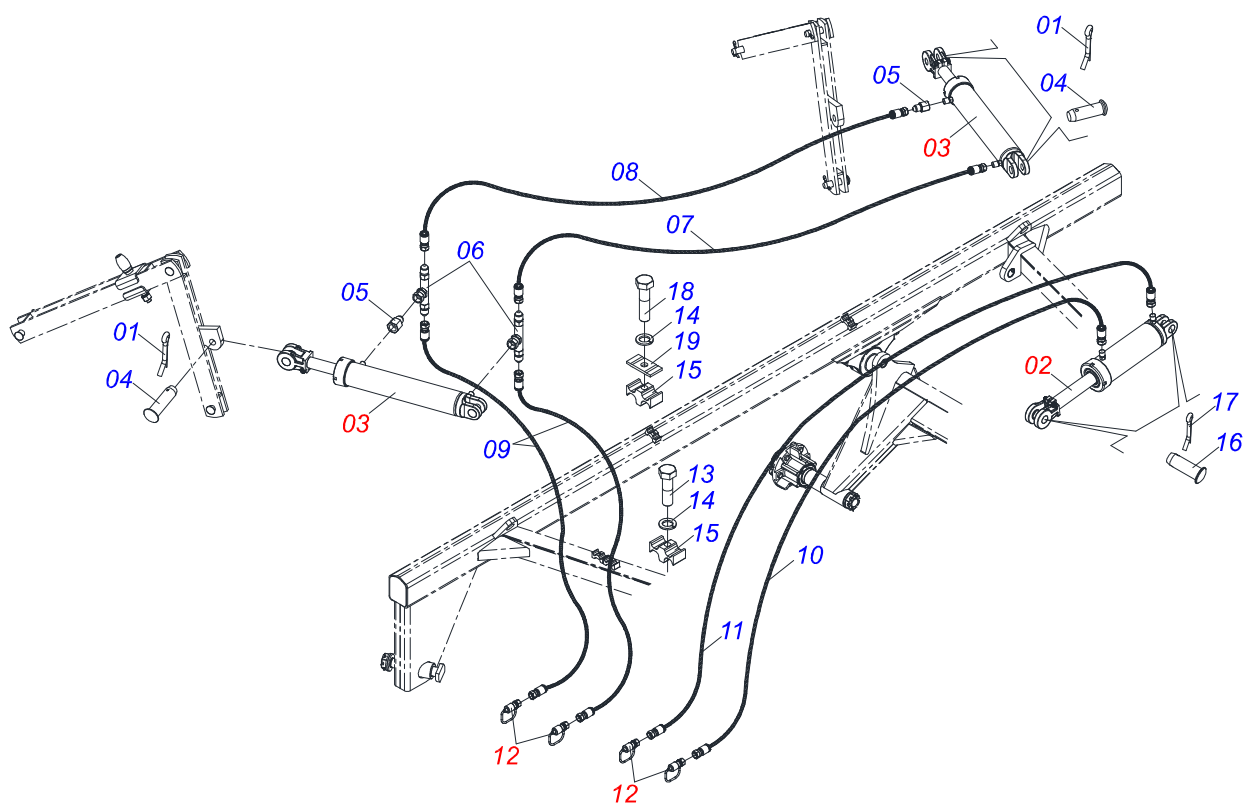

Artículo	Código	Descripción	Ver Pág.	QT
01	0503010571	PASADOR ABIERTO 1/4 X 1.1/2		17
02	0511059180	CILINDRO HIDRAULICO 50,80 X 101,60 X 515 X 203	6	01
03	0501044311	CILINDRO HIDRAULICO 44,45 X 85,7 X 800 X 400	7	02
04	0521010576	EJE UNION 25 X 95		04
05	0511018012	ADAPTADOR HIDRAULICO		02
06	0501065219	ADAPTADOR T CON TUERCA		02
07	0501080379	MANGUERA 3/8 X 3000 TR-TR		01
08	0501080403	MANGUERA 3/8 X 3500 TR-TR		01
09	0501080430	MANGUERA 3/8 X 4100 TC-TM		02
10	0501080443	MANGUERA 3/8 X 6000 TR-TM		01
11	0501080444	MANGUERA 3/8 X 6350 TR-TM		01
12	0501053834	ACOPLAMIENTO RAPIDO MACHO	8	04
13	0503012555	TORNILLO 7/16 UNC X 2 CS RT G.7 ZN		02
14	0503010180	ARANDELA PRESION 7/16"		04
15	0502012702	SOPORTE CUERPO PRESILHA		04
16	0521012538	EJE UNION 31,75 X 90		02
17	0503010523	PASADOR ABIERTO 1/4 X 2		02
18	0503011103	TORNILLO 7/16" UNC X 2.1/2"		02
19	0531011180	CUERPO SUPORTE PRESILLA		02

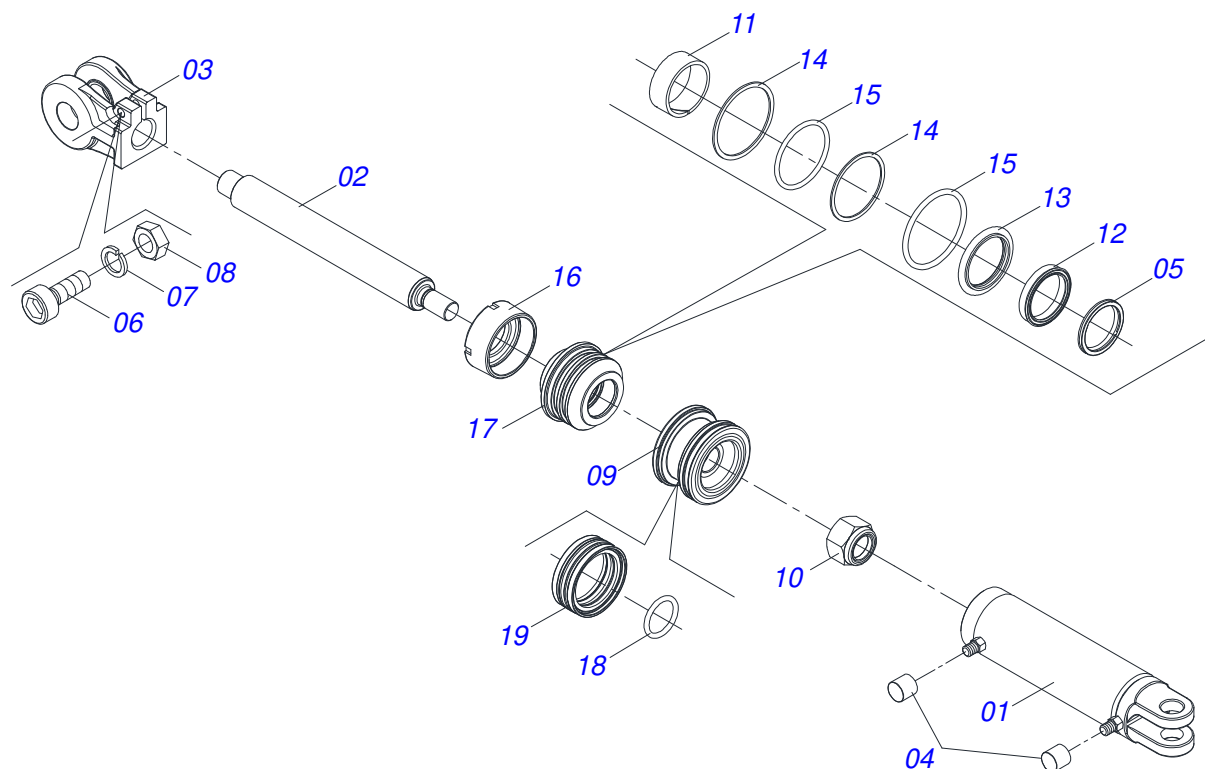

Artículo	Código	Descripción	Ver Pág.	QT
01	0511070658	CAMISA 101,6 X 394		01
02	0571019958	EXTENSOR CILINDRO HIDRAULICO		01
03	0502040747	HORQUILLA		01
04	0503030385	PLUG CILINDRICO N-002		02
05	0503010039	ANILLO RASCADOR D-2000		01
06	0503011094	TORNILLO 3/8" UNC X 2" C C S I 12.9		01
07	0503011443	ARANDELA PRESSION 3/8		01
08	0503010026	TUERCA 3/8		01
09	0502012820	EMBOLO 50,80 X 101,60		01
10	0503010817	TUERCA AUTOBLOCANTE 1.1/4		01
11	0503018025	ANILLO GUIA W2-2250-750		01
12	0503018026	ANILLO 1870-2000-375 B		01
13	0503018024	ANILLO OD050805200171D-BR		01
14	0503011061	ANILLO BACK-UP 8-342		02
15	0503010338	ANILLO O-RING 2-342 N 3006-9B		02
16	0502012822	TAPA MOVIL 101,60		01
17	0502012821	SOPORTE ANILLO 50,80 X 101,60		01
18	0503018029	ANILLO O-RING 2-217		01
19	0503015633	SELLADO SELEMASTER		01

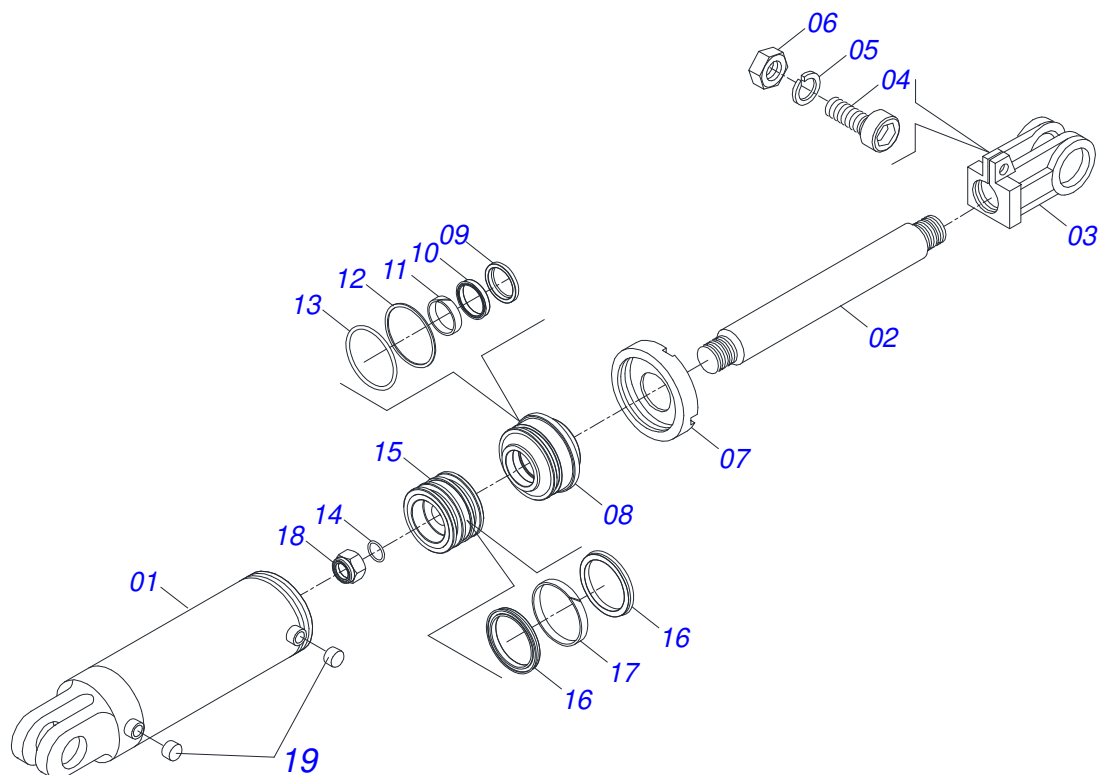

Artículo	Código	Descripción	Ver Pág.	QT
01	0501065363	CAMISA 85,7 X 400		01
02	0511013609	VASTAGO 44,45 X 685		01
03	0502040493	HORQUILLA 26,50 R41		01
04	0503011094	TORNILLO 3/8" UNC X 2" C C S I 12.9		01
05	0503010025	ARANDELA PRESION 3/8		01
06	0503010026	TUERCA 3/8		01
07	0502010993	TAPA MOVIL 85,72		01
08	0502010781	SOPORTE ANILLOS 44,45 X 85,72		01
09	0503010761	ANILLO RASCADOR D-1750		01
10	0503010949	ANILLO GUIA INTERNO W2-2000-500		01
11	0503010990	ANILLO 1870-1750-375-B		01
12	0503010976	ANILLO O-RING 2-336 N 3006-9B		01
13	0503011060	ANILLO BACK-UP 8-336		01
14	0503010042	ANILLO O-RING 2-214 N 3006-9B		01
15	0502010843	EMBOLO 44,45 X 85,7		01
16	0503010170	ANILLO 3120 2750		02
17	0503010948	ANILLO GUIA EXTERNO W4-3346-590		01
18	0503010063	TUERCA 1" UNF		01
19	0503030385	PLUG CILINDRICO N-002		02
20	0501031796	JUEGO REPARO COMPLETO CILINDRO		

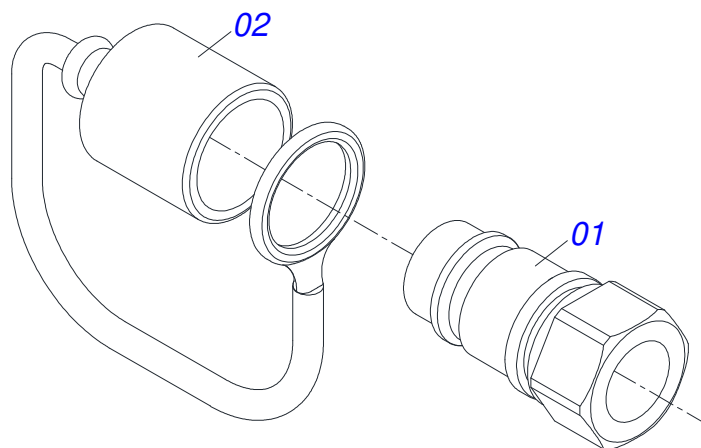

Artículo	Código	Descripción	Ver Pág.	QT
01	0503011627	MACHO ENGANCHE RAP AGR 1/2 NPT		01
02	0503011882	TAPA PLASTICA ENGANCHE RAPIDO		01

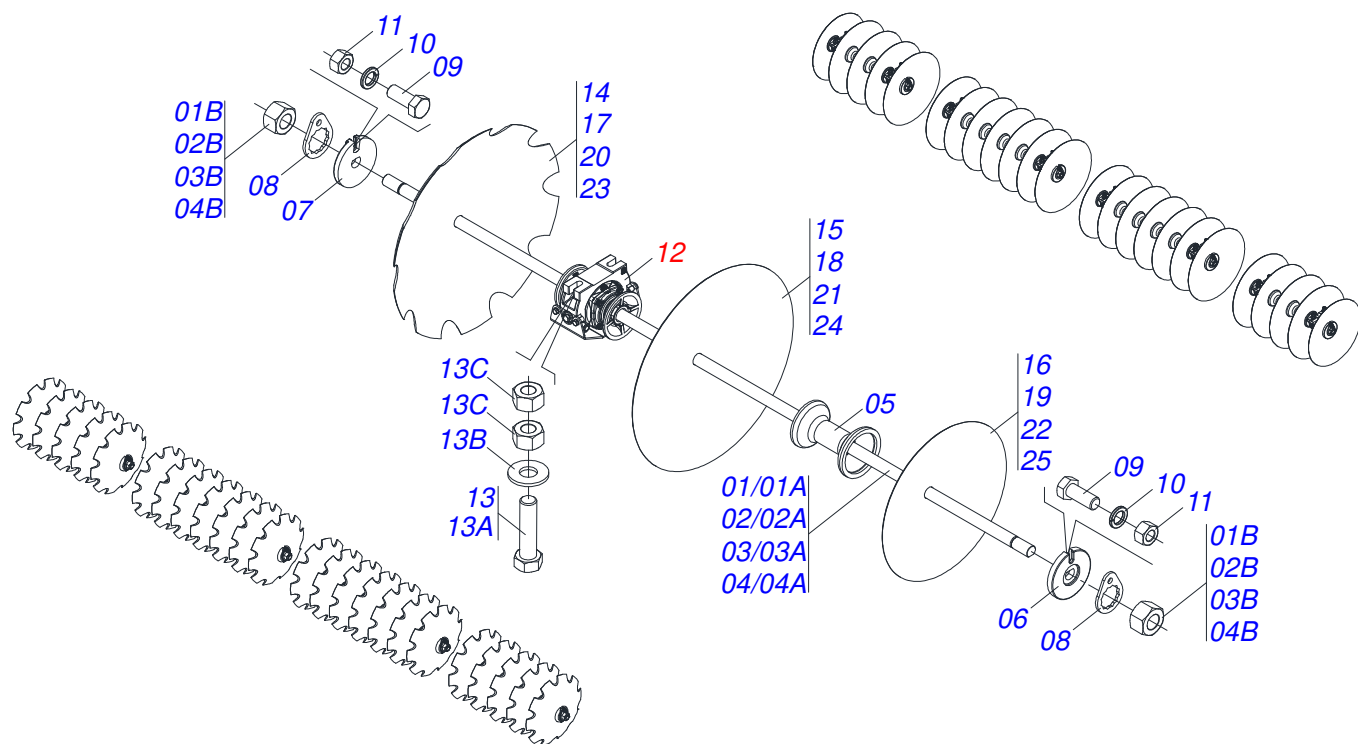

Artículo	Código	Descripción	Ver	Pág.	44	48	52	56
01	0501042407	EJE 1.1/4 X 695 C/TUERCAS	04	00	00	00	00	
01A	0501016648	EJE 1.1/4" X 695	01	00	00	00	00	
01B	0501010087	TUERCA 1.1/4	02	00	00	00	00	
02	0501042202	EJE 1.1/4 X 1285 C/TUERCAS	04	04	04	08		
02A	0501016650	EJE 1.1/4 X 1285	01	01	01	01		
02B	0501010087	TUERCA 1.1/4	02	02	02	02		
03	0501042262	EJE 1.1/4 X 890 CON TUERCAS	00	04	00	00		
03A	0501016647	EJE 1.1/4 X 890	00	01	00	00		
03B	0501010087	TUERCA 1.1/4	00	02	00	00		
04	0501042201	EJE 1.1/4 X 1090 C/TUERCAS	00	00	04	00		
04A	0501016649	EJE 1.1/4 X 1090	00	00	01	00		
04B	0501010087	TUERCA 1.1/4	00	00	02	00		
05	0502010549	SEPARADOR 192,5	20	24	28	32		
06	0502010834	TRABA EJE INT 1.1/4"	08	08	08	08		
07	0502010835	TRABA EJE EXT 1.1/4"	08	08	08	08		
08	0501010455	TRABA TUERCA 1.1/4"	16	16	16	16		
09	0503010395	TORNILLO 1/2" UNC X 1.1/4"	16	16	16	16		
10	0503010019	ARANDELA PRESION 1/2"	16	16	16	16		
11	0503010060	TUERCA HEXAGONAL 1/2 UNC G.5 ZN	16	16	16	16		
12	0521047189	CHUMACERA DMO 192,5 X 1.1/4 CON 12 PROTECCION	16	16	16	16		
13	0521059224	CONJUNTO TORNILLO 5/8 UNC X 2.3/4	32	32	32	32		
13A	0501013233	TORNILLO 5/8" UNC X 2.3/4"	01	01	01	01		
13B	0501012140	ARANDELA PLANA 16,50 X 40 X 4,00 ZN	01	01	01	01		
13C	0503010013	TUERCA HEXAGONAL 5/8 UNC G.5 ZN	02	02	02	02		
14	0602027340	DR 20 X 3,50 C57AF02FR1.5/16 10R	22	24	26	28		
15	0601027301	DL 20 X 3,50 C57AF02FR1.5/16	20	22	24	26		
16	0601025251	DL 18 X 3,50 C45AF02FR1.5/16	02	02	02	02		
17	0602029421	DR 22 X 4,50 C64AF02FR1.5/16 10R	22	24	26	28		
18	0601029417	DL 22 X 4,50 C64AF02FR1.5/16	20	22	24	26		
19	0601027301	DL 20 X 3,50 C57AF02FR1.5/16	02	02	02	02		
20	0602027342	DR 20 X 4,50 C57AF02FR1.5/16 10R	00	00	00	28		



GNDH 44/48/52/56D - EJE 1.1/4"
SECCIÓN DE DISCOS - 44/48/52/56D (DISCOS MIXTOS)

Artículo	Código	Descripción	Ver Pág.	44	48	52	56
21	0601027304	DL 20 X 4,50 C57AF02FR1.5/16		00	00	00	26
22	0601025251	DL 18 X 3,50 C45AF02FR1.5/16		00	00	00	02
23	0602030415	DR 24 X 4,75 C66AF02FR1.5/16 D126 10R		00	00	26	00
24	0601031133	DL 24 X 4,75 C66AF02FR1.5/16		00	00	24	00
25	0601029422	DL 22 X 4,50 C64AF02FR1.5/16		00	00	02	00

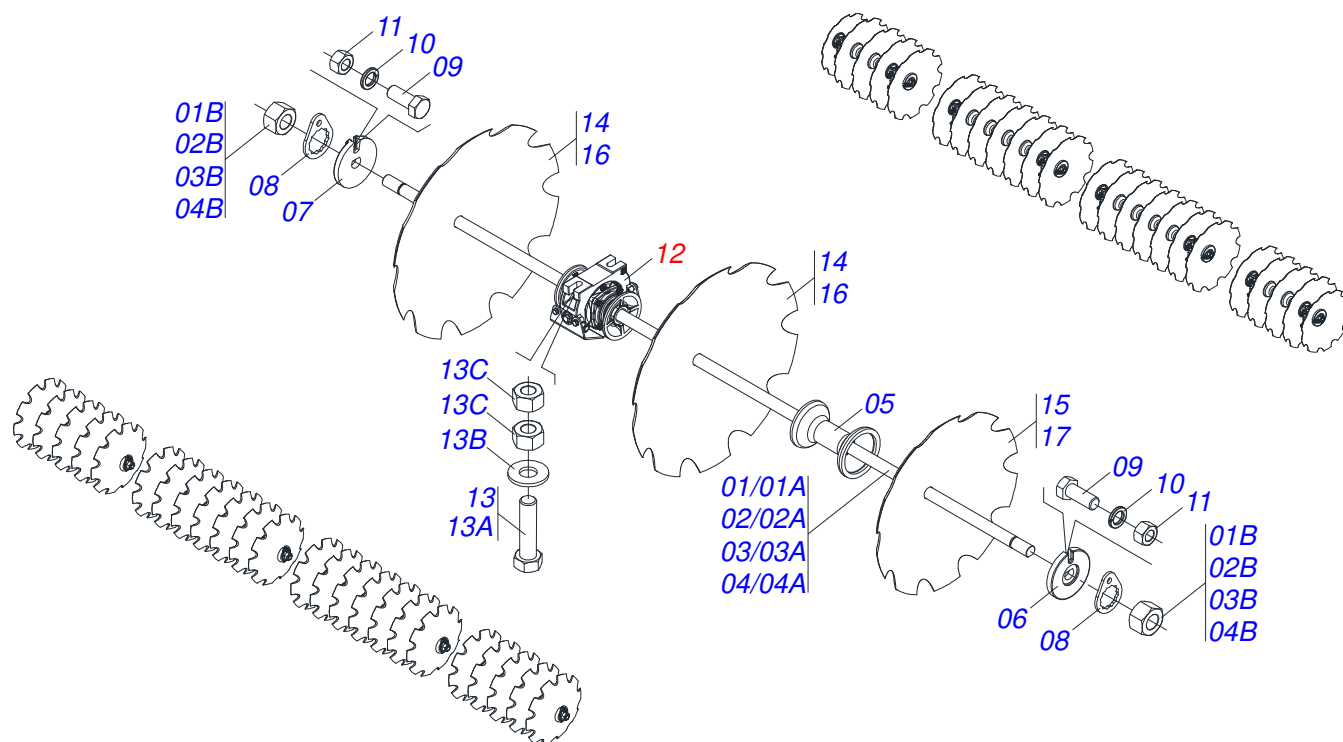

Artículo	Código	Descripción	Ver Pág.	44	48	52	56
01	0501042407	EJE 1.1/4 X 695 C/TUERCAS		04	00	00	00
01A	0501016648	EJE 1.1/4" X 695		01	00	00	00
01B	0501010087	TUERCA 1.1/4		02	00	00	00
02	0501042202	EJE 1.1/4 X 1285 C/TUERCAS		04	04	04	08
02A	0501016650	EJE 1.1/4 X 1285		01	01	01	01
02B	0501010087	TUERCA 1.1/4		02	02	02	02
03	0501042262	EJE 1.1/4 X 890 CON TUERCAS		00	04	00	00
03A	0501016647	EJE 1.1/4 X 890		00	01	00	00
03B	0501010087	TUERCA 1.1/4		00	02	00	00
04	0501042201	EJE 1.1/4 X 1090 C/TUERCAS		00	00	04	00
04A	0501016649	EJE 1.1/4 X 1090		00	00	01	00
04B	0501010087	TUERCA 1.1/4		00	00	02	00
05	0502010549	SEPARADOR 192,5		20	24	28	32
06	0502010834	TRABA EJE INT 1.1/4"		08	08	08	08
07	0502010835	TRABA EJE EXT 1.1/4"		08	08	08	08
08	0501010455	TRABA TUERCA 1.1/4"		16	16	16	16
09	0503010395	TORNILLO 1/2" UNC X 1.1/4"		16	16	16	16
10	0503010019	ARANDELA PRESION 1/2"		16	16	16	16
11	0503010060	TUERCA HEXAGONAL 1/2 UNC G.5 ZN		16	16	16	16
12	0521047189	CHUMACERA DMO 192,5 X 1.1/4 CON 12 PROTECCION		16	16	16	16
13	0521059224	CONJUNTO TORNILLO 5/8 UNC X 2.3/4		32	32	32	32
13A	0501013233	TORNILLO 5/8" UNC X 2.3/4"		01	01	01	01
13B	0501012140	ARANDELA PLANA 16,50 X 40 X 4,00 ZN		01	01	01	01
13C	0503010013	TUERCA HEXAGONAL 5/8 UNC G.5 ZN		02	02	02	02
14	0602029421	DR 22 X 4,50 C64AF02FR1.5/16 10R		42	46	50	54
15	0602027342	DR 20 X 4,50 C57AF02FR1.5/16 10R		02	00	02	02
15.	0602027340	DR 20 X 3,50 C57AF02FR1.5/16 10R		00	02	00	00
15..	0602027354	DR 20 X 4,00 C57AF02FR1.5/16 10R		00	00	00	02
16	0602030415	DR 24 X 4,75 C66AF02FR1.5/16 D126 10R		42	46	50	00
17	0602029421	DR 22 X 4,50 C64AF02FR1.5/16 10R		02	02	02	00

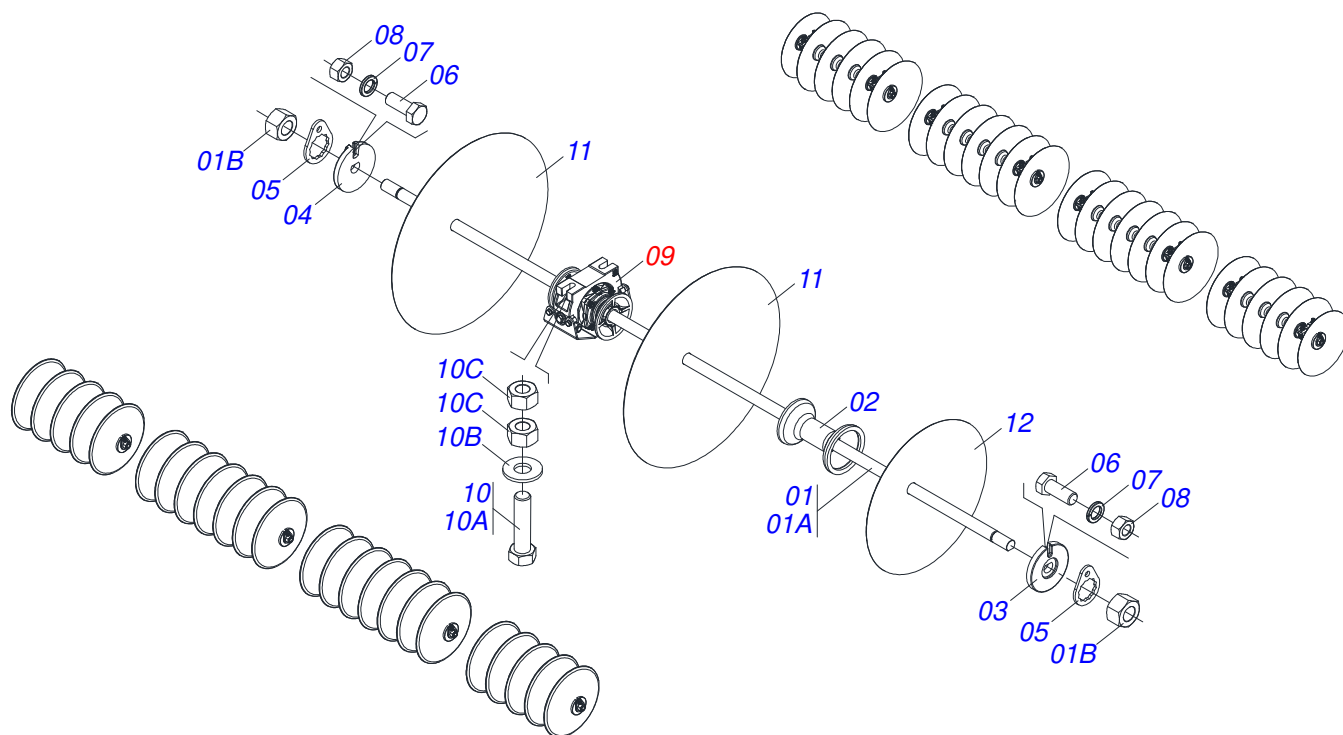

Artículo	Código	Descripción	Ver Pág.	QT
01	0501042202	EJE 1.1/4 X 1285 C/TUERCAS		08
01A	0501016650	EJE 1.1/4 X 1285		01
01B	0501010087	TUERCA 1.1/4		02
02	0502010549	SEPARADOR 192,5		32
03	0502010834	TRABA EJE INT 1.1/4"		08
04	0502010835	TRABA EJE EXT 1.1/4"		08
05	0501010455	TRABA TUERCA 1.1/4"		16
06	0503010395	TORNILLO 1/2" UNC X 1.1/4"		16
07	0503010019	ARANDELA PRESION 1/2"		16
08	0503010060	TUERCA HEXAGONAL 1/2 UNC G.5 ZN		16
09	0521047189	CHUMACERA DMO 192,5 X 1.1/4 CON PROTECCION	12	16
10	0521059224	CONJUNTO TORNILLO 5/8 UNC X 2.3/4		32
10A	0501013233	TORNILLO 5/8" UNC X 2.3/4"		01
10B	0501012140	ARANDELA PLANA 16,50 X 40 X 4,00 ZN		01
10C	0503010013	TUERCA HEXAGONAL 5/8 UNC G.5 ZN		02
11	0601029417	DL 22 X 4,50 C64AF02FR1.5/16		54
12	0601027301	DL 20 X 3,50 C57AF02FR1.5/16		02

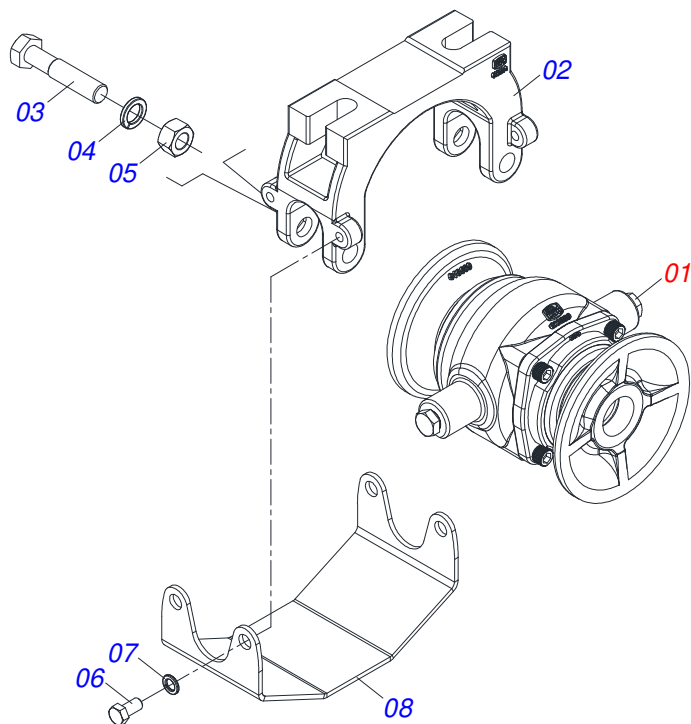

Artículo	Código	Descripción	Ver Pág.	QT
01	0521050842	CHUMACERA DMO 192,5 X 1.1/4	13	01
02	0502012854	SOPORTE CHUMACERA		01
03	0501011541	TORNILLO 5/8 UNC X 3		02
04	0503010027	ARANDELA PRESION 5/8		02
05	0503010013	TUERCA HEXAGONAL 5/8 UNC G.5 ZN		02
06	0503011334	TORNILLO 3/8 UNC X 3/4 CS G.5 ZN		04
07	0503010025	ARANDELA PRESION 3/8		04
08	0581014143	CUBIERTA PROTECCIÓN CHUMACERA		01

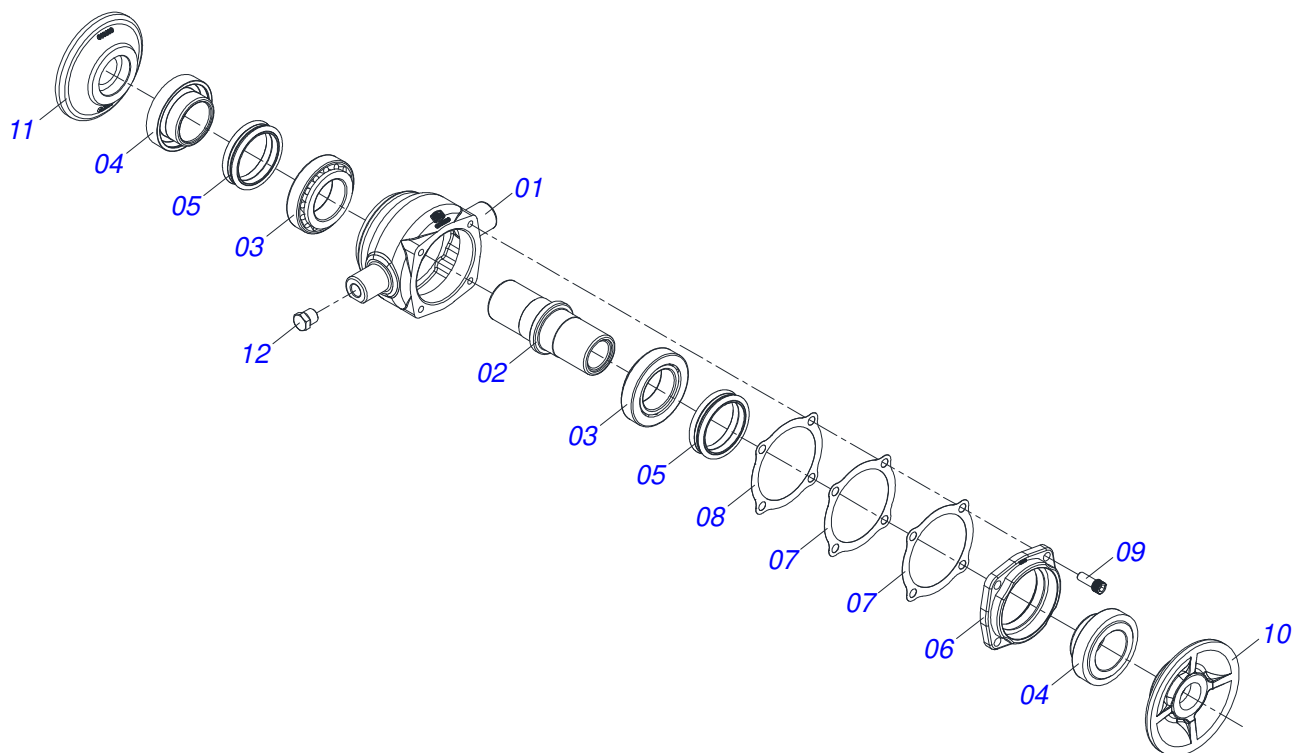

Artículo	Código	Descripción	Ver Pág.	QT
01	0502012839	CAJA CHUMACERA		01
02	0502040060	EJE CM/DM 182/192,5 SKF 32210		01
03	0503010006	RODAMIENTO 32210		02
04	0502010541	SOPORTE RETENEDOR CON BUJE		02
05	0503030026	RETENES LP JB-253		02
06	0502020424	TAPA CAJA DM		01
07	0503030013	EMPAQUETADURA 112 X 90,5 X 0,3		02
08	0503030684	EMPAQUETADURA 112 X 90,5 X 0,1		01
09	0503010134	TORNILLO 3/8" UNC X 1"		04
10	0502010070	APOYO EXT DEL DISCO		01
11	0502010071	APOYO INT DEL DISCO		01
12	0503010856	TAPON R 3/8 BSPT		02



MARCHESAN

Publicaciones Técnicas | Elaboración y Revisión
LEONARDO JOSÉ DA SILVA SOUZA

www.marchesan.com.br

