

**RASTRA NIVELADORA**

**GNH 48/52/56/60/64/68/72/76/80/84D - CON PA**

**Código:** 0501092670

**Serie:** S-0618

**Revisión:** 00

**Fecha de Revisión:** MAIO/2021

# CATALOGO DE PARTES



**MARCHESAN**



# PRODUCTOS

<b>Código</b>	<b>Descripción</b>
0102570046	GNH 48 X 20 X 3,50 DM MT PA S-0618
0102570047	GNH 48 X 20 X 4,50 DM MT PA S-0618
0102570048	GNH 48 X 22 X 3,50 DM MT PA S-0618
0102570049	GNH 48 X 22 X 4,50 DM MT PA S-0618
0102570050	GNH 48 X 24 X 4,50 DM MT PA S-0618
0102570041	GNH 52 X 20 X 3,50 DM MT PA S-0618
0102570042	GNH 52 X 20 X 4,50 DM MT PA S-0618
0102570043	GNH 52 X 22 X 3,50 DM MT PA S-0618
0102570044	GNH 52 X 22 X 4,50 DM MT PA S-0618
0102570045	GNH 52 X 24 X 4,50 DM MT PA S-0618
0102570036	GNH 56 X 20 X 3,50 DM MT PA S-0618
0102570037	GNH 56 X 20 X 4,50 DM MT PA S-0618
0102570038	GNH 56 X 22 X 3,50 DM MT PA S-0618
0102570039	GNH 56 X 22 X 4,50 DM MT PA S-0618
0102570040	GNH 56 X 24 X 4,50 DM MT PA S-0618
0102570031	GNH 60 X 20 X 3,50 DM MT PA S-0618
0102570032	GNH 60 X 20 X 4,50 DM MT PA S-0618
0102570033	GNH 60 X 22 X 3,50 DM MT PA S-0618
0102570034	GNH 60 X 22 X 4,50 DM MT PA S-0618
0102570035	GNH 60 X 24 X 4,50 DM MT PA S-0618
0102570026	GNH 64 X 20 X 3,50 DM MT PA S-0618
0102570027	GNH 64 X 20 X 4,50 DM MT PA S-0618
0102570028	GNH 64 X 22 X 3,50 DM MT PA S-0618
0102570029	GNH 64 X 22 X 4,50 DM MT PA S-0618
0102570030	GNH 64 X 24 X 4,50 DM MT PA S-0618
0102570021	GNH 68 X 20 X 3,50 DM MT PA S-0618
0102570022	GNH 68 X 20 X 4,50 DM MT PA S-0618
0102570023	GNH 68 X 22 X 3,50 DM MT PA S-0618
0102570024	GNH 68 X 22 X 4,50 DM MT PA S-0618
0102570025	GNH 68 X 24 X 4,50 DM MT PA S-0618

## **ATENCIÓN: IMPORTANTE**

Marchesan S.A. se reserva el derecho de perfeccionar y/o cambiar las características técnicas de sus productos, sin previo aviso y sin la obligación de proceder con los ya comercializados y sin conocimiento previo del revendedor o consumidor.



# PRODUCTOS

0102570016	GNH 72 X 20 X 3,50 DM MT PA S-0618
0102570017	GNH 72 X 20 X 4,50 DM MT PA S-0618
0102570018	GNH 72 X 22 X 3,50 DM MT PA S-0618
0102570019	GNH 72 X 22 X 4,50 DM MT PA S-0618
0102570020	GNH 72 X 24 X 4,50 DM MT PA S-0618
0102570011	GNH 76 X 20 X 3,50 DM MT PA S-0618
0102570012	GNH 76 X 20 X 4,50 DM MT PA S-0618
0102570013	GNH 76 X 22 X 3,50 DM MT PA S-0618
0102570014	GNH 76 X 22 X 4,50 DM MT PA S-0618
0102570015	GNH 76 X 24 X 4,50 DM MT PA S-0618
0102570006	GNH 80 X 20 X 3,50 DM MT PA S-0618
0102570007	GNH 80 X 20 X 4,50 DM MT PA S-0618
0102570008	GNH 80 X 22 X 3,50 DM MT PA S-0618
0102570009	GNH 80 X 22 X 4,50 DM MT PA S-0618
0102570010	GNH 80 X 24 X 4,50 DM MT PA S-0618
0102570001	GNH 84 X 20 X 3,50 DM MT PA S-0618
0102570002	GNH 84 X 20 X 4,50 DM MT PA S-0618
0102570003	GNH 84 X 22 X 3,50 DM MT PA S-0618
0102570004	GNH 84 X 22 X 4,50 DM MT PA S-0618
0102570005	GNH 84 X 24 X 4,50 DM MT PA S-0618

## ATENCIÓN: IMPORTANTE

Marchesan S.A. se reserva el derecho de perfeccionar y/o cambiar las características técnicas de sus productos, sin previo aviso y sin la obligación de proceder con los ya comercializados y sin conocimiento previo del revendedor o consumidor.



# ÍNDICE

0909098816	CHASIS COMPLETO	.....	1
0521049348	CABECERA COMPLETA - 36 A 48D	.....	2
0531040066	ENCABEZADO COMPLETO	.....	3
0521042319	CABECERA COMPLETA	.....	4
0521048502	BARRA TRACCIÓN COMPLETA	.....	5
0521057520	TRACTOR COMPL	.....	6
0501040257	SOPORTE MANGUERA 3/4" X 1200	.....	7
0503062157	GATO COMPLETO	.....	8
0521054778	CONJUNTO PUERTA MANUAL	.....	9
0521058302	CILINDRO HIDRAULICO 44,45X85,7X600X265	.....	10
0511058461	CILINDRO HIDRAULICO	.....	11
0909098817	CONJUNTO ELEVACIÓN HIDRAULICO COMPLETA	.....	12
0521056810	CILINDRO HIDRAULICO 44,45X76,20X405X170	.....	13
0521050797	VÁLVULA DIVISORA FLUJO	.....	14
0503060091	RUEDA CON NEUM 750 X 16-10L COMPLETO	.....	15
0521048125	RODADO COMPLETO	.....	16
0521052217	CUBO RUEDA COMPLETO	.....	17
0501051142	CAJA RODADO CON RODILLO	.....	18
0521052223	SOPORTE MANGUERA 3/4 X 700	.....	19
0501053527	CABEZAL CON OREJA DE ENGANCHE	.....	20
0909098820	CIRCUITO HIDRÁULICO CONJUNTO ELEVADOR HIDRÁULICO	.....	21
0909098818	SECCIÓN DE DISCOS 48/52/56/60/64/68/72/76/80/84D	.....	22
0501047055	CHUMACERA	.....	23
0501053834	ACOPLAMIENTO RAPIDO MACHO AGRICOLA CON TAPA - 1/2 NPT	.....	24







**GNH 48/52/56/60/64/68/72/76/80/84D - CON PA**  
**CHASIS COMPLETO**

Artículo	Código	Descripción	Ver Pág.	048	052	056	060	064	068	072	076	080	084
67	0511018012	ADAPTADOR HIDRAULICO		002	002	002	002	002	002	002	002	002	002
68	0909098817	CONJUNTO ELEVACIÓN HIDRAULICO COMPLETA	12	001	001	001	001	001	001	001	001	001	001
69	0551013708	EJE UNION		000	000	000	000	002	002	002	002	002	002
70	0501011301	TUERCA 1.1/2 UNC 6FPP 2.5/16		000	000	000	000	002	002	002	002	002	002
71	0503010010	PASADOR ABIERTO 1/4 X 2.1/2		000	000	000	000	002	002	002	002	002	002

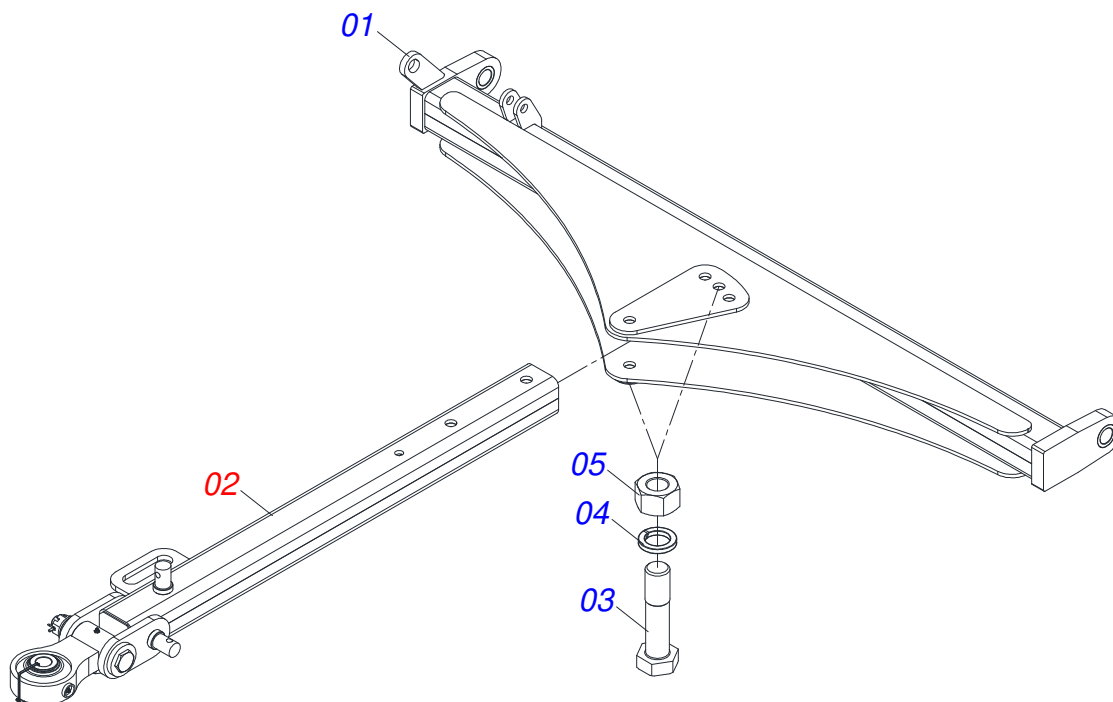

Artículo	Código	Descripción	Ver Pág.	QT
01	0521069308	BARRA DE ENGANCHE (1976)		01
02	0521048502	BARRA TRACCIÓN COMPLETA	5	01
03	0501010334	TORNILLO 1 UNC X 7		02
04	0503011438	ARANDELA PRESION		02
05	0501010059	TUERCA 1.5/8		02



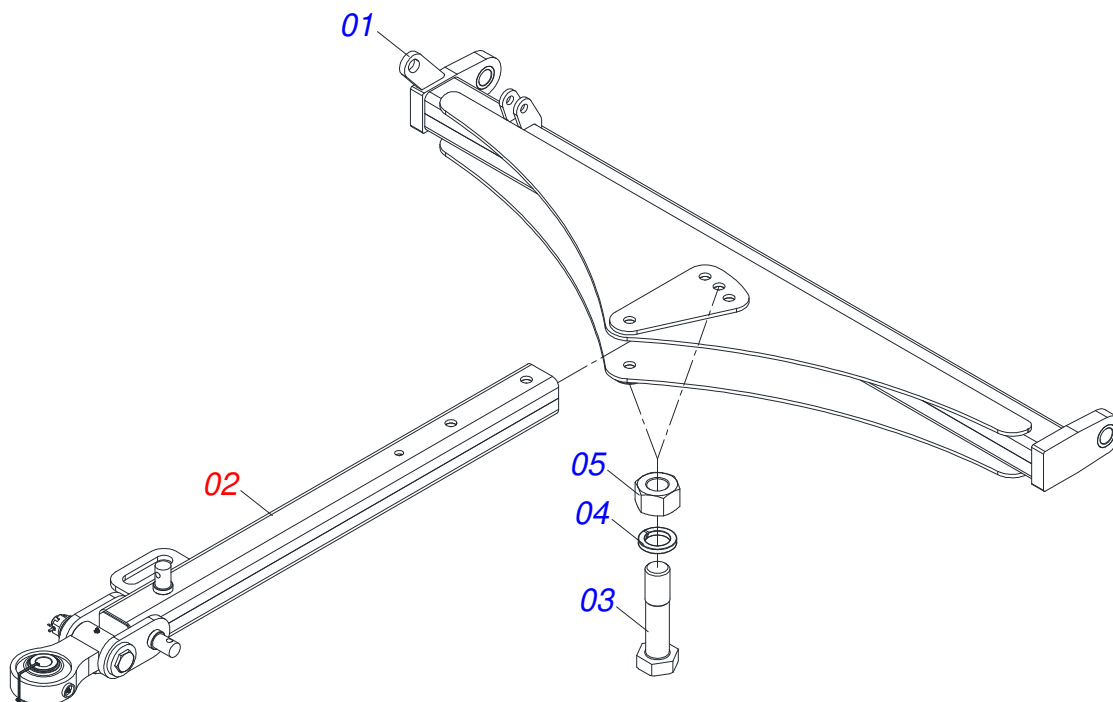

Artículo	Código	Descripción	Ver Pág.	QT
01	0531062335	BARRA DE CONEXIÓN 2370 X 683.5		01
02	0521048502	BARRA TRACCIÓN COMPLETA	5	01
03	0501010334	TORNILLO 1 UNC X 7		02
04	0503010012	ARANDELA PRESION 1"		02
05	0501010059	TUERCA 1.5/8		02

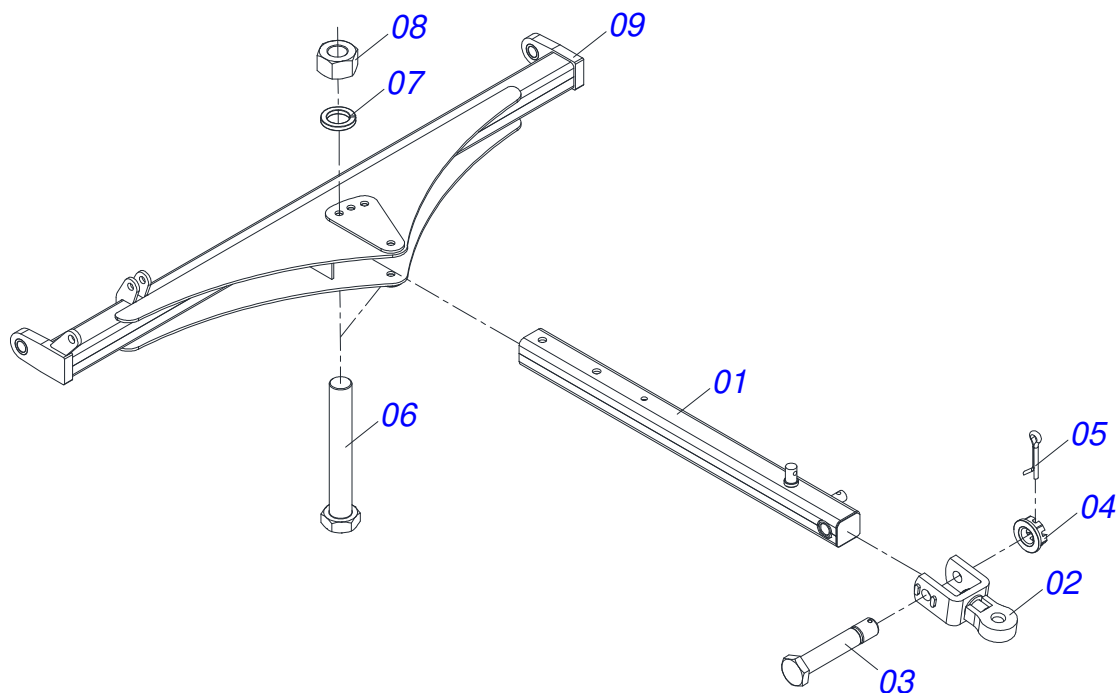

Artículo	Código	Descripción	Ver Pág.	QT
01	0501066715	BARRA TRACCION		01
02	0501062869	ENGANCHE TRACTOR		01
03	0501017291	TORNILLO 1.1/2 UNC X 205		01
04	0501011301	TUERCA 1.1/2 UNC 6FPP 2.5/16		01
05	0503010010	PASADOR ABIERTO 1/4 X 2.1/2		01
06	0501010334	TORNILLO 1 UNC X 7		02
07	0503011438	ARANDELA PRESION		02
08	0501010059	TUERCA 1.5/8		02
09	0521064097	BARRA ENGANCHE		01

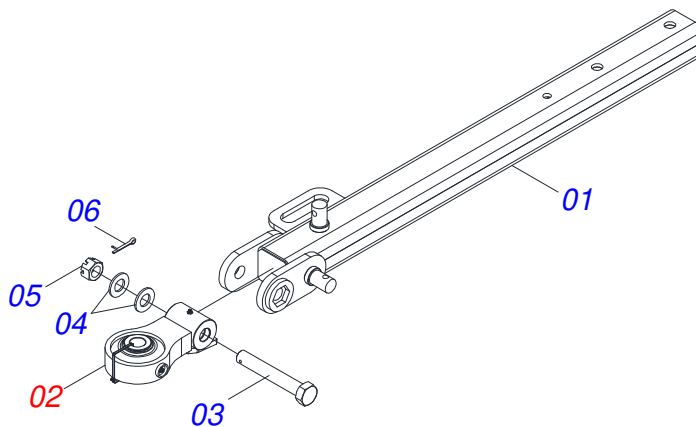

Artículo	Código	Descripción	Ver Pág.	QT
01	0521069165	BARRA TRACCION		01
02	0521057520	TRACTOR COMPL	6	01
03	0581015973	TORNILLO 1.1/4 UNC X 8 C S G5		01
04	0501017779	ARANDELA PLANA		02
05	0503013026	TUERCA CASTILLO 1.1/4" UNC		01
06	0503010010	PASADOR ABIERTO 1/4 X 2.1/2		01

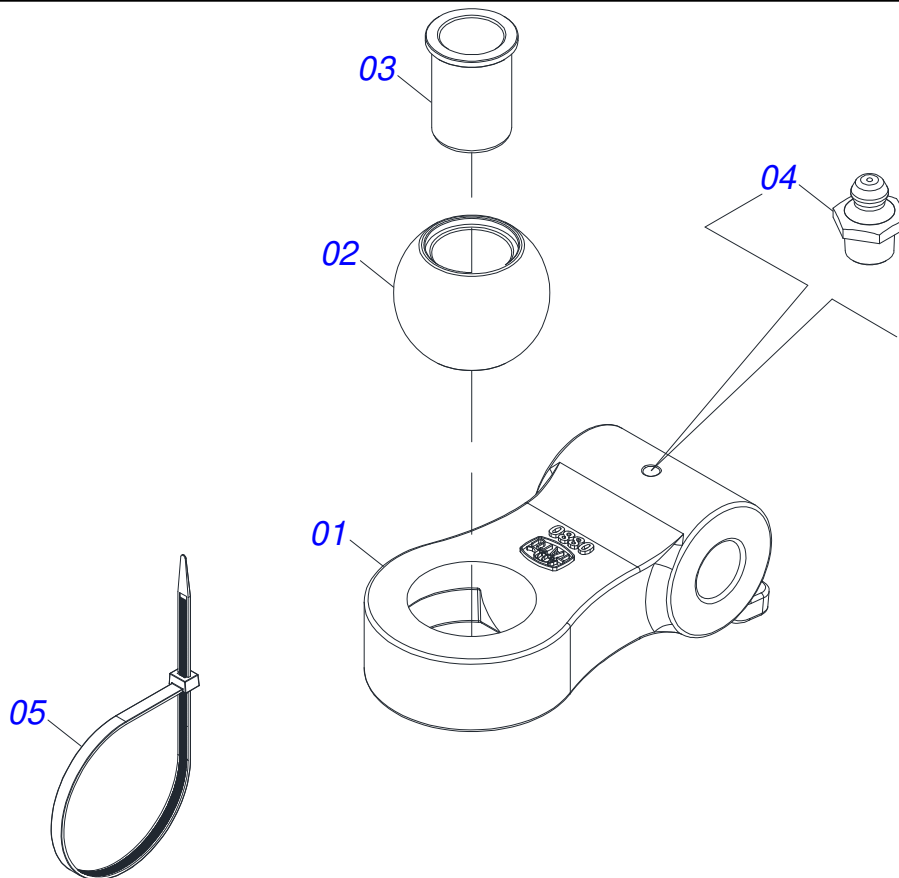

Artículo	Código	Descripción	Ver Pág.	QT
01	0502040880	CUERPO ENGANCHE		01
02	0502040885	CUERPO LIGACION		01
03	0591012511	BUJE		01
04	0503010002	GRASERA 1800		01
05	0503018829	ABRAZADERA DE NYLON		01

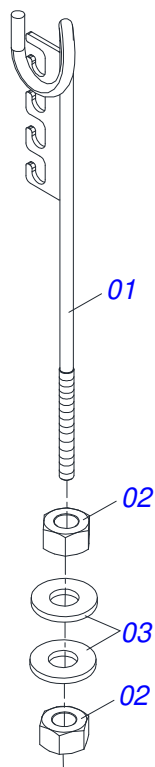

Artículo	Código	Descripción	Ver Pág.	QT
01	0511067334	SOPORTE MANGUERA		01
02	0503010014	TUERCA 3/4" UNC		02
03	0501010322	ARANDELA PLANA 20.50 X 46 X 4.75		02

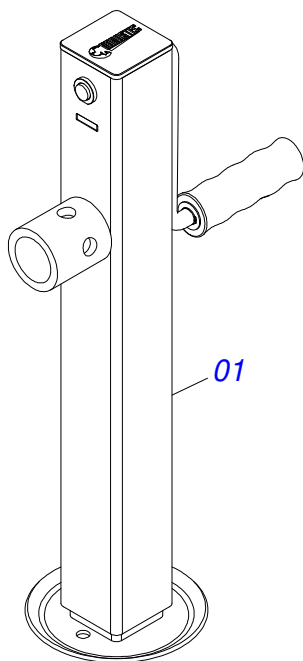

Artículo	Código	Descripción	Ver Pág.	QT
01	0503062157	GATO COMPLETO	8	01

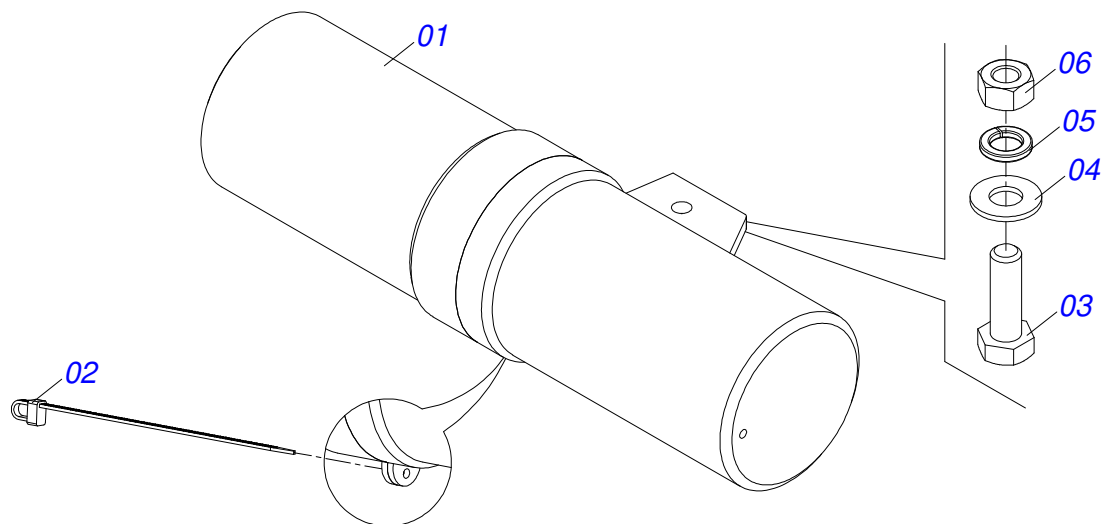

Artículo	Código	Descripción	Ver Pág.	QT
01	0503060100	COMPARTIMIENTO DEL MANUAL		01
02	0503010267	ABRAZADERA NYLON		01
03	0503010363	TORNILLO 5/16 UNC X 1		01
04	0501010694	ARANDELA PLANA		01
05	0503010179	ARANDELA PRESION		01
06	0503010337	TUERCA 5/16		01

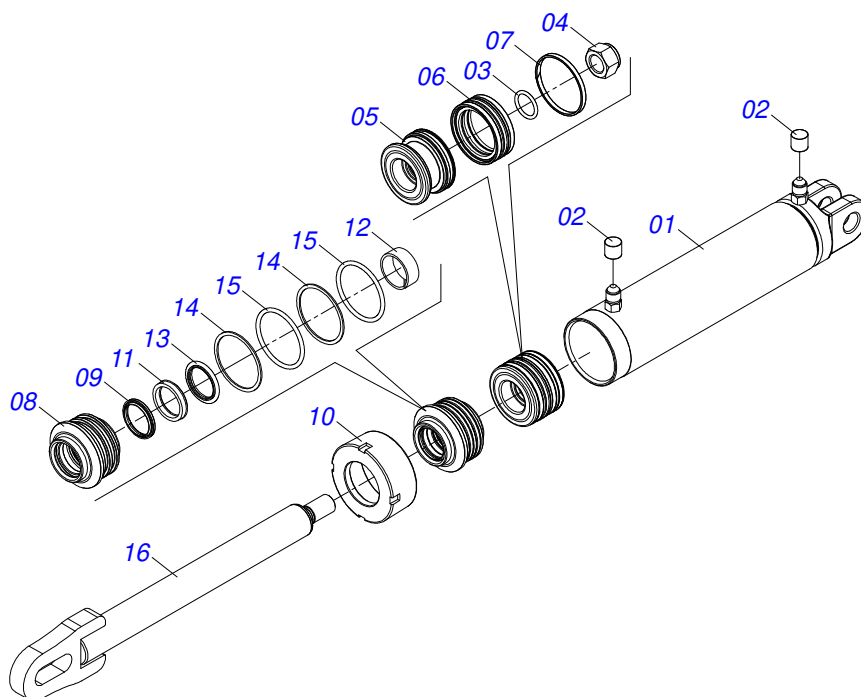

Artículo	Código	Descripción	Ver Pág.	QT
01	0531061884	CAMISA 85,70 X 265		01
02	0503030385	PLUG CILINDRICO N-002		02
03	0503010042	ANILLO O'RING 2-214 N 3006-9B		01
04	0503010063	TUERCA 1" UNF		01
05	0571019710	EMBOLO		01
06	0503017935	ANILLO		01
07	0503018144	ANILLO		01
08	0571019711	APOYO ANILLO		01
09	0503010761	ANILLO RASCADOR D-1750		01
10	0571019709	TAPA MOVIL		01
11	0503017936	ANILLO		01
12	0503017938	ANILLO GUIA		01
13	0503017937	ANILLO		01
14	0503017940	ANILLO		02
15	0503017939	ANILLO		02
16	0531061883	EXTENSOR 44,45 X 535		01
17	0511032281	JUEGO REPARO COMPLETO CILINDRO		01



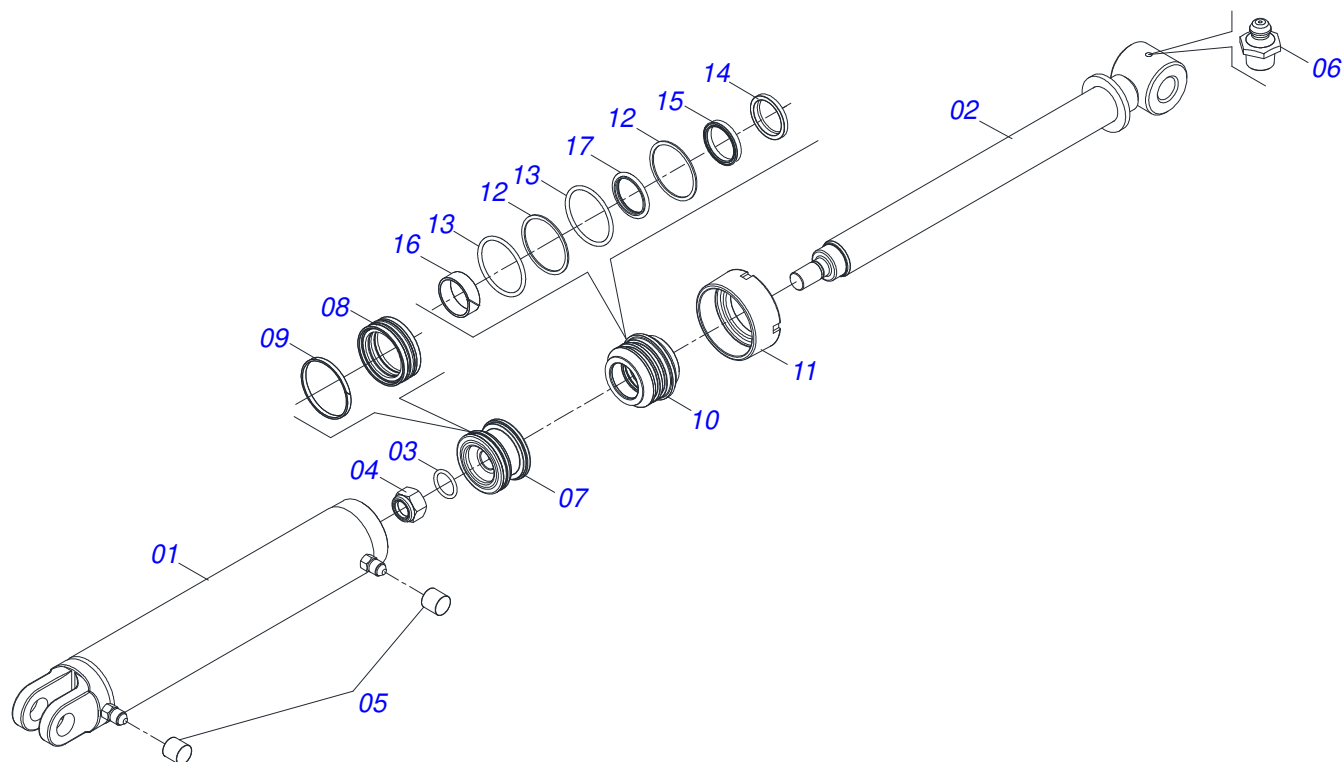

Artículo	Código	Descripción	Ver Pág.	QT
01	0521063982	CAMISA		01
02	0521067533	EXTENSOR 50,80 X 697		01
03	0503010042	ANILLO O-RING 2-214 N 3006-9B		01
04	0503010063	TUERCA 1" UNF		01
05	0503030385	PLUG CILINDRICO N-002		02
06	0503010002	GRASERA 1800		01
07	0571019710	EMBOLO		01
08	0503017935	ANILLO		01
09	0503018144	ANILLO		01
10	0581013228	SOPORTE ANILLOS 50,80 X 85,72		01
11	0581013227	TAMPA MOVEL 85,72		01
12	0503017940	ANILLO		02
13	0503017939	ANILLO		02
14	0503010039	ANILLO RASCADOR D-2000		01
15	0503018026	ANILLO 1870-2000-375 B		01
16	0503018025	ANILLO GUIA		01
17	0503018024	ANILLO BS		01





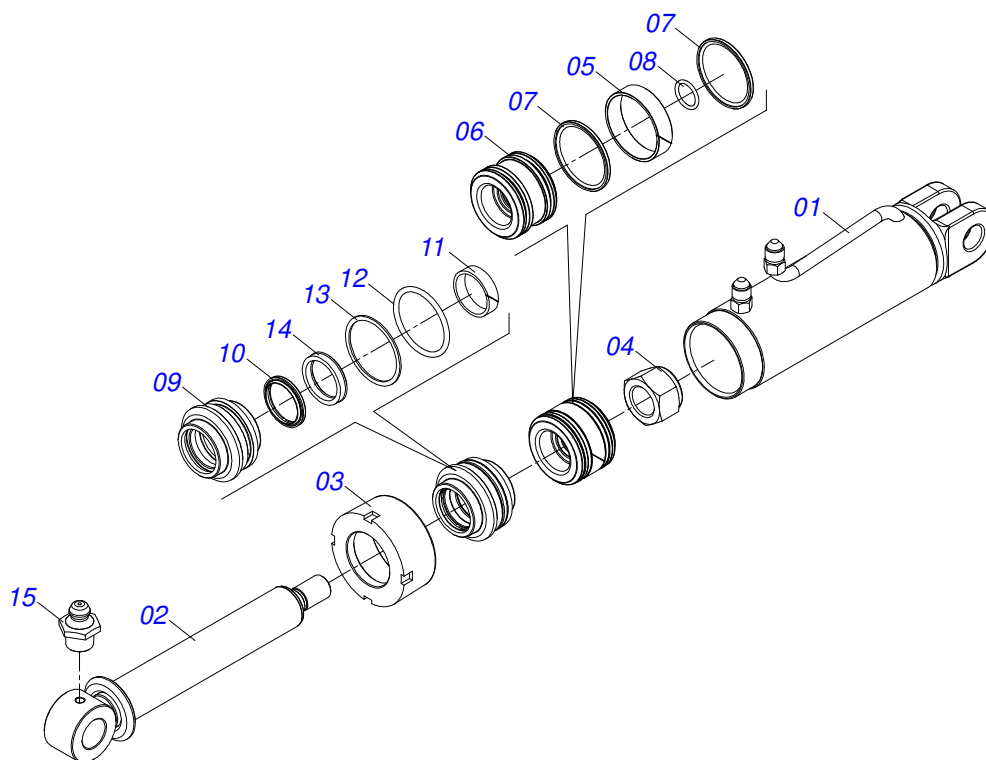

Artículo	Código	Descripción	Ver Pág.	QT
01	0531060320	CAMISA 76,20 X 277 X 335		01
02	0531060321	EXTENSOR 44,45 X 311 X 296		01
03	0502011899	TAPA MOVIL 76,2		01
04	0503010063	TUERCA 1" UNF		01
05	0503018140	ANILLO GUIA		01
06	0581010304	EMBOLO		01
07	0503018138	ANILLO BS		02
08	0503010042	ANILLO O-RING 2-214 N 3006-9B		01
09	0502012264	SOPORTE ANILLOS 44,45 X 76,20		01
10	0503010761	ANILLO RASCADOR D-1750		01
11	0503010949	ANILLO GUIA INTERNO W2-2000-500		01
12	0503010343	ANILLO O-RING 2-334 N 3006-9B		01
13	0503011059	ANILLO BACK-UP 8-334		01
14	0503017937	ANILLO		01
15	0503010002	GRASERA 1800		01

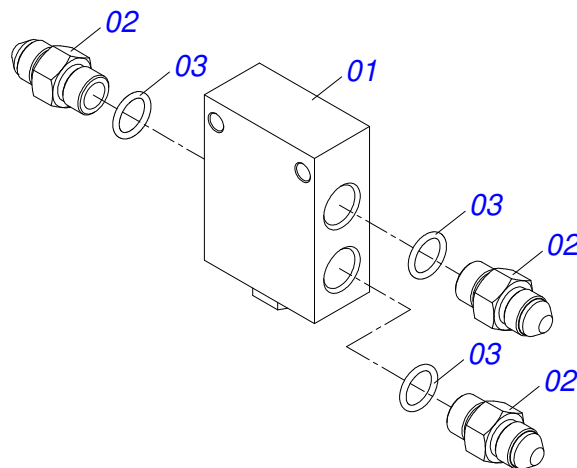

Artículo	Código	Descripción	Ver Pág.	QT
01	0503012481	VALVULA DIVISORA FLUJO		01
02	0501010617	NIPLE 3/4"NF		03
03	0503010190	ANILLO O'RING 2-114 N 3006-9B		03

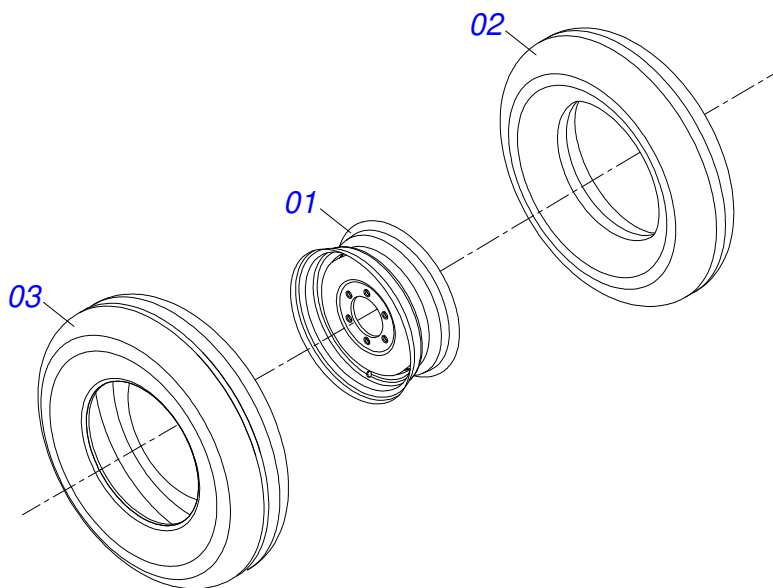

Artículo	Código	Descripción	Ver Pág.	QT
01	0503010893	RUEDA		01
02	0503010033	CAMARA AIRE 7.50 X 16		01
03	0503010120	NEUMATICO 7.50X 16 -10LONAS		01

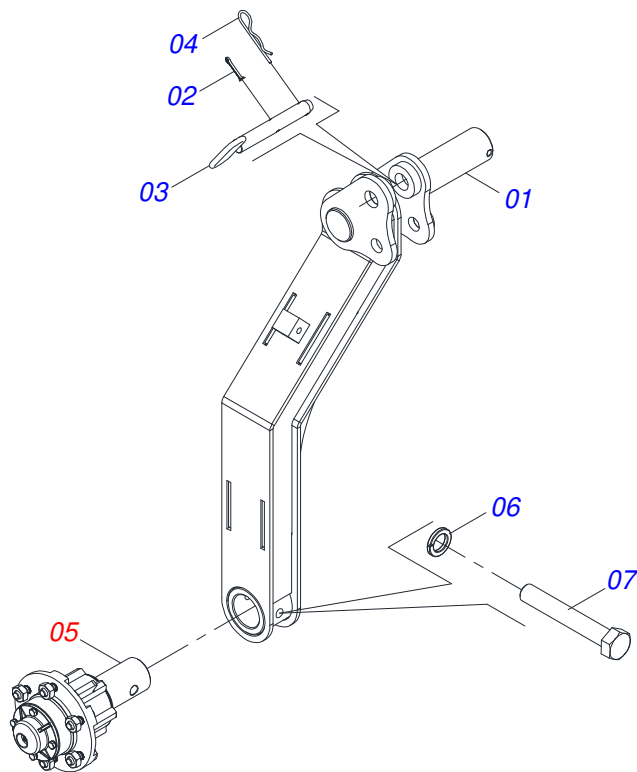

Artículo	Código	Descripción	Ver Pág.	QT
01	0521068372	BRAZO RODADO		01
02	0503010131	PASADOR ABIERTO 3/16 X 1.1/2		01
03	0521068769	EJE UNION		01
04	0503030012	PASADOR ABIERTO		01
05	0521052217	CUBO RUEDA COMPLETO	17	01
06	0503010027	ARANDELA PRESION		01
07	0503017857	TORNILLO 5/8 UNF 4		01

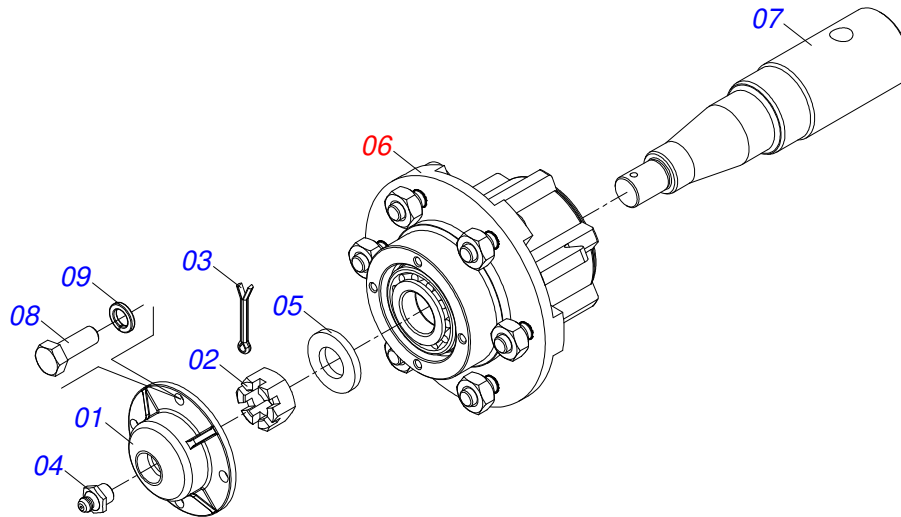

Artículo	Código	Descripción	Ver Pág.	QT
01	0502020591	TAPA PROTECCION		01
02	0503030009	TUERCA CASTILLO 1		01
03	0503010018	PASADOR ABIERTO 5/32 X 1.1/2		01
04	0503010002	GRASERA 1800		01
05	0501016545	ARANDELA PLANA		01
06	0501051142	CAJA RODADO CON RODILLO	18	01
07	0581016297	EJE 63,50 X 270		01
08	0503010178	TORNILLO 5/16" UNC X 7/8"		04
09	0503010179	ARANDELA PRESION		04



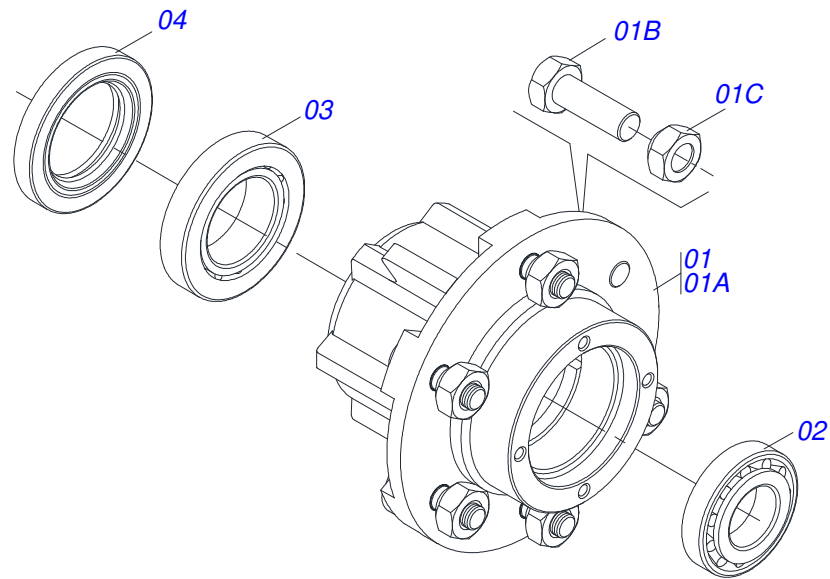

Artículo	Código	Descripción	Ver Pág.	QT
01	0501110728	CAJA RODADO		01
01A	0502011121	CAJA RODADO		01
01B	0501010127	TORNILLO ROD 9/16"UN X 1.7/8"		06
01C	0503010035	TUERCA CONICA 9/16		06
02	0503010037	RODAMIENTO 30207		01
03	0503010006	RODAMIENTO 32210		01
04	0503012928	RETENES		01

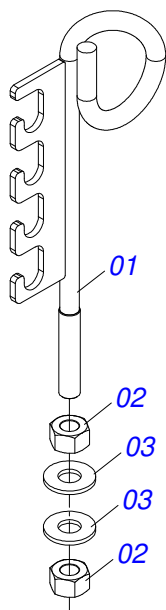

Artículo	Código	Descripción	Ver Pág.	QT
01	0521068388	SOPORTE MANGUERA		01
02	0503010014	TUERCA 3/4" UNC		02
03	0501010322	ARANDELA PLANA 20.50 X 46 X 4.75		02

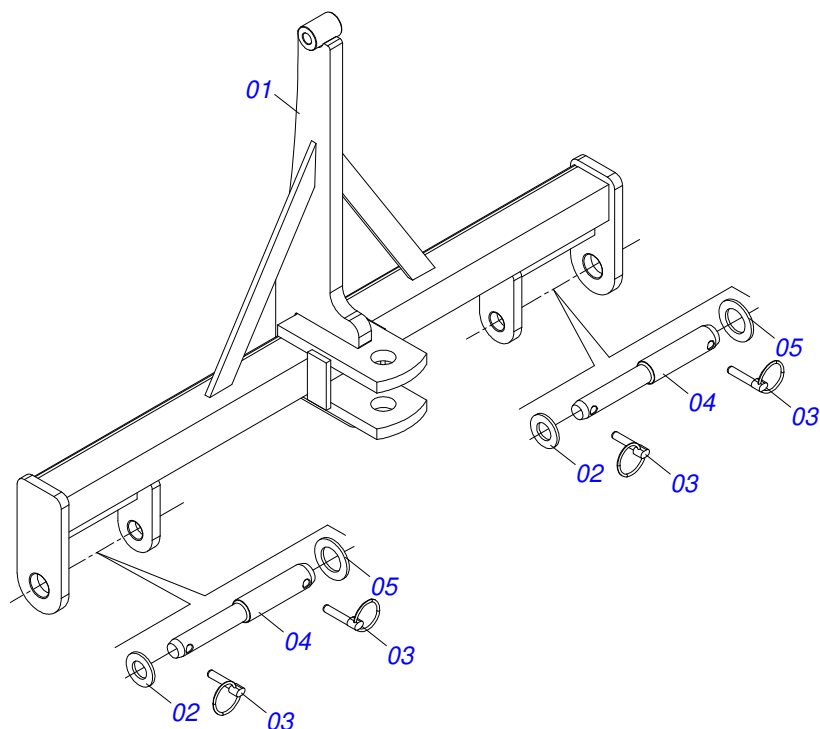

Artículo	Código	Descripción	Ver Pág.	QT
01	0511062944	CABEZAL		01
02	0501012916	ARANDELA PLANA 38,50 X 66 X 4,75 ZN		02
03	0503030430	CLAVIJA TRABA 7/16 X 50		04
04	0541015542	EJE ENGANCHE 1.1/8"		02
05	0511017480	ARANDELA PLANA		02





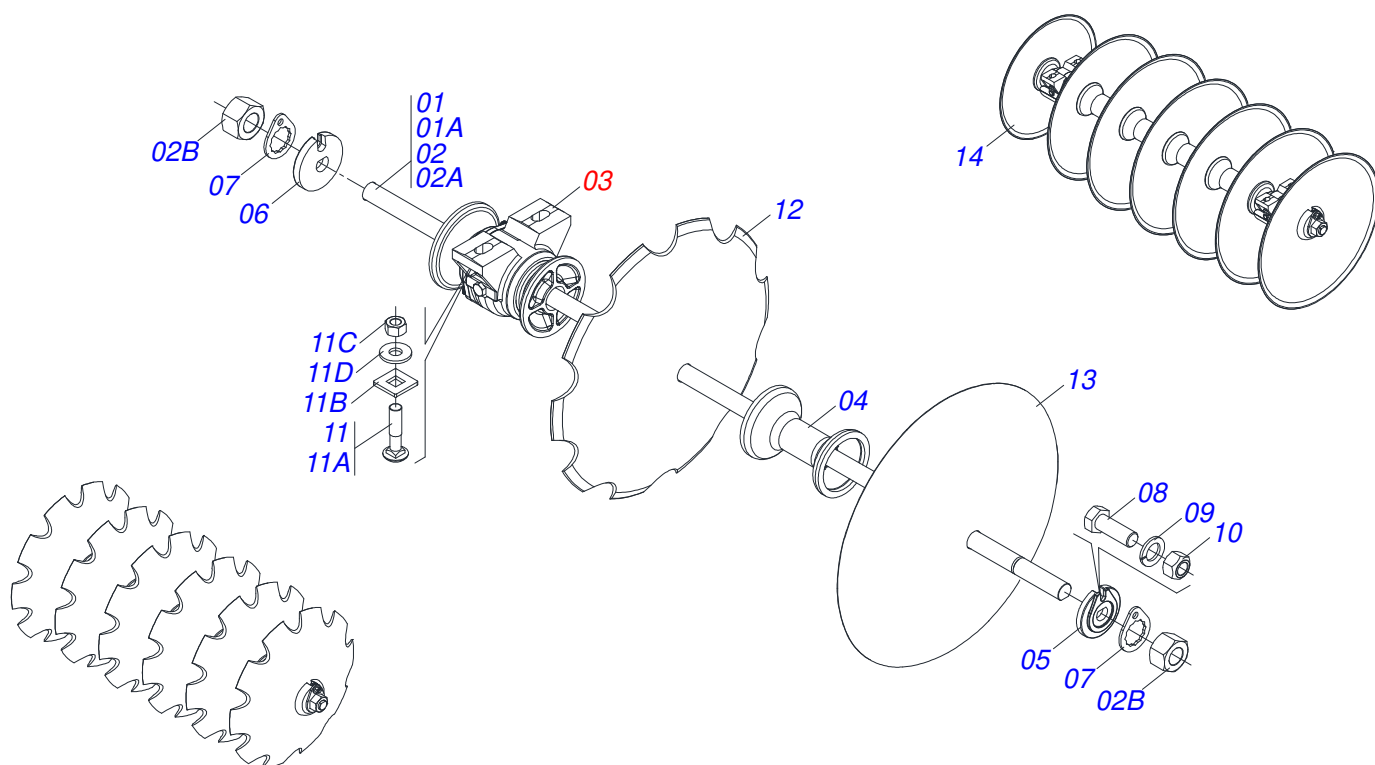

Artículo	Código	Descripción	Ver Pág.	048	052	056	060	064	068	072	076	080	084
01	0521045341	EJE		004	000	000	000	000	000	000	000	000	000
01.	0511054527	EJE 1.1/2" UNC X 2490 CON NUTS		000	004	000	000	000	000	000	000	000	000
01..	0511045023	EJE 1.1/2 X 2680 C/TUERCAS		000	000	004	000	000	000	000	000	000	000
01...	0501059898	1.1/2 X 2880 CON TUERCA		000	000	000	004	000	000	000	000	000	000
01....	0501043697	EJE 1.1/2 X 1505		000	000	000	000	008	002	000	002	002	000
01A	0511012017	EJE		004	000	000	000	000	000	000	000	000	000
01A.	0531019372	EJE 1.1/2 6FPP X 2490		000	004	000	000	000	000	000	000	000	000
01A..	0551011002	EJE 1.1/2 X 2680		000	000	004	000	000	000	000	000	000	000
01A...	0561016111	EJE 1.1/2 X 2880		000	000	000	004	000	000	000	000	000	000
01A....	0511012601	EJE 1.1/2 X 1505		000	000	000	000	008	002	000	002	002	000
02	0501046884	EJE 1.1/2 X 1705 C/TUERCAS		000	000	000	000	000	002	004	000	000	000
02..	0511049630	EJE 1.1/2		000	000	000	000	000	000	000	002	000	000
02...	0521045341	EJE		000	000	000	000	000	000	000	000	002	000
02....	0501044105	EJE 1.1/2 X 1305 C/TUERCAS		000	000	000	000	000	000	000	000	000	006
02A	0501018720	EJE 1.1/2 X 1705		000	000	000	000	000	002	004	000	000	000
02A..	0561019198	EJE 1.1/2		000	000	000	000	000	000	000	002	000	000
02A...	0511012017	EJE		000	000	000	000	000	000	000	000	002	000
02A....	0511011914	EJE 1.1/2 X 1305		000	000	000	000	000	000	000	000	000	006
02B	0501810110	TUERCA 1.1/2 NC 6FPP SEXTAVADO 2.3/8		008	008	008	008	016	016	016	016	016	016
03	0501047055	CHUMACERA	23	006	006	006	006	006	008	008	010	010	012
04	0502010627	SEPARADOR		016	018	020	022	020	022	024	024	026	024
05	0502010871	TRABA EJE EXT 1.1/2"		002	002	002	002	004	002	002	002	002	004
06	0502010872	TRABA EJE INT 1.1/2"		002	002	002	002	004	002	002	002	002	004
07	0501018592	TRABA TUERCA 1.5/8"		004	004	004	004	008	004	004	004	004	008
08	0503011267	TORNILLO 5/8 UNC X 1.1/2 C S G.5 ZN		004	004	004	004	008	004	004	004	004	008
09	0503010027	ARANDELA PRESION		004	004	004	004	008	004	004	004	004	008
10	0503010013	TUERCA 5/8		004	004	004	004	008	004	004	004	004	008
11	0501042160	CONJUNTO PIEZAS IMPL 5/8 X 76 CA		012	012	012	012	018	012	012	012	012	018
11A	0501011234	TORNILLO 5/8" UNC X 3"		012	012	012	012	018	012	012	012	012	018
11B	0501010947	TRABA TORNILLO 5/8"		012	012	012	012	018	012	012	012	012	018
11C	0503010013	TUERCA 5/8		024	024	024	024	036	024	024	024	024	036



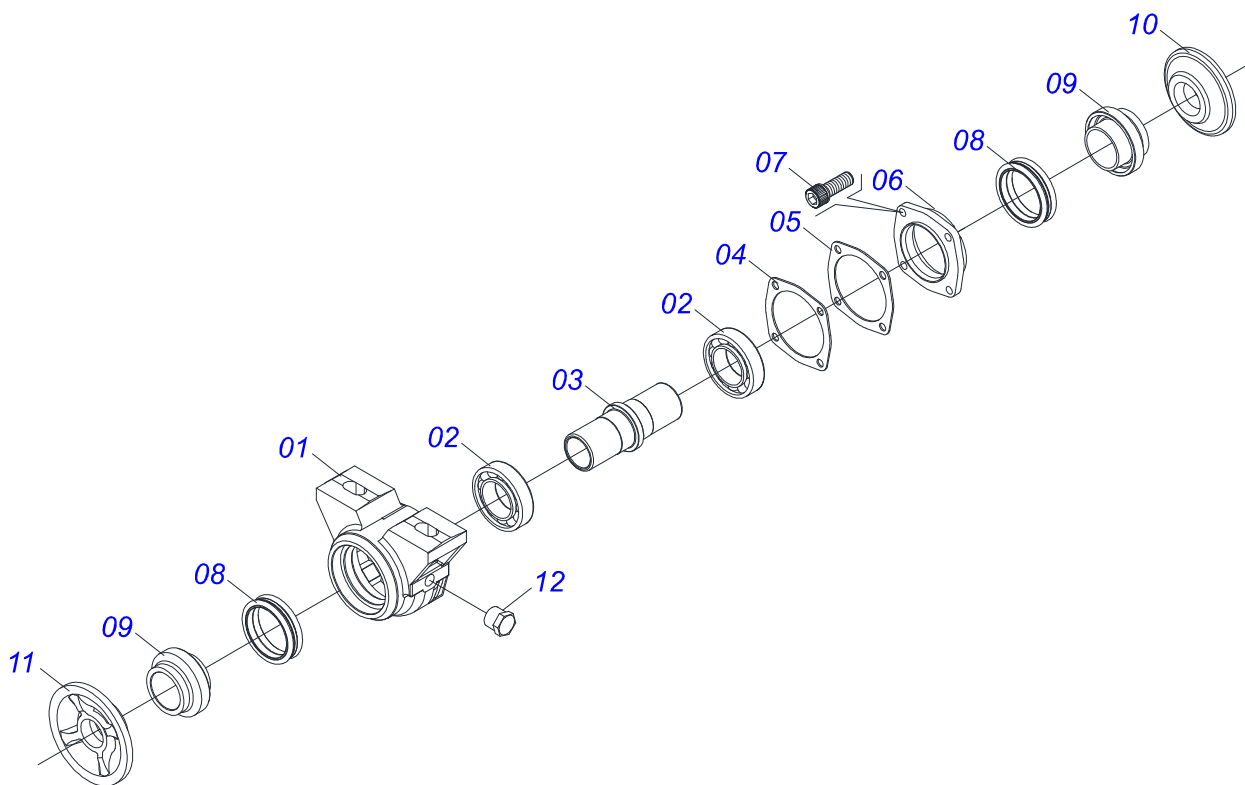

Artículo	Código	Descripción	Ver Pág.	QT
01	0502010540	CAJA DEL CHUMACERA DM		01
02	0503010006	RODAMIENTO 32210		02
03	0502040061	EJE		01
04	0503030013	EMPAQUETADURA 112 X 90,5 X 0,3		03
05	0503030684	EMPAQUETADURA 112 X 90,5 X 0,1		02
06	0502020424	TAPA CAJA DM		01
07	0503010134	TORNILLO 3/8" UNC X 1"		04
08	0503030026	RETENES LP JB-253		02
09	0502010541	ALOJAMIENTO DEL RETENES C/ BUCHA		02
10	0502010604	APOYO EXT DISCO		01
11	0502010605	APOYO INT DISCO		01
12	0503010856	TAPON R3/8" BSPT		02



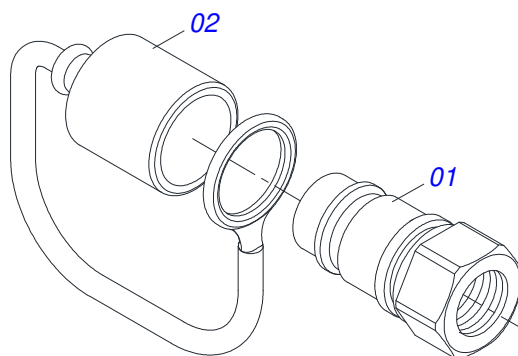

Artículo	Código	Descripción	Ver Pág.	QT
01	0503011627	MACHO ENGANCHE RAP AGR 1/2 NPT		01
02	0503011882	TAPA PLASTICA P/ ENG RAP		01



# ANOTACIONES

A series of horizontal lines for writing notes, starting below the title and ending above the footer.



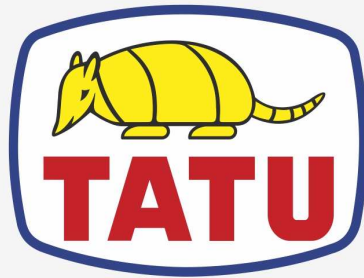

**MARCHESAN**

**Publicaciones Técnicas | Elaboración y Revisión**

ALESSANDRA PATRICIA KAWAHARA CARRILI

[www.marchesan.com.br](http://www.marchesan.com.br)

