

**ARADOS ESCARIFICADORES**

## **EST/MATIC 300 - 09/11 ASTAS**

**Código:** 0501092652  
**Serie:** S-0714  
**Revisión:** 00  
**Fecha de Revisión:** FEVEREIRO/2020

# **CATALOGO DE PARTES**



**MARCHESAN**



# PRODUCTOS

<b>Código</b>	<b>Descripción</b>	
0101210025	EST/MATIC 300 11H DC RD	S-0714
0101210024	EST/MATIC 300 9H DC RD	S-0714

## **ATENCIÓN: IMPORTANTE**

Marchesan S.A. se reserva el derecho de perfeccionar y/o cambiar las características técnicas de sus productos, sin previo aviso y sin la obligación de proceder con los ya comercializados y sin conocimiento previo del revendedor o consumidor. Las fotos son únicamente ilustrativas.

# ÍNDICE

0909098772	CHASIS COMPLETO	.....	1
0511053317	RODADO DERECHO COMPLETO	.....	2
0511053318	RODADO IZQUIERDO COMPLETO	.....	3
0521040391	CILINDRO HIDRAULICO 53,98 X 101,6 X 515 X 203	.....	4
0521040915	CILINDRO HIDRAULICO 44,45 X 85,7 X 515 X 203	.....	5
0501047356	ESTABILIZADOR COMPLETO	.....	6
0521042209	RODILLO DESTERRONADOR 2750	.....	7
0521042210	RODILLO DESTERRONADOR 3315 COMPLETO	.....	8
0511051871	BRAZO DODILLO DESTERRONADOR	.....	9
0501042180	CHUMACERA AGR DUROMARK OL 192,5 1.1/4 IT	.....	10
0521041963	SISTEMA ASTA CON DESARME	.....	11
0521042014	DISCO CORTE COMPLETO	.....	12
0501052139	DISCO CORTE COMPLETO DPL 18	.....	13
0909094671	CIRCUITO HIDRAULICO - 09-11-13-15	.....	14
0909098807	CIRCUITO HIDRAULICO	.....	15
0909098809	CONJUNTO DE ADHESIVOS	.....	16
0501053421	MOTOR HIDRAULICO VALVULA COMPL	.....	17
0501053834	ACOPLAMIENTO RAPIDO MACHO	.....	18

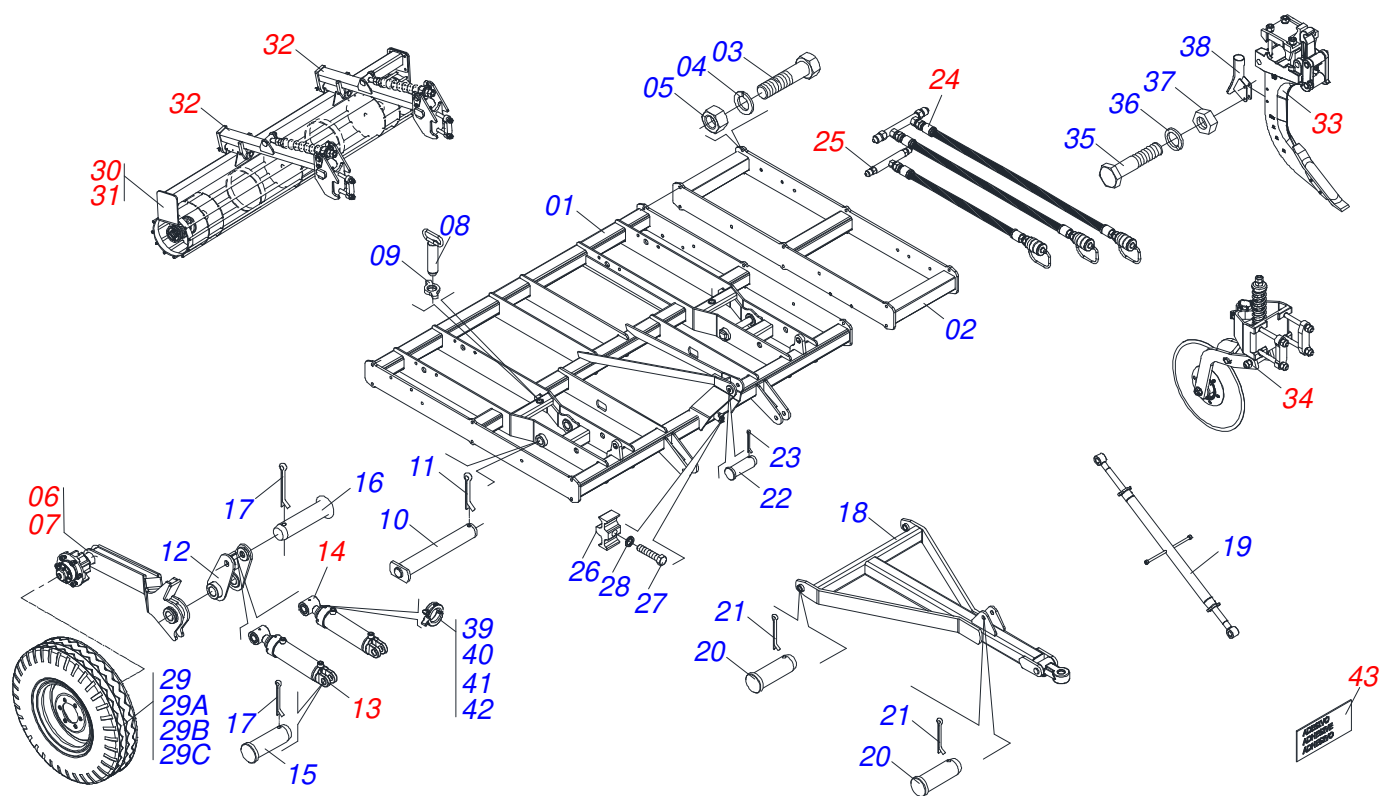

Artículo	Código	Descripción	Ver Pág.	09 11
01	0521062470	CHASIS 09-15 HASTES EST/MATIC 300		01 01
02	0521064117	EXTENSIÓN		00 02
03	0501010125	TORNILLO 3/4" UNC X 2.1/2"		00 16
04	0503010023	ARANDELA PRESION		00 16
05	0503010014	TUERCA 3/4" UNC		00 16
06	0511053317	RODADO DERECHO COMPLETO	2	01 01
07	0511053318	RODADO IZQUIERDO COMPLETO	3	01 01
08	0521064086	REGULADOR RUEDA		02 02
09	0541018672	CONTRA TUERCA		02 02
10	0521063252	EJE 50,8 X 332 CON TRABA		02 02
11	0503010073	PASADOR ABIERTO 3/8 X 3.1/2		02 02
12	0521064087	ARTICULACION RODADO		02 02
13	0521040391	CILINDRO HIDRAULICO 53,98 X 101,6 X 515 X 203	4	01 01
14	0521040915	CILINDRO HIDRAULICO 44,45 X 85,7 X 515 X 203	5	01 01
15	0521012538	EJE UNION 31,75 X 90		02 02
16	0521010547	EJE UNION 31,75 X 165		02 02
17	0503010523	PASADOR ABIERTO 1/4" X 2"		04 04
18	0501067791	CABEZAL		01 01
19	0501047356	ESTABILIZADOR COMPLETO	6	01 01
20	0521010578	EJE UNION		03 03
21	0503010523	PASADOR ABIERTO 1/4" X 2"		04 04
22	0521010582	EJE UNION		01 01
23	0503010571	PASADOR ABIERTO 1/4" X 1.1/2"		02 02
24	0909094671	CIRCUITO HIDRAULICO - 09-11-13-15	14	01 01
25	0909098807	CIRCUITO HIDRAULICO	15	01 01
26	0502012702	SOPORTE CUERPO PRESILHA		01 01
27	0503012555	TORNILLO 7/16 UNC X 2 CS RT G.7 ZN		01 01
28	0503010180	ARANDELA PRESION 7/16"		01 01
29	0503062010	RUEDA CON NEUMATICO 750 X 16-12L COMPLETO		02 02
29A	0521062708	RUEDA 5,50 X 16 X 118 X 6F 16,50 X 152,40		02 02
29B	0503010033	CAMARA AIRE 7.50 X 16		02 02



**EST/MATIC 300 - 09/11 ASTAS**  
**CHASIS COMPLETO**

Artículo	Código	Descripción	Ver Pág.	09 11
29C	0503012864	NEUMATICO		02 02
30	0521042209	RODILLO DESTERRONADOR 2750	7	01 00
31	0521042210	RODILLO DESTERRONADOR 3315 COMPLETO	8	00 01
32	0511051871	BRAZO DODILLO DESTERRONADOR	9	02 02
33	0521041963	SISTEMA ASTA CON DESARME	11	09 11
34	0521042014	DISCO CORTE COMPLETO	12	09 11
35	0501010096	TORNILLO 3/8 UNC X 2		18 22
36	0503010025	ARANDELA PRESION 3/8		18 22
37	0503010026	TUERCA 3/8		18 22
38	0521064373	CONDUCTOR SEMILLA FINE		09 11
39	0501047895	TOPE		06 06
40	0501047885	TOPE		02 02
41	0501047886	TOPE		02 02
42	0501047887	TOPE		02 02
43	0909098809	CONJUNTO DE ADHESIVOS	16	01 01

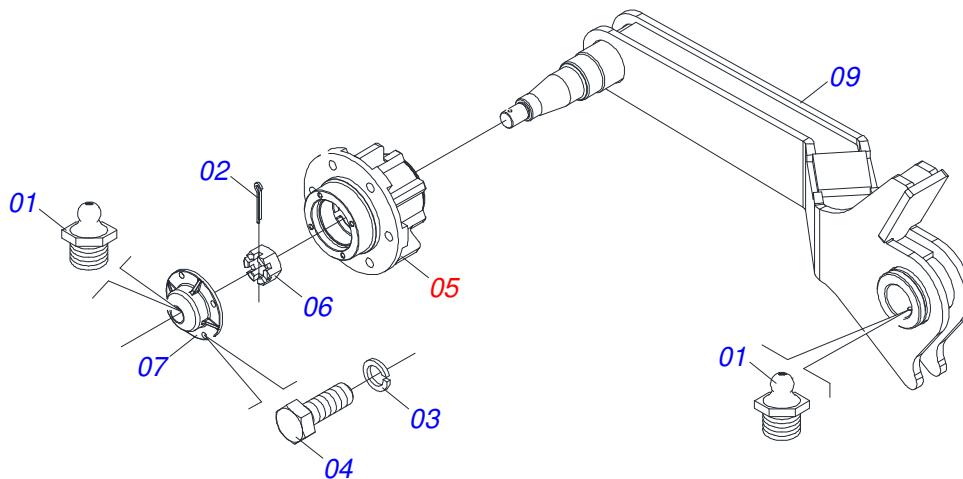

Artículo	Código	Descripción	Ver Pág.	QT
001	0503010002	GRASERA 1800		02
002	0503010018	PASADOR ABIERTO 5/32 X 1.1/2		01
003	0503011444	ARANDELA PRESION		04
004	0503010358	TORNILLO 5/16 UNC X 7/8		04
005	0501051142	CAJA RODADO CON RODILLO		01
006	0503030009	TUERCA CASTILLO 1		01
007	0502020591	TAPA PROTECCION		01
008	0501016545	ARANDELA PLANA		01
009	0521064084	RODADO DERECHO EST/MATIC 300		01

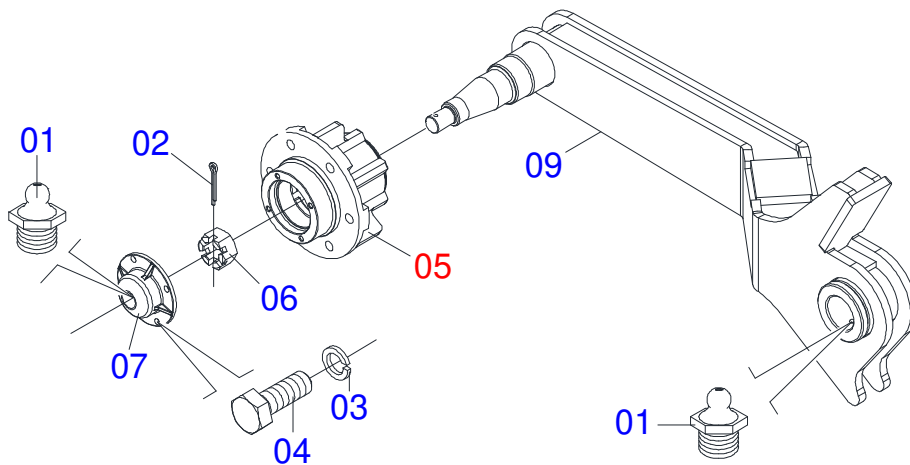

Artículo	Código	Descripción	Ver Pág.	QT
001	0503010002	GRASERA 1800		02
002	0503010018	PASADOR ABIERTO 5/32 X 1.1/2		01
003	0503011444	ARANDELA PRESION		04
004	0503010358	TORNILLO 5/16 UNC X 7/8		04
005	0501051142	CAJA RODADO CON RODILLO		01
006	0503030009	TUERCA CASTILLO 1		01
007	0502020591	TAPA PROTECCION		01
008	0501016545	ARANDELA PLANA		01
009	0521064085	RODADO IZQUIERDO		01

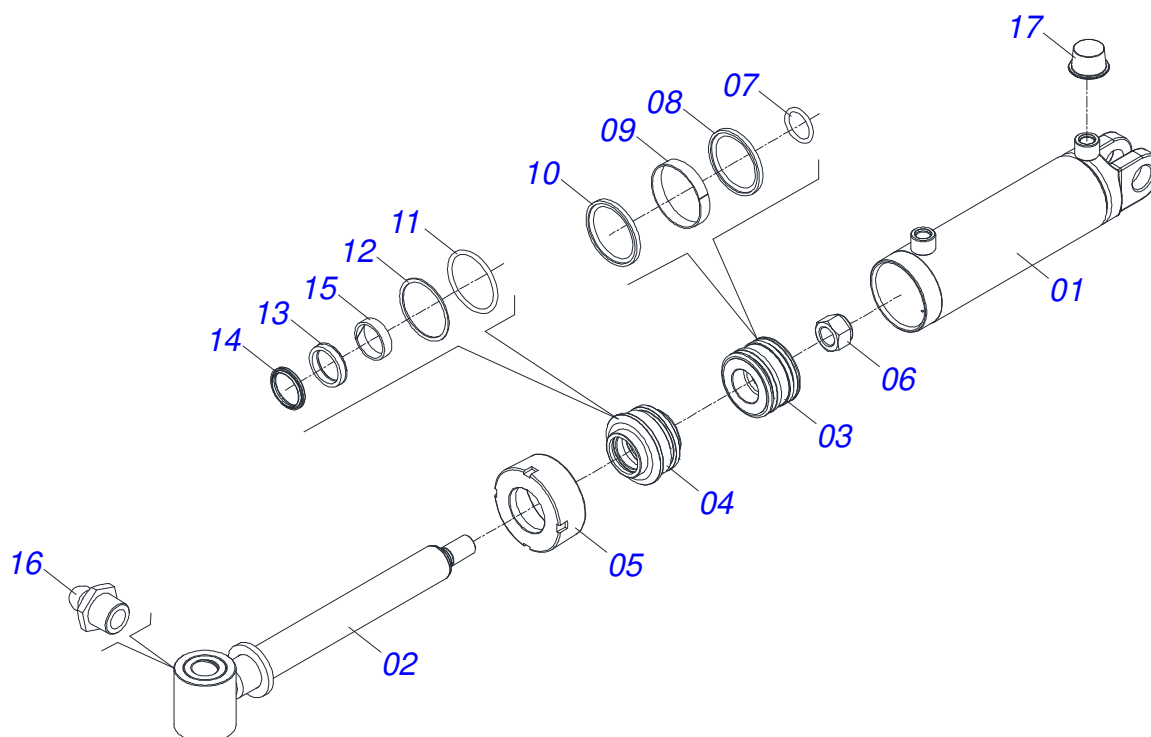

Artículo	Código	Descripción	Ver Pág.	QT
01	0511068373	CAMISA 101,6 X 203		01
02	0521062882	EXTENSOR 53,98 X 448		01
03	0502011249	EMBOLO		01
04	0502011250	SOPORTE DOS ANILLOS		01
05	0502010017	TAPA MOVIL 101,6		01
06	0503010817	TUERCA 1.1/4		01
07	0503010345	ANILLO O'RING 2-218 N 3006-9B		01
08	0503012725	ANILLO		01
09	0503010994	ANILLO GUIA EXTERNO W2-4000-500		01
10	0503010043	ANILLO 3750-3250		01
11	0503010338	ANILLO O'RING 2-342 N 3006-9B		01
12	0503011061	ANILLO BACK-UP 8-342		01
13	0503010319	ANILLO RASCADOR D-2125		01
14	0503010314	ANILLO 2500-2125-375-B		01
15	0503010973	ANILLO GUIA EXTERNO W2-2500-500		01
16	0503010002	GRASERA 1800		01
17	0503030384	PLUG CON N-001		02
18	0511031218	KIT DEL REPARACION DEL CILINDRO 53,98 X 101,6		01



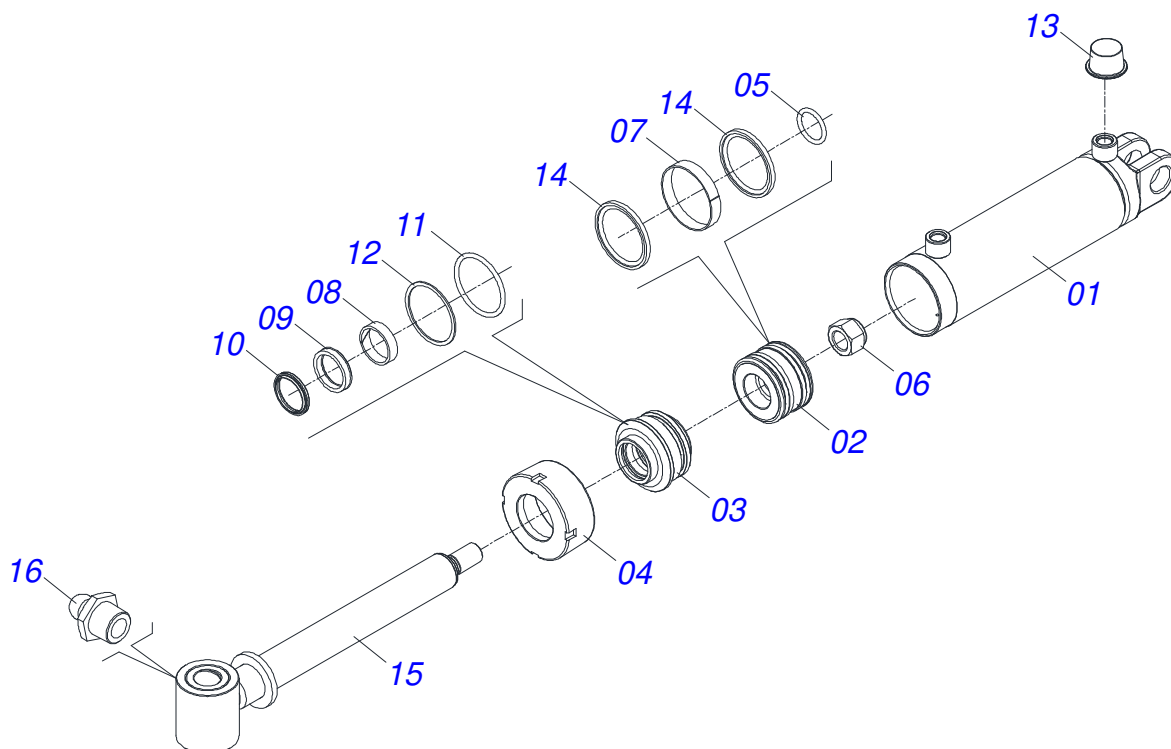

Artículo	Código	Descripción	Ver Pág.	QT
01	0511068372	CAMISA 85,72 X 203		01
02	0502011847	EMBOLO 44,45 X 85,72		01
03	0502010781	SOPORTE ANILLOS 44,45 X 85,72		01
04	0502010993	TAPA MOVIL 85,72		01
05	0503010042	ANILLO O'RING 2-214 N 3006-9B		01
06	0503010063	TUERCA 1" UNF		01
07	0503010948	ANILLO GUIA EXTERNO W4-3346-590		01
08	0503010949	ANILLO GUIA INTERNO W2-2000-500		01
09	0503010990	ANILLO 1870-1750-375-B		01
10	0503010761	ANILLO RASCADOR D-1750		01
11	0503010976	ANILLO O'RING 2-336 N 3006-9B		01
12	0503011060	ANILLO BACK-UP 8-336		01
13	0503030384	PLUG CON N-001		02
14	0503012509	GASTILLO		02
15	0521063254	EXTENSOR 44,45 X 450		01
16	0503010002	GRASERA 1800		01
17	0501035169	KIT DEL REPARACION DEL CILINDRO 44,45 X 85,72		01

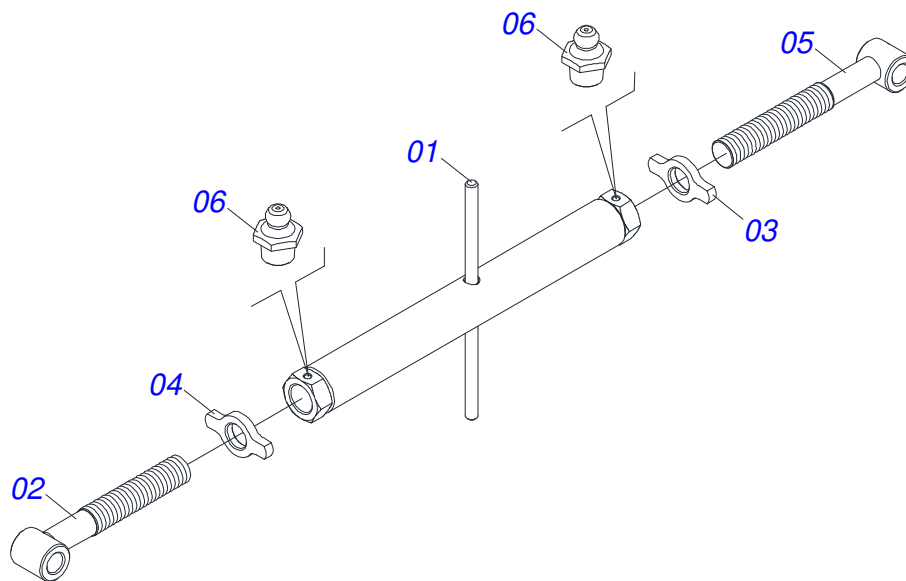

Artículo	Código	Descripción	Ver Pág.	QT
01	0501068095	TUERCA AJUSTE 850		01
02	0501068096	EXTENSOR DERECHA		01
03	0541018673	CONTRA TUERCA		01
04	0541018672	CONTRA TUERCA		01
05	0501068097	EXTENSOR IZQUIERDO		01
06	0503010002	GRASERA 1800		02

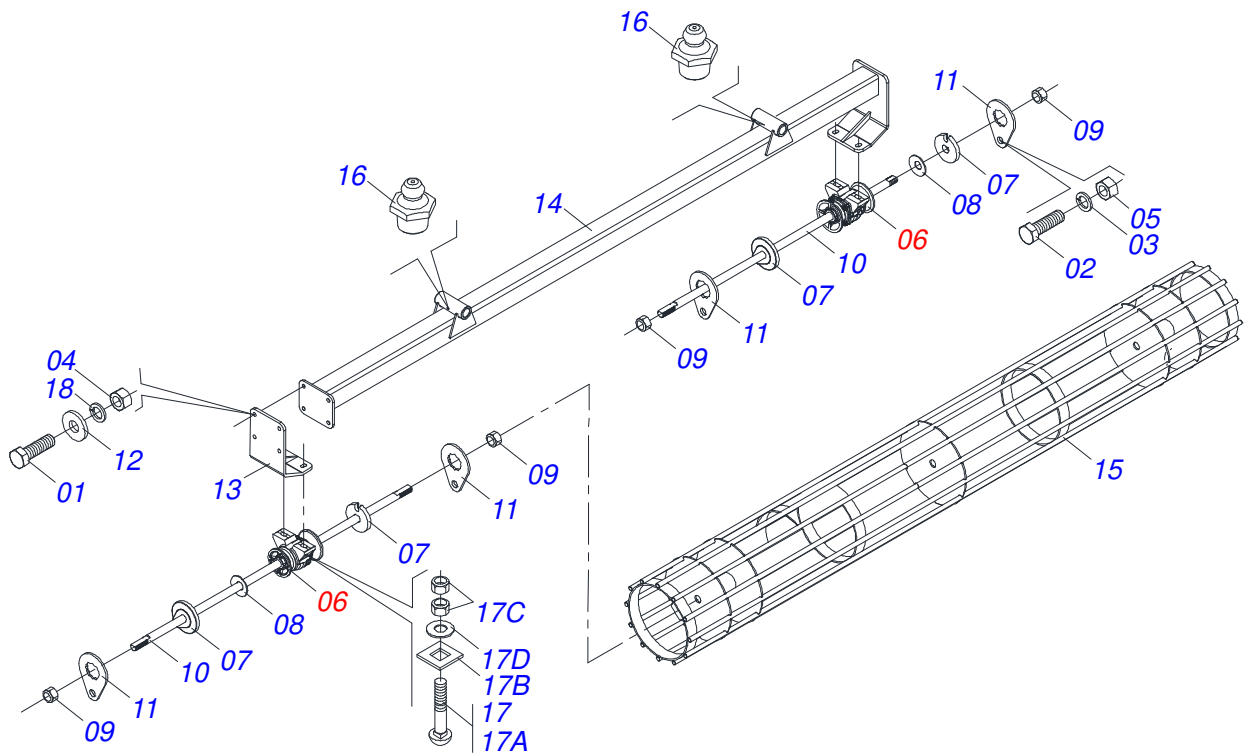

Artículo	Código	Descripción	Ver Pág.	QT
001	0501010100	TORNILLO 5/8 UNC X 2 CS G.5 ZN		04
002	0501010161	TORNILLO 1/2 UNC X 1.1/4		04
003	0503011440	ARANDELA PRESION		04
004	0503010013	TUERCA 5/8		04
005	0503010060	TUERCA 1/2" UNC		04
006	0501042180	CHUMACERA AGR DUROMARK OL 192,5 1.1/4 IT	10	02
007	1902010835	TRABA EJE EXT 1.1/4"		04
008	0531018575	ARANDELA CONCAVA		02
009	0501010087	TUERCA 1.1/4"		04
010	0501010752	EJE 1.1/4" X 500		02
011	0501010455	TRABA TUERCA 1.1/4"		04
012	0501012140	ARANDELA PLANA		04
013	0521062673	ZAPATA MOVIL FIJADOR RODILLO		01
014	0521064116	SOPORTE RODILLO DESTERRONADOR 2715		01
015	0521064115	RODILLO DESTERRONADOR 2540		01
016	0503010002	GRASERA 1800		02
017	0501058802	CONJ PIEZAS IMPL 5/8 UNC X 2.3/4		04
017A	0503015154	TORNILLO 5/8" X 2.3/4"		01
017B	0501010947	TRABA TORNILLO 5/8"		01
017C	0503010013	TUERCA 5/8		02
017D	0501012140	ARANDELA PLANA		01
018	0503010027	ARANDELA PRESION		04

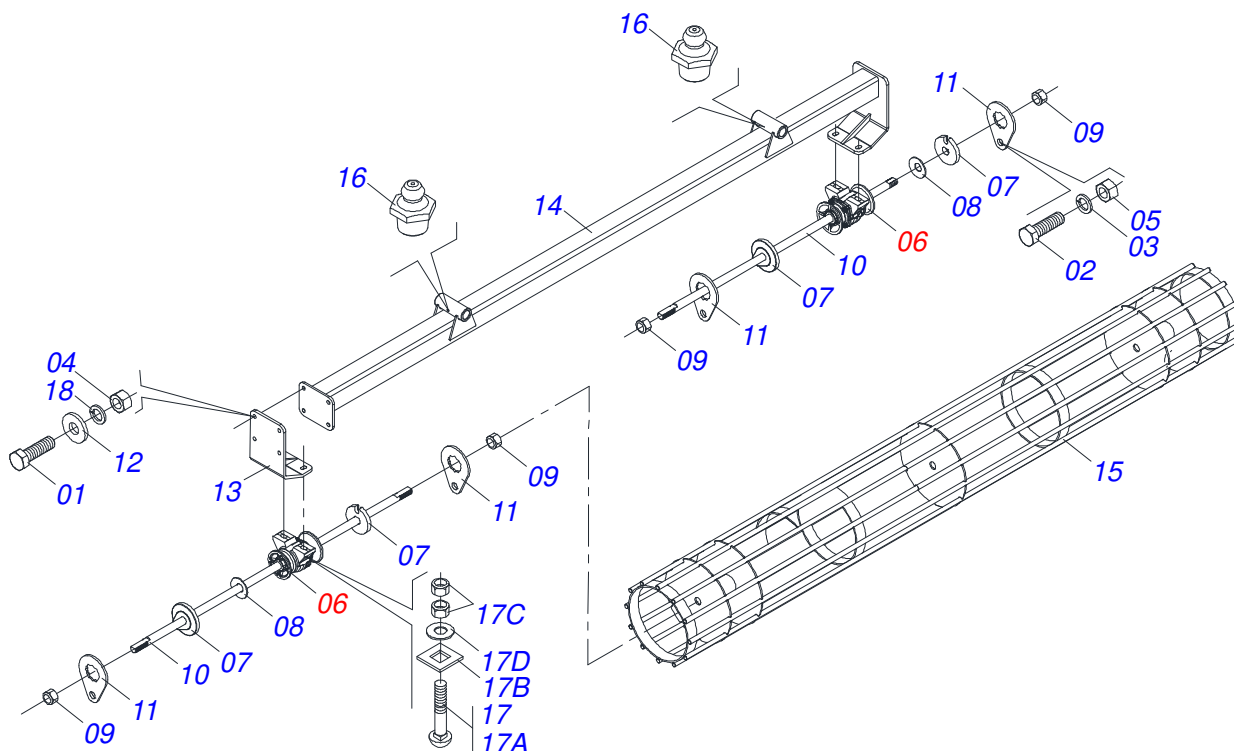

Artículo	Código	Descripción	Ver Pág.	QT
001	0501010100	TORNILLO 5/8 UNC X 2 CS G.5 ZN		04
002	0501010161	TORNILLO 1/2 UNC X 1.1/4		04
003	0503011440	ARANDELA PRESION		04
004	0503010013	TUERCA 5/8		04
005	0503010060	TUERCA 1/2" UNC		04
006	0501042180	CHUMACERA AGR DUROMARK OL 192,5 1.1/4 IT	10	02
007	1902010835	TRABA EJE EXT 1.1/4"		04
008	0531018575	ARANDELA CONCAVA		02
009	0501010087	TUERCA 1.1/4"		04
010	0501010752	EJE 1.1/4" X 500		02
011	0501010455	TRABA TUERCA 1.1/4"		04
012	0501012140	ARANDELA PLANA		04
013	0521062673	ZAPATA MOVIL FIJADOR RODILLO		01
014	0521064119	SOPORTE RODILLO DESTERRONADOR 3315		01
015	0521064118	RODILLO DESTERRONADOR 3315 COMPLETO		01
016	0503010002	GRASERA 1800		02
017	0501058802	CONJ PIEZAS IMPL 5/8 UNC X 2.3/4		04
017A	0503015154	TORNILLO 5/8" X 2.3/4"		01
017B	0501010947	TRABA TORNILLO 5/8"		01
017C	0503010013	TUERCA 5/8		02
017D	0501012140	ARANDELA PLANA		01
018	0503010027	ARANDELA PRESION		04

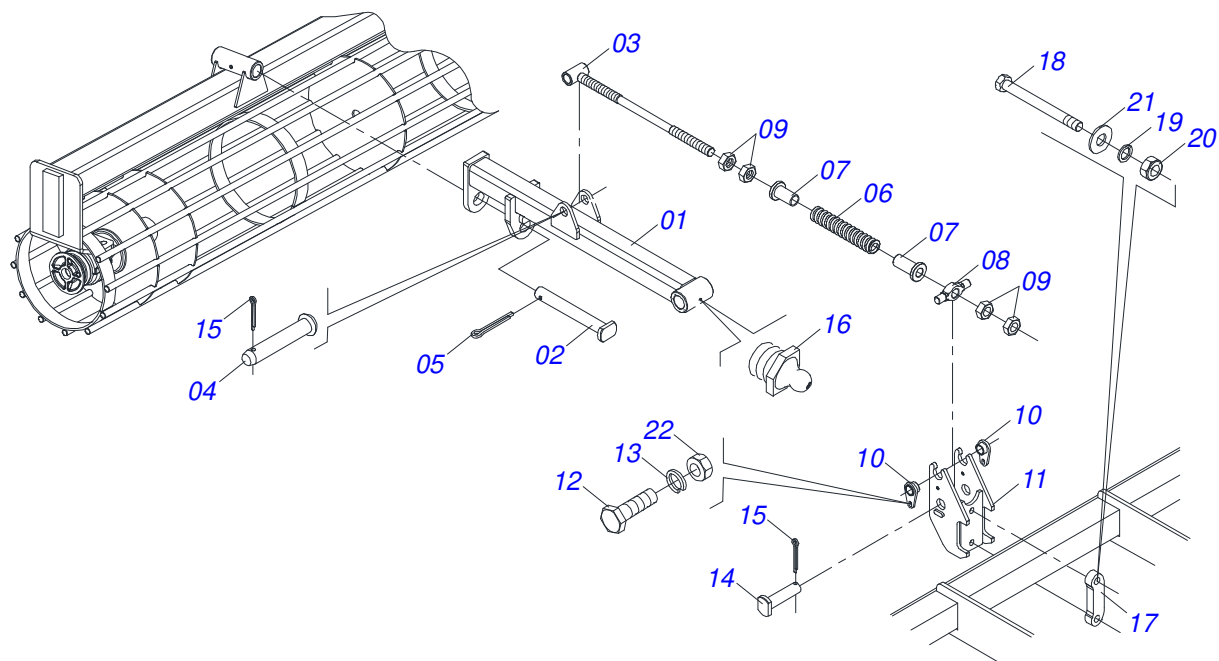

Artículo	Código	Descripción	Ver Pág.	QT
00	0511051871	BRAZO DODILLO DESTERRONADOR	9	01
01	0521063139	BRAZO DODILLO		01
02	0521010808	EJE UNION 37,50 X 147		01
03	0521063150	COMPLETO		01
04	0521010578	EJE UNION		01
05	0503010523	PASADOR ABIERTO 1/4" X 2"		01
06	0503031575	RESORTE COMPRESIÓN 64 X 315 X 12,7		01
07	0571011377	BUJE GUIA RESORTE		02
08	0571011378	TOURILLON ARTICULADOR ROEU		01
09	0501010059	TUERCA 1.5/8		04
10	0521063151	TRABA MUÑÓN ARTICULADOR VARON		02
11	0521063134	FIJADOR ROLLO		01
12	0503010920	TORNILLO 1/2 UNC X 1.1/2		02
13	0503010019	ARANDELA PRESION 1/2"		02
14	0521062685	EJE ARTICULACION		01
15	0503012267	PASADOR ABIERTO 5/16" X 3"		02
16	0503010002	GRASERA 1800		01
17	0571011609	PLACA FIJADORA DISCO DE CORTE		01
18	0503014744	TORNILLO 3/4 UNC X 7.1/2		02
19	0503010023	ARANDELA PRESION		02
20	0503010335	TUERCA 3/4		02
21	0511019685	ARANDELA PLANA		02
22	0503010060	TUERCA 1/2" UNC		02

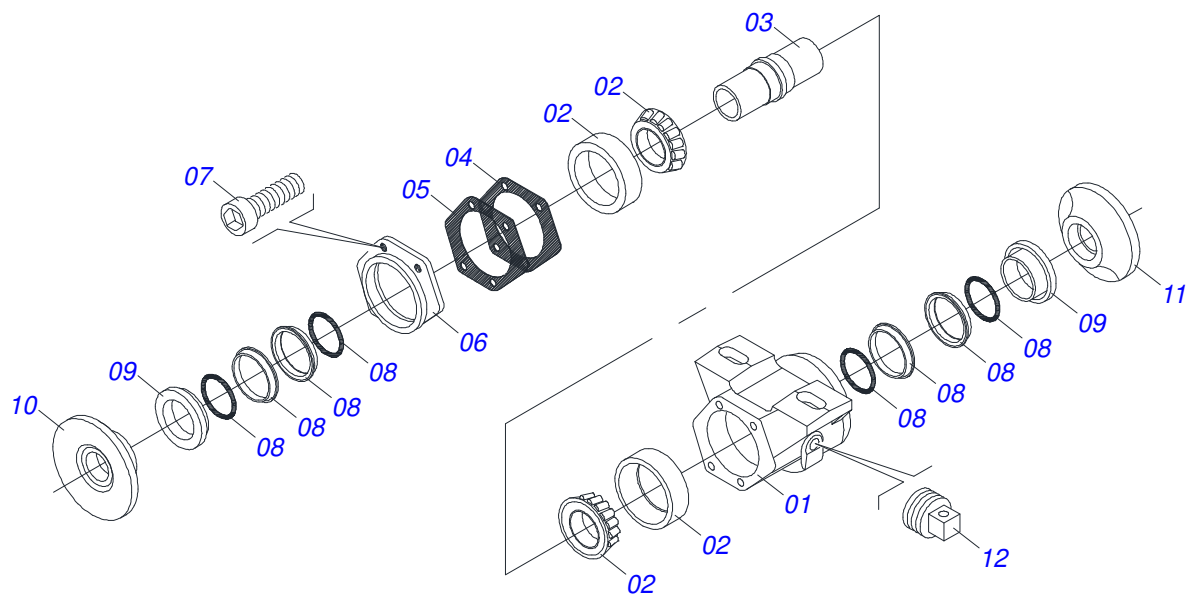

Artículo	Código	Descripción	Ver Pág.	QT
01	0502010539	CAJA DEL CHUMACERA DM		01
02	0503010111	RODAMIENTO 30210		02
03	0502040218	EJE		01
04	0503030013	EMPAQUETADURA 112 X 90,5 X 0,3		02
05	0503030684	EMPAQUETADURA 112 X 90,5 X 0,1		01
06	0502020424	TAPA CAJA DM		01
07	0503010134	TORNILLO 3/8" UNC X 1"		04
08	0503030026	RETENES LP JB-253		02
09	0502010541	ALOJAMIENTO DEL RETENES C/ BUCHA		02
10	0502010070	APOYO EXT DEL DISCO		01
11	0502010071	APOYO INT DEL DISCO		01
12	0503010856	TAPON R 3/8 BSPT		01

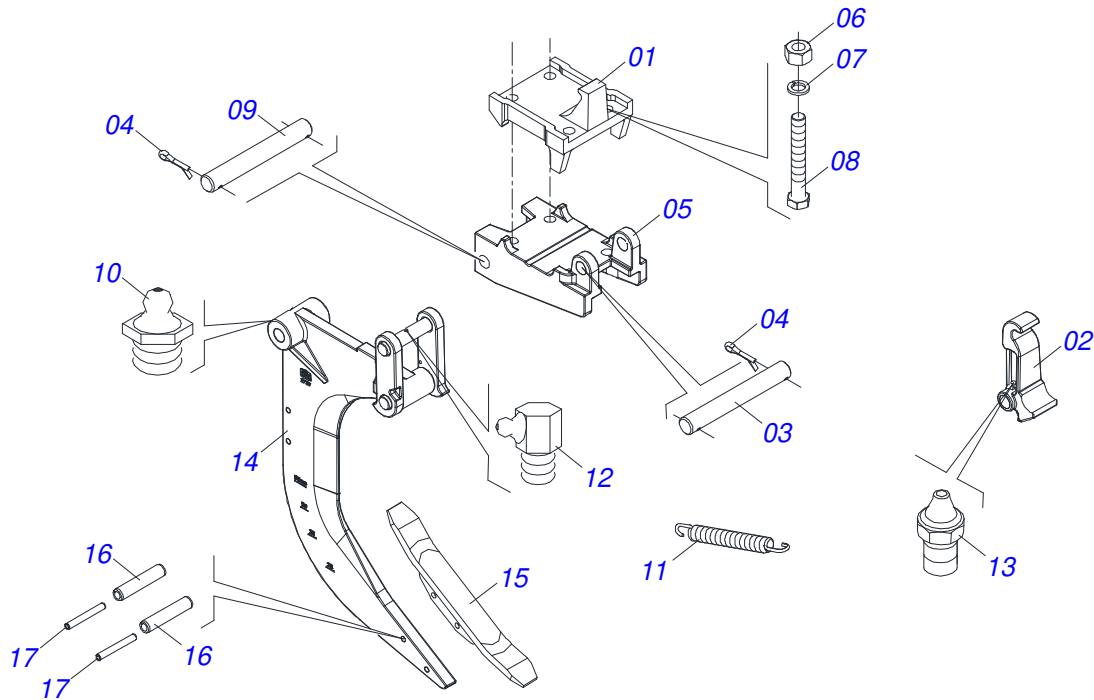

Artículo	Código	Descripción	Ver Pág.	QT
001	0502011861	BASE APOYO FIJACION		01
002	0502011864	DESARME AST/MATIC 450		01
003	0521017724	EJE UNION 25,4 X 158		01
004	0503010571	PASADOR ABIERTO 1/4" X 1.1/2"		04
005	0502011863	BASE FIJADOR INFERIOR		01
006	0503010014	TUERCA 3/4" UNC		04
007	0503011442	ARANDELA PRESION 3/4"		04
008	0503012729	TORNILLO 3/4" UNC X 6.3/4"		04
009	0521017725	EJE UNION 25,4 X 188		01
010	0503010002	GRASERA 1800		01
011	0503031574	RESORTE TRACCION 175 X 20 X 3,8		01
012	0503010004	GRASERA 1890 3/8"		02
013	0503010691	GRASERA 1/4" NF		01
014	0521063902	ASTA CUERPO DESARME		01
015	0521063903	PUNTA 16 X 2 X 5/8		01
016	0503011265	PASADOR TENSION 10 X 50		02
017	0503010775	PASADOR TENSION		02

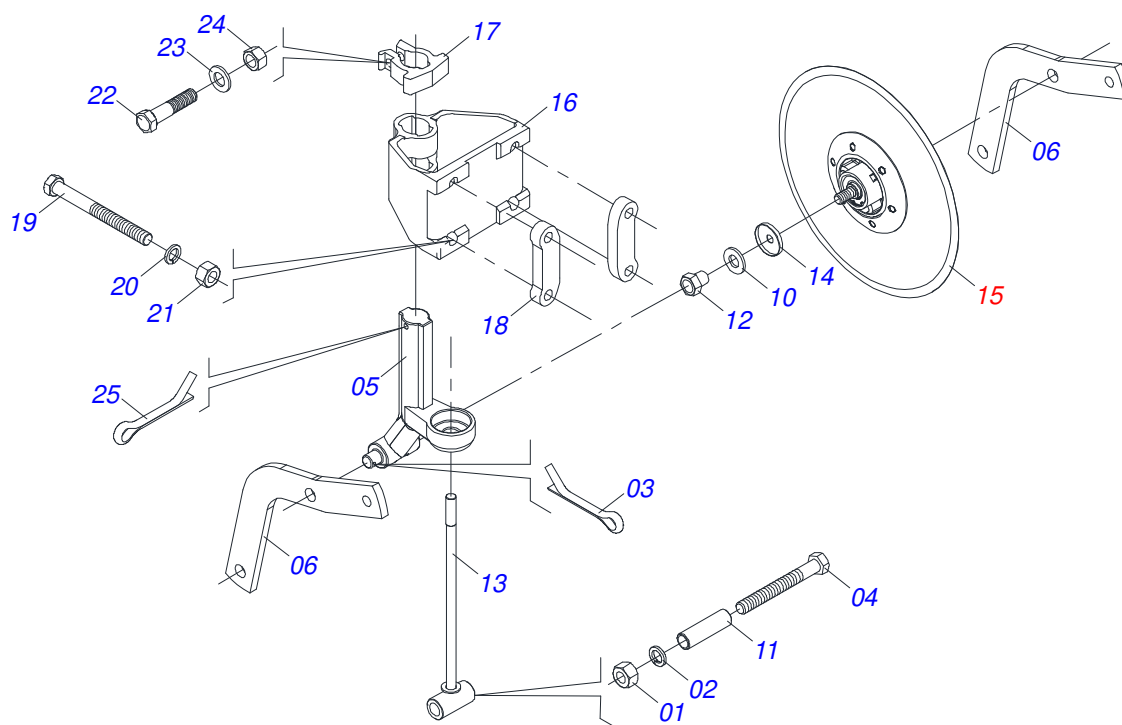

Artículo	Código	Descripción	Ver Pág.	QT
01	0503010014	TUERCA 3/4" UNC		03
02	0503011442	ARANDELA PRESION 3/4"		01
03	0503010571	PASADOR ABIERTO 1/4" X 1.1/2"		02
04	0503011198	TORNILLO 3/4 UNC X 6 CS G.5 ZN		01
05	0502012025	SOPORTE DISCO CORTE		01
06	0521019800	BRAZO DISCO CORTE		02
07	0511061576	GUIA RESORTE		01
08	0503031679	RESORTE COMPRESION		01
09	0502020393	APOYO SUPERIOR RESORTE		01
10	0511015346	ARANDELA PLANA		02
11	0521010452	BUJE		01
12	0521013510	TUERCA 3/4		02
13	0511060915	PERNO RESORTE		01
14	0521015376	GUARDAPOLVO		02
15	0501052139	DISCO CORTE COMPLETO DPL 18	13	01
16	0502012026	SOPORTE FIX DISCO CORTE		01
17	0502012024	BUJE FIX SOPORTE DISCO CORTE		01
18	0571011609	PLACA FIJADORA DISCO DE CORTE		02
19	0503014744	TORNILLO 3/4 UNC X 7.1/2		04
20	0503010023	ARANDELA PRESION		04
21	0503010335	TUERCA 3/4		04
22	0503013184	TORNILLO UNF 5/8 X 2.3/4		01
23	0501011299	ARANDELA PLANA		01
24	0503010129	TUERCA 5/8		01
25	0503010534	PASADOR ABIERTO 3/8 X 2.1/2		01



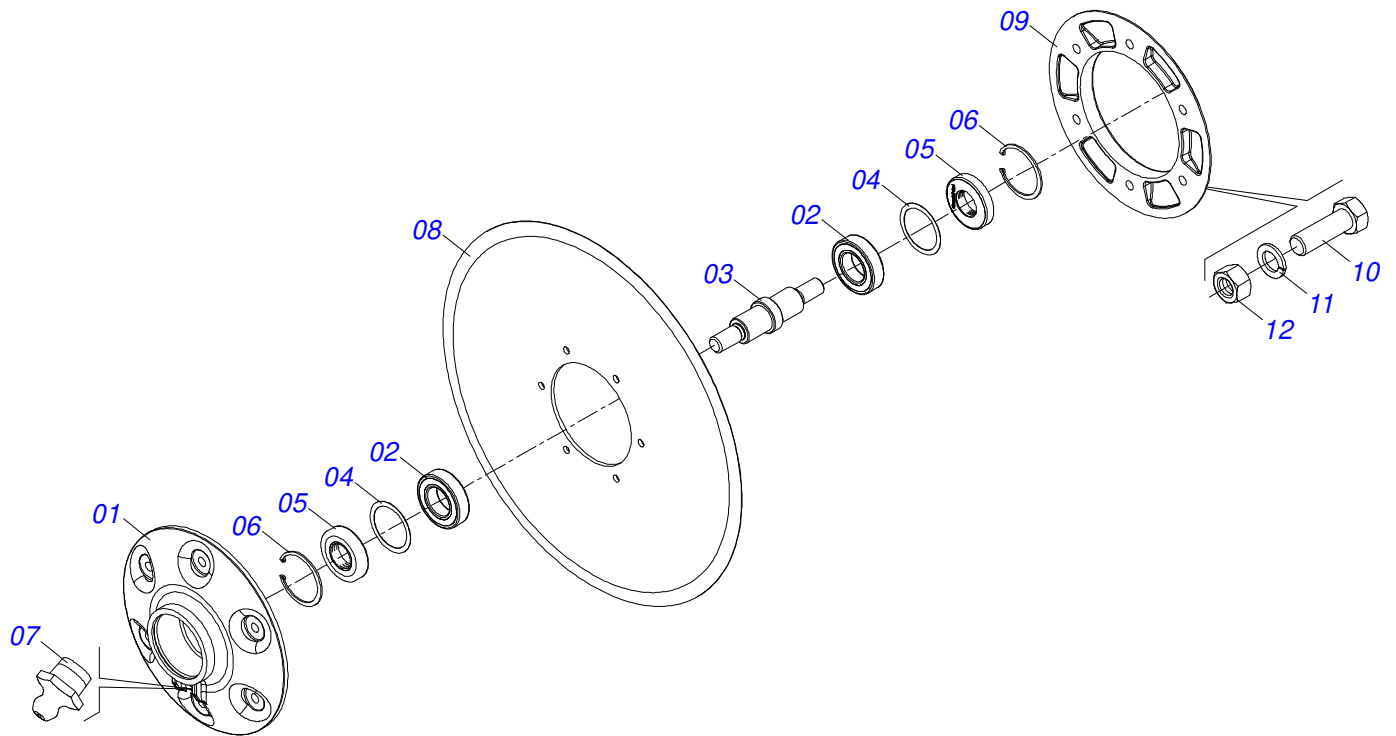

Artículo	Código	Descripción	Ver Pág.	QT
01	0502011562	CAJA DC		01
02	0503010276	RODAMIENTO 6206		02
03	0521013610	EJE DEL CUBO DEL DISCO CORTE		01
04	0503030832	ARANDELA PLANA		02
05	0503012417	RETENES		02
06	0503011800	ANILLO RETENCION AGUJERO		02
07	0503010691	GRASERA 1/4" NF		01
08	0603026013	DISCO PLANO LISO		01
09	0502020641	BRIDA DEL DISCO CORTE		01
10	0503010371	TORNILLO 5/16 UNC X 1		06
11	0503011444	ARANDELA PRESION		06
12	0503010337	TUERCA 5/16		06

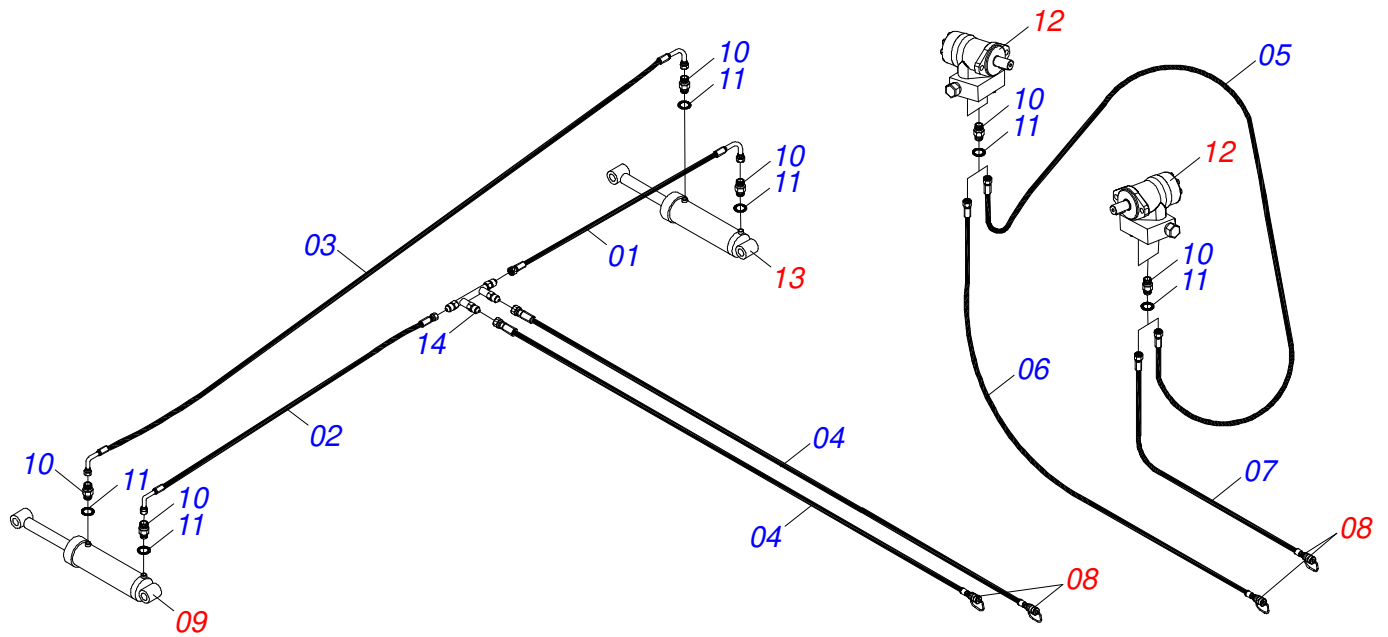

Artículo	Código	Descripción	Ver Pág.	09/11/13/15
01	0501080436	MANGUERA 3/8 X 1600 TR-TC		01 01 01 01
02	0501080348	MANGUERA 3/8 X 1200 TR-TC		01 01 01 01
03	0501080746	MANGUERA TC-TC		01 01 01 01
04	0501080384	MANGUERA 3/8 TR-TM		02 02 02 02
05	0501081686	MANGUERA		00 00 00 01
06	0501081909	MANGUERA 3/8 TR-TM		00 00 00 01
07	0501081911	MANGUERA 1/2 X 7500 TR-TM		00 00 00 01
08	0501053834	ACOPLAMIENTO RAPIDO MACHO	18	02 02 02 04
09	0521040915	CILINDRO HIDRAULICO 44,45 X 85,7 X 515 X 203	5	02 02 02 02
10	0501010617	NIPLE 3/4"NF		04 04 04 04
11	0503010190	ANILLO O-RING 2-114 N 3006-9B		08 08 08 10
12	0501053421	MOTOR HIDRAULICO VALVULA COMPL	17	00 00 00 02
13	0521040391	CILINDRO HIDRAULICO 53,98 X 101,6 X 515 X 203	4	02 02 02 02
14	0501068088	DISTRIBUIDOR ACEITE		01 01 01 01

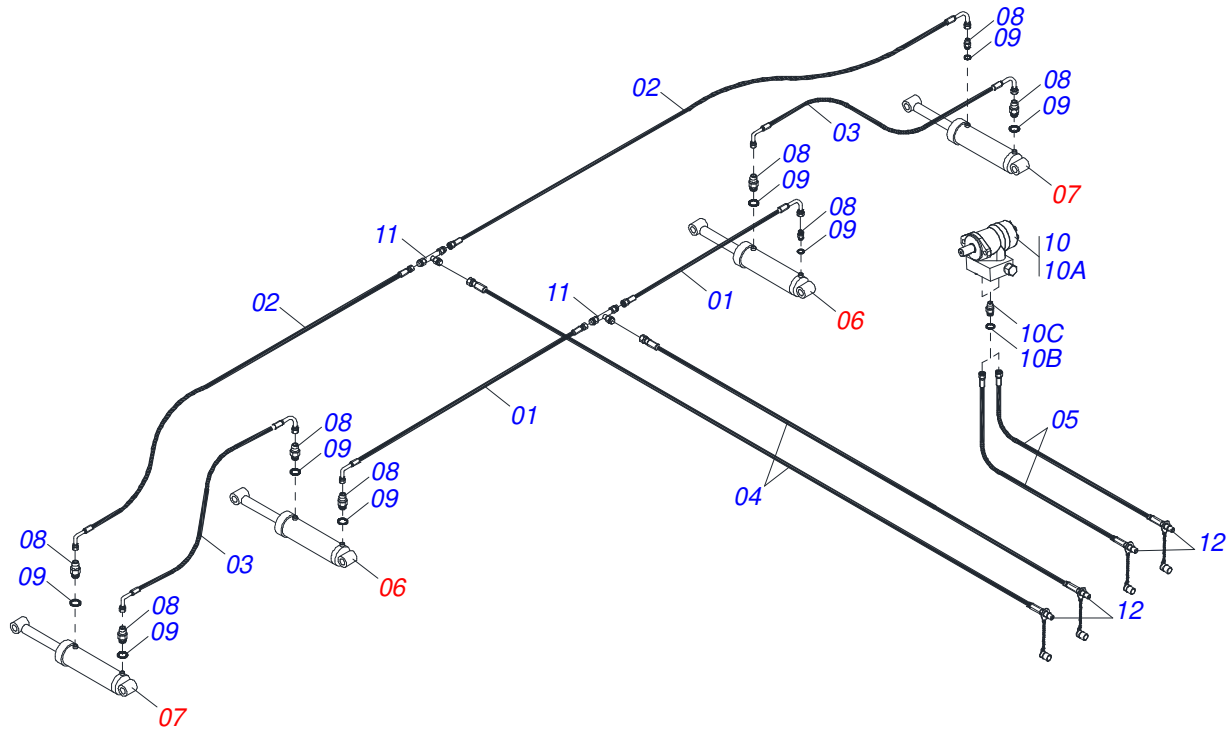

Artículo	Código	Descripción	Ver Pág.	QT
01	0501080485	MANGUERA 3/8 X 1100 TR-TC		02
02	0501080389	MANGUERA 3/8 X 3200 TC-TC		02
03	0501080359	MANGUERA 3/8" X 2000 TR-TC		02
04	0501080510	MANGUERA 3/8 X 3500 TR-TM		02
05	0501080350	MANGUERA 1/2" X 4500 TC-TM		02
06	0521040391	CILINDRO HIDRAULICO 53,98 X 101,6 X 515 X 203	4	02
07	0521040915	CILINDRO HIDRAULICO 44,45 X 85,7 X 515 X 203	5	02
08	0501010617	NIPLE 3/4"NF		08
09	0503010190	ANILLO O'RING 2-114 N 3006-9B		08
10	0501053421	MOTOR HIDRAULICO VALVULA COMPL	17	01
10A	0503012829	MOTOR HIDRAULICO VALVULA COMPL		01
10B	0503010045	ANILLO O'RING		02
10C	0501010590	NIPLE		02
11	0501072676	CUERPO DISTRIBUIDOR ACEITE		02
12	0501053834	ACOPLAMIENTO RAPIDO MACHO	18	04

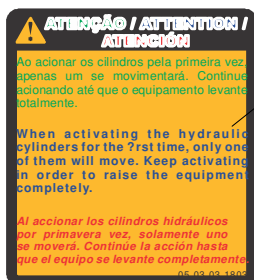

0503031803



0503031428



0503031087



0503034003



0503031827



0503010001

Artículo	Código	Descripción	Ver Pág.	QT
01	0503031803	ETIQUETA DE CONDUCTO IMPORTANTE		01
02	0503031827	LUBRICACIÓN ADHESIVA Y ETIQUETA DE REAPERTURA		01
03	0503031428	ETIQUETA ADHESIVA ATENCIÓN		01
04	0503031087	ETIQUETA ADHESIVA		01
05	0503034003	ETIQUETA IDENTIFICACIÓN ALUMINIO		01
06	0503010001	REMACHE POP		01

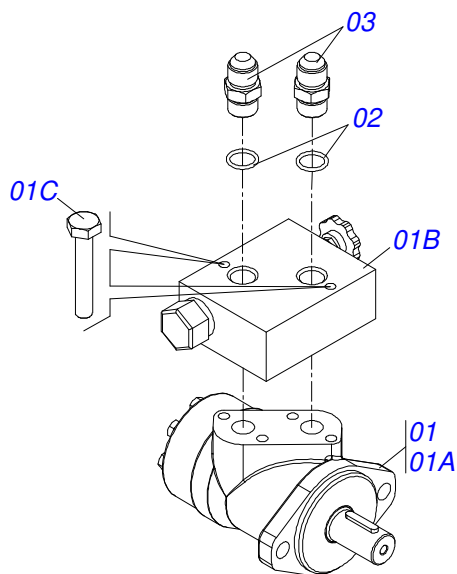

Artículo	Código	Descripción	Ver Pág.	QT
01	0503012829	MOTOR HIDRAULICO VALVULA COMPL		01
01A	0503014364	MOTOR PARA EJE		01
01B	0503014365	VALVULA		01
01C	0503010373	TORNILLO 1/4 UNC X 2 CS G.2 ZN		02
02	0503010045	ANILLO O'RING		02
03	0501010590	NIPLE		02

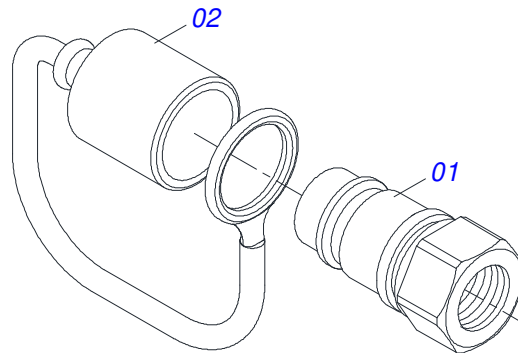

Artículo	Código	Descripción	Ver Pág.	QT
01	0503011627	MACHO ENGANCHE RAP AGR 1/2 NPT		01
02	0503011882	TAPA PLASTICA P/ ENG RAP		01



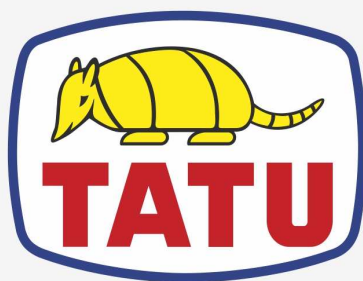

**MARCHESAN**

**Publicaciones Técnicas | Elaboración y Revisión**

LUIZ CANDIDO

[www.marchesan.com.br](http://www.marchesan.com.br)

