

RASTRA ARADORA

GASPCR - 12/14/16D

Código: 0501092507

Serie: S-0301

Revisión: 00

Fecha de Revisión: MARÇO/2023

CATALOGO DE PARTES



MARCHESAN

PRODUCTOS

Código	Descripción
0102090129	GASPCR 12 X 32 X 9,00 CM S-0301
0102090088	GASPCR 12 X 32 X 9,00 DM S-0301
0102090132	GASPCR 12 X 32 X 12,00 CM S-0301
0102090089	GASPCR 12 X 32 X 12,00 DM S-0301
0102090277	GASPCR 12 X 32 X 12,00 DM ESP S-0301
0102090162	GASPCR 12 X 32 X 12,00 DM TERR S301
0102090130	GASPCR 12 X 34 X 9,00 CM S-0301
0102090135	GASPCR 12 X 34 X 9,00 DM S-0301
0102090133	GASPCR 12 X 34 X 12,00 CM S-0301
0102090137	GASPCR 12 X 34 X 12,00 DM S-0301
0102090166	GASPCR 12 X 34 X 12,00 DM TERR S301
0102090131	GASPCR 12 X 36 X 9,00 CM S-0301
0102090136	GASPCR 12 X 36 X 9,00 DM S-0301
0102090134	GASPCR 12 X 36 X 12,00 CM S-0301
0102090138	GASPCR 12 X 36 X 12,00 DM S-0301
0102090139	GASPCR 14 X 32 X 9,00 CM S-0301
0102090090	GASPCR 14 X 32 X 9,00 DM S-0301
0102090142	GASPCR 14 X 32 X 12,00 CM S-0301
0102090091	GASPCR 14 X 32 X 12,00 DM S-0301
0102090278	GASPCR 14 X 32 X 12,00 DM ESP S-0301
0102090163	GASPCR 14 X 32 X 12,00 DM TERR S301
0102090140	GASPCR 14 X 34 X 9,00 CM S-0301
0102090145	GASPCR 14 X 34 X 9,00 DM S-0301
0102090143	GASPCR 14 X 34 X 12,00 CM S-0301
0102090147	GASPCR 14 X 34 X 12,00 DM S-0301
0102090167	GASPCR 14 X 34 X 12,00 DM TERR S301
0102090141	GASPCR 14 X 36 X 9,00 CM S-0301
0102090146	GASPCR 14 X 36 X 9,00 DM S-0301
0102090144	GASPCR 14 X 36 X 12,00 CM S-0301
0102090148	GASPCR 14 X 36 X 12,00 DM S-0301

ATENCIÓN: IMPORTANTE

Marchesan S.A. se reserva el derecho de perfeccionar y/o cambiar las características técnicas de sus productos, sin previo aviso y sin la obligación de proceder con los ya comercializados y sin conocimiento previo del revendedor o consumidor. Las fotos son únicamente ilustrativas.

PRODUCTOS



0102090125	GASPCR 14 X 36 X 12DMC/ENG3"USAS301
0102090365	GASPCR 14X32X12 DM E 2.1/2 ESPECIAL S-0301
0102090111	GASPCR 16 X 32 X 9,00 CM S-0301
0102090092	GASPCR 16 X 32 X 9,00 DM S-0301
0102090112	GASPCR 16 X 32 X 12,00 CM S-0301
0102090093	GASPCR 16 X 32 X 12,00 DM S-0301
0102090164	GASPCR 16 X 32 X 12,00 DM TERR S301
0102090113	GASPCR 16 X 34 X 9,00 CM S-0301
0102090114	GASPCR 16 X 34 X 9,00 DM S-0301
0102090115	GASPCR 16 X 34 X 12,00 CM S-0301
0102090116	GASPCR 16 X 34 X 12,00 DM S-0301
0102090165	GASPCR 16 X 34 X 12,00 DM TERR S301
0102090117	GASPCR 16 X 36 X 9,00 CM S-0301
0102090118	GASPCR 16 X 36 X 9,00 DM S-0301
0102090149	GASPCR 16 X 36 X 9,00 DM USA S-301
0102090119	GASPCR 16 X 36 X 12,00 CM S-0301
0102090120	GASPCR 16 X 36 X 12,00 DM S-0301
0102090126	GASPCR 16 X 36 X 12DMC/ENG3"USAS301
0102090127	GASPCR 16 X 36 X12,00 DM AUST S0301
0102090178	GASPCR 16X36X12DM C/ENG3"S/ROD S301
0102090177	GASPCR12X36X12DM USA S/SIST.RODS301

ATENCIÓN: IMPORTANTE

Marchesan S.A. se reserva el derecho de perfeccionar y/o cambiar las características técnicas de sus productos, sin previo aviso y sin la obligación de proceder con los ya comercializados y sin conocimiento previo del revendedor o consumidor. Las fotos son únicamente ilustrativas.

ÍNDICE

0909095221	GASPCR 12/14/16 DISCOS	1
0501047810	RODADO SIN NEUMATICO 3.1/2" X 2136	2
0511059181	CILINDRO HIDRAULICO 50,80 X 101,60 X 515 X 248	3
0501046307	BARRA TRACCION COMPLETA	4
0511048088	GATO COMPLETO	5
0501040257	SOPORTE MANGUERA 3/4 X 975 COMPLETO	6
0501053834	ACOPLAMIENTO RAPIDO MACHO	7
0909095222	SECCION DISCO DELANTERO	8
0909095230	SECCION DISCO TRASERO	9
0501046900	CHUMACERA AGR DM OL 430 2.1/2"	10
0501043774	CHUMACERA AGR CM GX 430 2.1/2 P	11

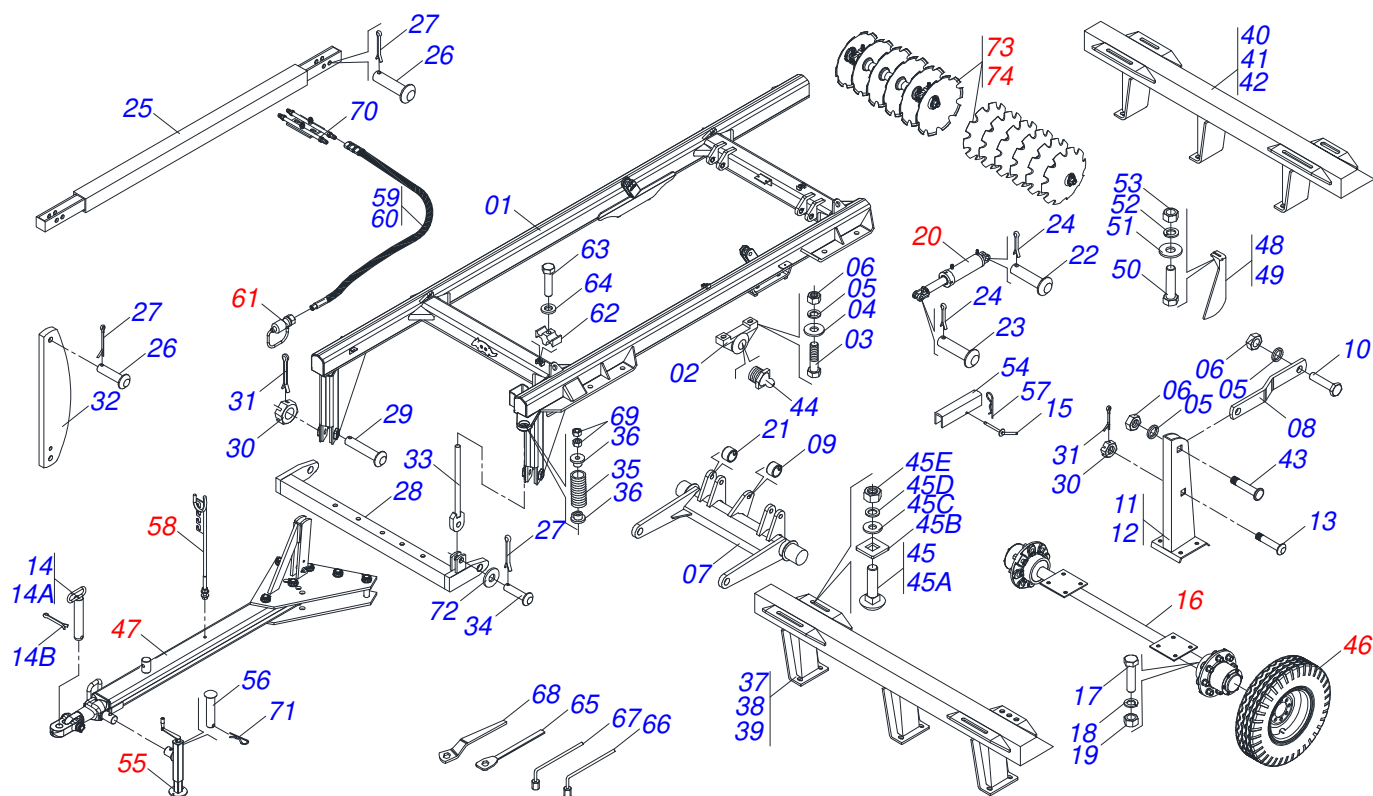

Artículo	Código	Descripción	Ver Pág.	12	14	16
01	0501067249	CUADRO		01	01	01
02	0502010972	CHUMACERA AGR ARTICULACION		02	02	02
03	0503011432	TORNILLO		04	04	04
04	0501010065	ARANDELA PRESION 1"		12	12	12
05	0503010012	ARANDELA PRESION 1"		18	18	18
06	0501010059	TUERCA 1.5/8		18	18	18
07	0501067244	RODE		01	01	01
08	0501019347	BARRA SUSTENTACION		02	02	02
08.	0501110404	BARRA SUSTENTACION		00	02	00
09	0581010270	GUANTE 48 X 59,30 X 76		01	01	01
10	0503011432	TORNILLO		02	02	02
11	0501068260	TORRE SUSPENSION DERECHA		03	03	03
12	0501068261	TORRE SUSPENSION IZQ		01	01	01
13	0511018006	TORNILLO TORRE SUSP R.1.1/2UNCX105		02	02	02
14	0501048472	EJE UNION 31,75 X 185 COMPLETO		01	01	01
14A	0501069080	EJE UNION		01	01	01
14B	0503010534	PASADOR ABIERTO 3/8 X 2.1/2		01	01	01
15	0501068994	EJE TRABA 8,30 X 78		01	01	01
16	0501047810	RODADO SIN NEUMATICO 3.1/2" X 2136	2	01	01	01
17	0501010125	TORNILLO 3/4" UNC X 2.1/2"		08	08	08
18	0503011442	ARANDELA PRESION 3/4"		08	08	08
19	0503010014	TUERCA 3/4" UNC		08	08	08
20	0511059181	CILINDRO HIDRAULICO 50,80 X 101,60 X 515 X 248	3	01	01	01
21	0521010737	BUJE 50,4/50,6X 38,5 X 35		02	02	02
22	0511010174	EJE UNION 31,75 X 150		01	01	01
23	0521010547	EJE UNION 31,75 X 165		01	01	01
24	0503010523	PASADOR ABIERTO 1/4" X 2"		04	04	04
25	0501067243	BARRA ESTABILIZADORA		01	01	01
26	0521010575	EJE UNION 25 X 85		03	03	03
27	0503010571	PASADOR ABIERTO 1/4" X 1.1/2"		03	03	03
28	0501067241	BARRA ENGANCHE		01	01	01

Artículo	Código	Descripción	Ver Pág.	12 14 16
29	0521017538	EJE UNION 1.1/2 X 128		02 02 02
29.	0521012052	EJE ARTICULACION 37,50 X 170 PQ		02 02 02
30	0501011301	TUERCA 1.1/2 UNC 6FPP 2.5/16		02 02 02
31	0503010010	PASADOR ABIERTO 1/4 X 2.1/2		02 02 02
32	0511016121	TORRE LA BARRA ESTABILIZADORA		01 01 01
33	0501066362	EJE RESORTE		01 01 01
34	0521010592	EJE UNION 27,80 X 80		01 01 01
35	0503030441	RESORTE COMPRESION 68,5X145X12,70		01 01 01
36	0502020394	APOYO RESORTE		02 02 02
37	0501060552	CHASIS DELANTERO 12		01 01 01
38	0501060553	CHASIS DELANTERO 14		00 01 00
39	0501060554	CHASIS DELANTERO 16		00 00 01
40	0501060557	CHASIS TRASERO 12		01 00 00
41	0501060558	CHASIS TRASERO 14		00 01 00
42	0501060559	CHASIS TRASERO 16		00 00 01
43	0511017974	TORNILLO TORRE SUSPENSION 1		02 02 02
44	0503010002	GRASERA 1800		02 02 02
45	0501041102	TORNILLO 1.1/4" UNC X 3.3/4" COMPLETO		08 08 08
45A	0501015348	TORNILLO 1.1/4" UNC X 3.3/4"		01 01 01
45B	0501010953	TRABA TORNILLO 1.1/4"		01 01 01
45C	0531010713	ARANDELA PLANA		01 01 01
45D	0503010070	ARANDELA PRESION		01 01 01
45E	0501010087	TUERCA 1.1/4"		01 01 01
46	0503060213	RUEDA CON NEUM 900 X 20-14L COMPL		02 02 02
47	0501046307	BARRA TRACCION COMPLETA	4	01 01 01
48	0501060423	LIMPIADOR DELANTERO		06 07 08
49	0501060424	LIMPIADOR TRASERO		06 07 08
50	0503010233	TORNILLO 5/8 UNC X 2.1/2		24 28 32
51	0501012140	ARANDELA PLANA		24 28 32
52	0503010027	ARANDELA PRESION 5/8		24 28 32
53	0503010013	TUERCA 5/8		24 28 32
54	0501066386	TRABA PARA TRANSPORTE 242,5		01 01 01
55	0511048088	GATO COMPLETO	5	01 01 01
56	0561014251	EJE UNION		01 01 01
57	0503030168	PASADOR (GRAPA DE SUJECION)		03 03 03
58	0501040257	SOPORTE MANGUERA 3/4 X 975 COMPLETO	6	01 01 01
59	0501080476	MANGUERA 3/8 X 6700 TC-TM		01 01 01
60	0501080477	MANGUERA 3/8 X 7012 TC-TM		01 01 01
61	0501053834	ACOPLAMIENTO RAPIDO MACHO	7	02 02 02
62	0502012702	SOPORTE CUERPO PRESILHA		03 03 03
63	0503010751	TORNILLO 3/8" UNC X 1.1/4"		03 03 03
64	0503010025	ARANDELA PRESION 3/8		03 03 03
65	0501061044	CLAVE 2.1/8 E 2.1/2 CABO PLANO		02 02 02
66	0501061045	CLAVE 1 CABO CILINDRICO		01 01 01
67	0503016137	CLAVE 1.1/4 CABO CILINDRICO		01 01 01
68	0501011432	LLAVE 1.1/2 E 1.5/8 CABO PLANO		01 01 01
69	0501010087	TUERCA 1.1/4"		02 02 02
70	0501068706	CONEXION DOBLE		01 01 01
71	0503030012	PASADOR (GRAPA DE SUJECION)		01 01 01
72	0561011883	ARANDELA PLANA		01 01 01
73	0909095222	SECCION DISCO DELANTERO	8	06 07 08
74	0909095230	SECCION DISCO TRASERO	9	06 07 08

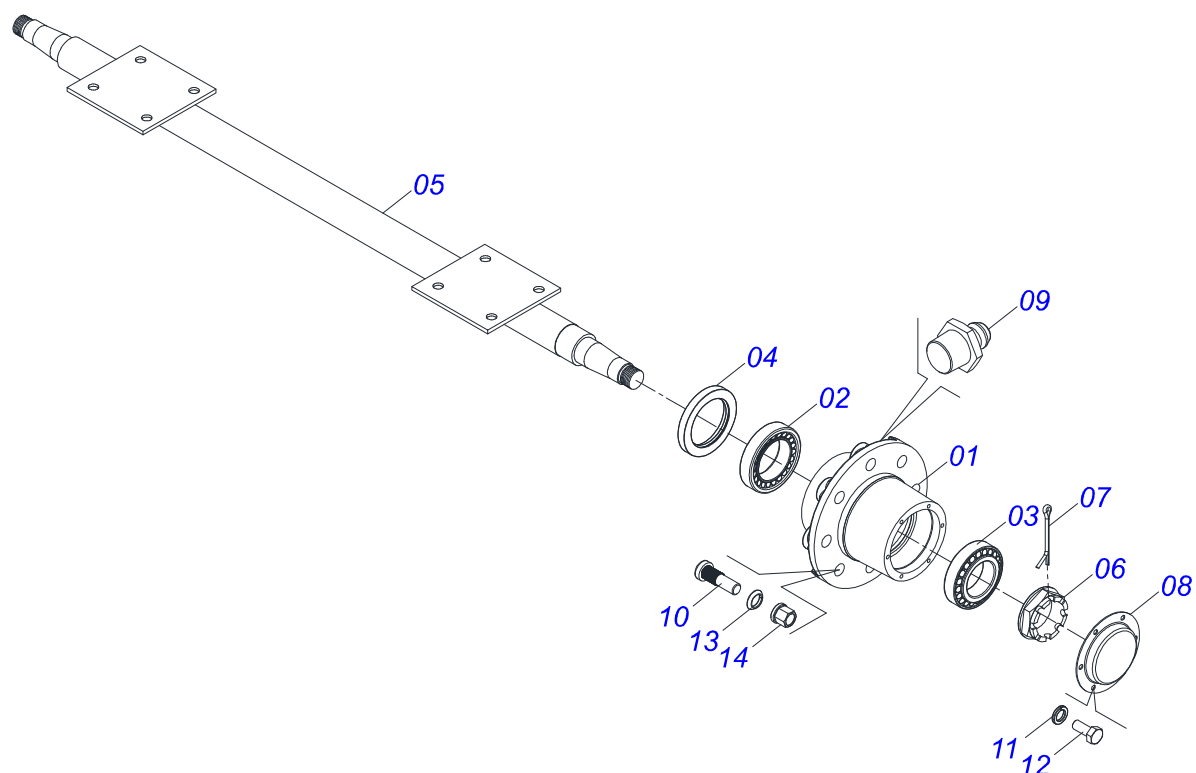

Artículo	Código	Descripción	Ver Pág.	QT
01	0501110751	CAJA RODADO CON TORNILHO		02
02	0503010059	RODAMIENTO 33287/33462		02
03	0503010007	RODAMIENTO 3982/3920		02
04	0503010050	RETENES 00085-B		02
05	0501067251	EJE 3.1/2 X 2136		01
06	0502040080	TUERCA R.2.1/2 UN		02
07	0503011345	PASADOR ABIERTO 1/4 X 3.1/2		02
08	0541013225	TAPA CAJA RODADO		02
09	0503010002	GRASERA 1800		02
10	0503811339	TORNILLO		08
11	0503010179	ARANDELA PRESION 5/16 ZN 1K01528		16
12	0503010240	TORNILLO		16
13	0503811340	ARANDELA PRESION SPHERIQUE		08
14	0503811341	TUERCA		08

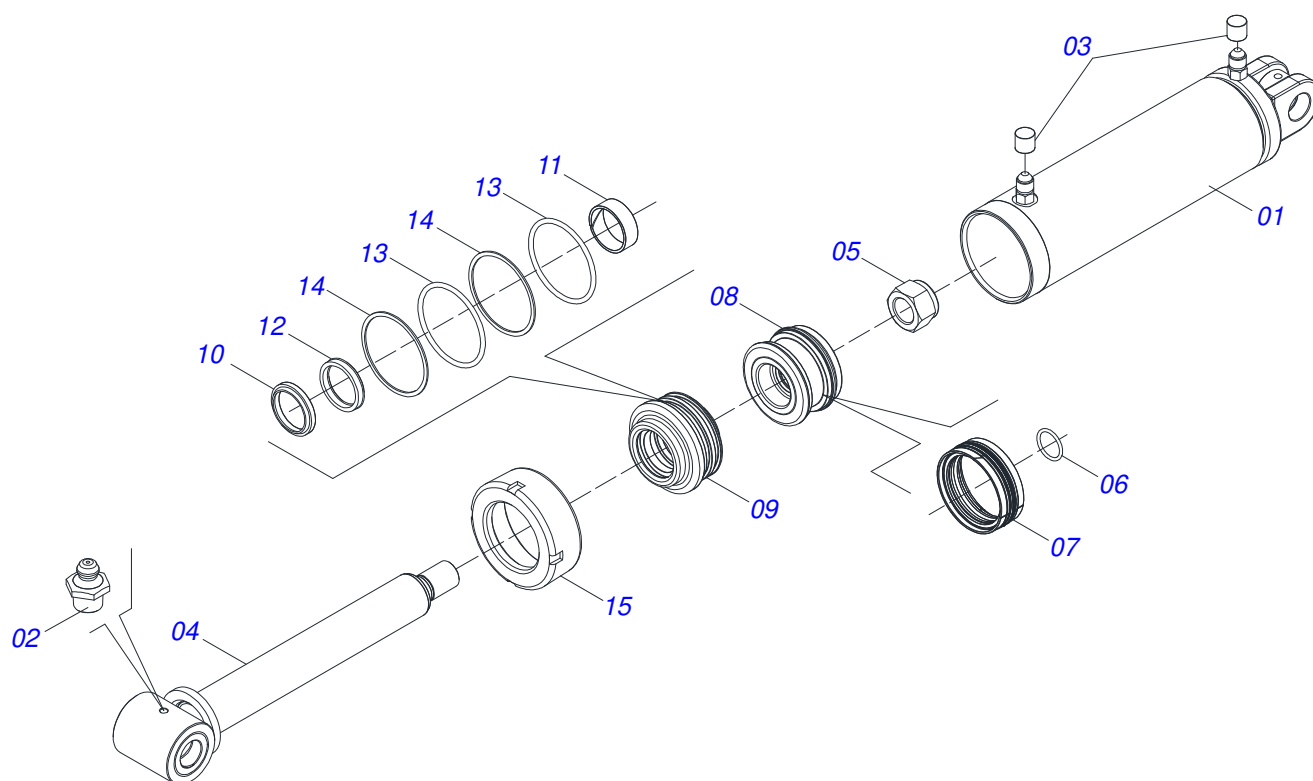

Artículo	Código	Descripción	Ver Pág.	QT
01	0501067256	CAMISA 101,60 X 413		01
02	0503010002	GRASERA 1800		02
03	0503030385	PLUG CILINDRICO N-002		02
04	0521066345	VASTAGO 50,80 X 452		01
05	0503010817	TUERCA 1.1/4		01
06	0503010345	ANILLO O'RING 2-218 N 3006-9B		01
07	0503015633	SELLADO SELEMASTER		01
08	0502012842	EMBOLO 50,80 X 101,60		01
09	0581010678	SOPORTE ANILLOS 50,80 X 85,72		01
10	0503015636	RASCADOR DE CIERRE		01
11	0503018025	ANILLO GUIA		01
12	0503018026	ANILLO 1870-2000-375 B		01
13	0503010338	ANILLO O'RING 2-342 N 3006-9B		02
14	0503011061	ANILLO BACK-UP 8-342		02
15	0502012822	TAPA MOVIL 101,60		01

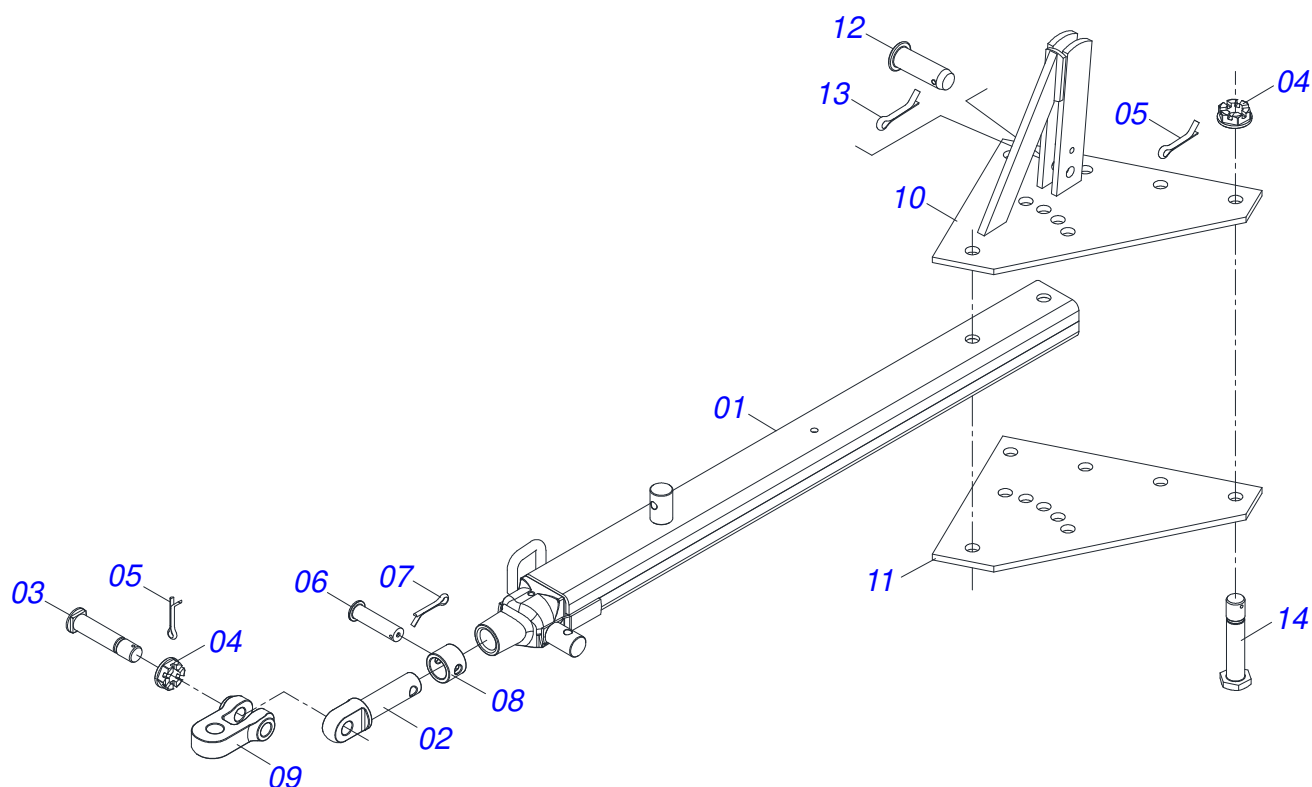

Artículo	Código	Descripción	Ver Pág.	QT
01	0501069323	BARRA TRACCION		01
02	1902040223	PASADOR ENGANCHE		01
03	0521012545	EJE UNION		01
04	0501011301	TUERCA 1.1/2 UNC 6FPP 2.5/16		07
05	0503010010	PASADOR ABIERTO 1/4 X 2.1/2		07
06	0511014902	EJE UNION		01
07	0503010571	PASADOR ABIERTO 1/4" X 1.1/2"		01
08	1902040327	BUJE TRABA		01
09	1902040732	U ENGANCHE		01
10	0501067250	PLACA SUPERIOR CON APOYO		01
11	0511016137	PLACA SUPERIOR/INFERIOR		01
12	0521010779	EJE UNION		01
13	0503010523	PASADOR ABIERTO 1/4" X 2"		01
14	0501016419	TORNILLO 1.1/2" UNC X 192		06

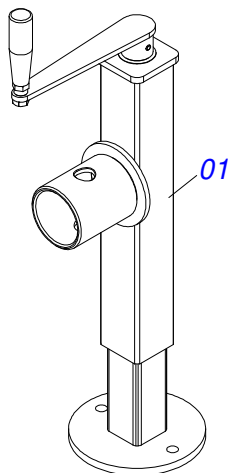

Artículo	Código	Descripción	Ver Pág.	QT
01	0503062227	GATO COMPLETO		01

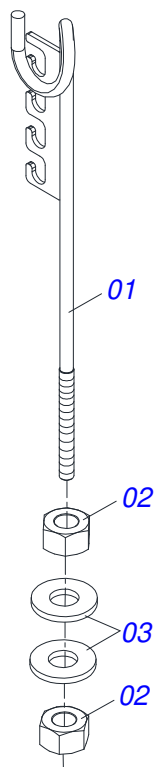

Artículo	Código	Descripción	Ver Pág.	QT
01	0511067334	SOPORTE MANGUERA		01
02	0503010014	TUERCA 3/4" UNC		02
03	0501010322	ARANDELA PLANA 20.50 X 46 X 4.75		02

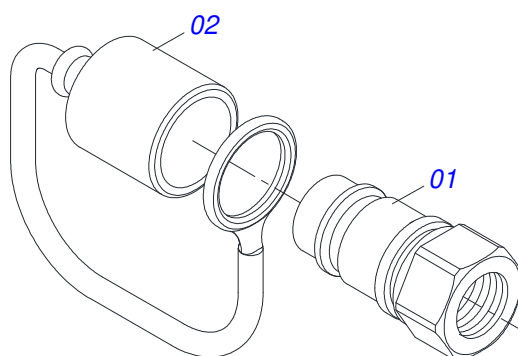

Artículo	Código	Descripción	Ver Pág.	QT
01	0503011627	MACHO ENGANCHE RAP AGR 1/2 NPT		01
02	0503011882	TAPA PLASTICA P/ ENG RAP		01

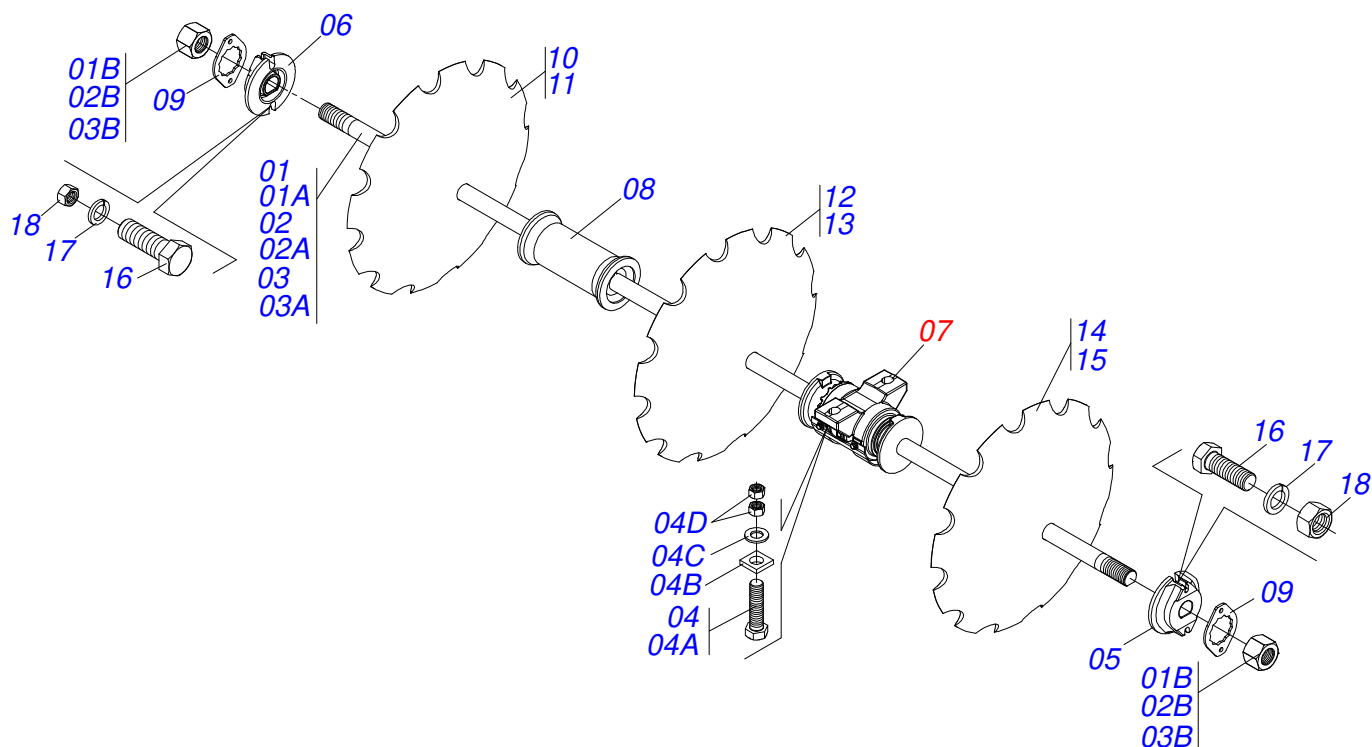

Artículo	Código	Descripción	Ver Pág.	12	14	16
01	0501040691	EJE 2.1/2 X 2480 CON TUERCA		01	00	00
01A	0501010356	EJE 2.1/2 X 2480		01	00	00
01B	0502040064	TUERCA 2.1/2" UNC 7FPP X 70 99		02	00	00
02	0501040692	EJE 2.1/2 X 2930 CON TUERCA		00	01	00
02A	0501010355	EJE 2.1/2 X 2930		00	01	00
02B	0502040064	TUERCA 2.1/2" UNC 7FPP X 70 99		00	02	00
03	0501040693	EJE 2.1/2" X 1610 CON TUERCAS		00	00	02
03A	0501010358	EJE 2.1/2" X 1610		00	00	01
03B	0502040064	TUERCA 2.1/2" UNC 7FPP X 70 99		00	00	02
04	0501041301	TORNILLO 1.1/4" UNC X 5.3/4" COMPLETO		08	08	08
04A	0501010954	TORNILLO 1.1/4" UNC X 5.3/4"		01	01	01
04B	0501010953	TRABA TORNILLO 1.1/4"		01	01	01
04C	0501010307	ARANDELA PLANA 32.5 X 60 X 4.75		01	01	01
04D	0501010087	TUERCA 1.1/4"		02	02	02
05	0502010593	TRABA EJE EXTERNO 2.1/2"		02	02	02
06	0502010592	TRABA EJE INTERNO 2.1/2"		02	02	02
07	0501046900	CHUMACERA AGR DM OL 430 2.1/2"	10	02	02	02
07.	0501043774	CHUMACERA AGR CM GX 430 2.1/2 P	11	02	02	02
08	0502012220	SEPARADOR 430 X 2.1/2"		03	04	02
09	0541010368	TRABA TUERCA		02	02	04
10	0602044002	DISCO REC 32 X 9		01	01	01
11	0602048001	DISCO REC 36 X 9		00	07	00
12	0602044004	DR 32 X 12 C115AF04FR2.9/16 10R TAT/CV		01	01	01
13	0602046001	DR 34 X 9 C120AF04FR2.9/16 12R TAT/CIV		01	01	01
14	0602048002	DISCO REC 36 X 12		06	00	00
15	0602046002	DR 34 X 12 C120AF04FR2.9/16 12R TAT/CV		01	01	01
16	0503010232	TORNILLO 5/8" UNC X 1.3/4"		04	04	08
17	0501012140	ARANDELA PLANA		04	04	08
18	0503012412	TUERCA DE CIERRE 5/8" UNC S		04	04	08

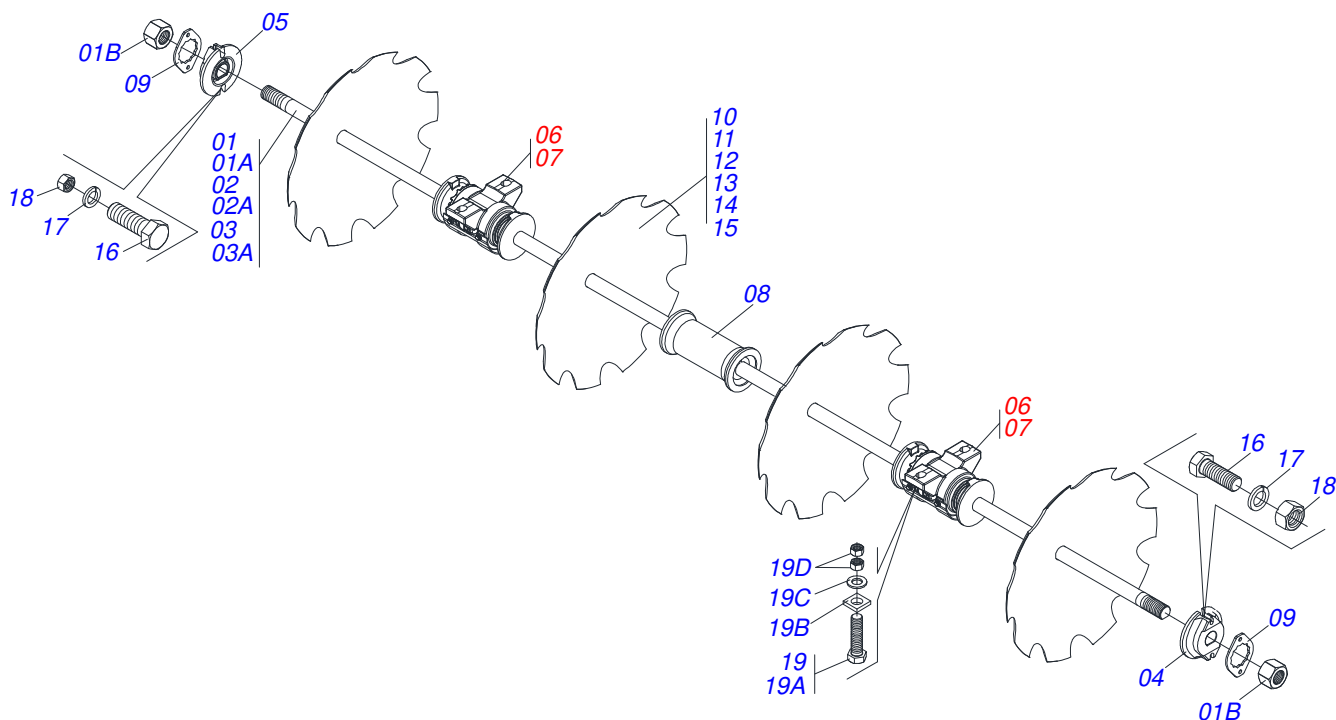

Artículo	Código	Descripción	Ver Pág.	12	14	16
01	0501040691	EJE 2.1/2 X 2480 CON TUERCA		01	00	00
01A	0501010356	EJE 2.1/2 X 2480		01	00	00
01B	0502040064	TUERCA 2.1/2" UNC 7FPP X 70 99		02	00	00
02	0501040692	EJE 2.1/2 X 2930 CON TUERCA		00	01	00
02A	0501010355	EJE 2.1/2 X 2930		00	01	00
02B	0502040064	TUERCA 2.1/2" UNC 7FPP X 70 99		00	02	00
03	0501040693	EJE 2.1/2" X 1610 CON TUERCAS		00	00	02
03A	0501010358	EJE 2.1/2" X 1610		00	00	01
03B	0502040064	TUERCA 2.1/2" UNC 7FPP X 70 99		00	00	02
04	0501041301	TORNILLO 1.1/4" UNC X 5.3/4" COMPLETO		08	08	08
04A	0501010954	TORNILLO 1.1/4" UNC X 5.3/4"		01	01	01
04B	0501010953	TRABA TORNILLO 1.1/4"		01	01	01
04C	0501010307	ARANDELA PLANA 32.5 X 60 X 4.75		01	01	01
04D	0501010087	TUERCA 1.1/4"		02	02	02
05	0502010593	TRABA EJE EXTERNO 2.1/2"		02	02	02
06	0502010592	TRABA EJE INTERNO 2.1/2"		02	02	02
07	0501046900	CHUMACERA AGR DM OL 430 2.1/2"	10	02	02	02
07.	0501043774	CHUMACERA AGR CM GX 430 2.1/2 P	11	02	02	02
08	0502012220	SEPARADOR 430 X 2.1/2"		03	04	02
09	0541010368	TRABA TUERCA		02	02	04
10	0602044002	DISCO REC 32 X 9		01	01	01
11	0602048001	DISCO REC 36 X 9		00	07	00
12	0602044004	DR 32 X 12 C115AF04FR2.9/16 10R TAT/CV		01	01	01
13	0602046001	DR 34 X 9 C120AF04FR2.9/16 12R TAT/CIV		01	01	01
14	0602048002	DISCO REC 36 X 12		06	00	00
15	0602046002	DR 34 X 12 C120AF04FR2.9/16 12R TAT/CV		01	01	01
16	0503010232	TORNILLO 5/8" UNC X 1.3/4"		04	04	08
17	0501012140	ARANDELA PLANA		04	04	08
18	0503012412	TUERCA DE CIERRE 5/8" UNC S		04	04	08

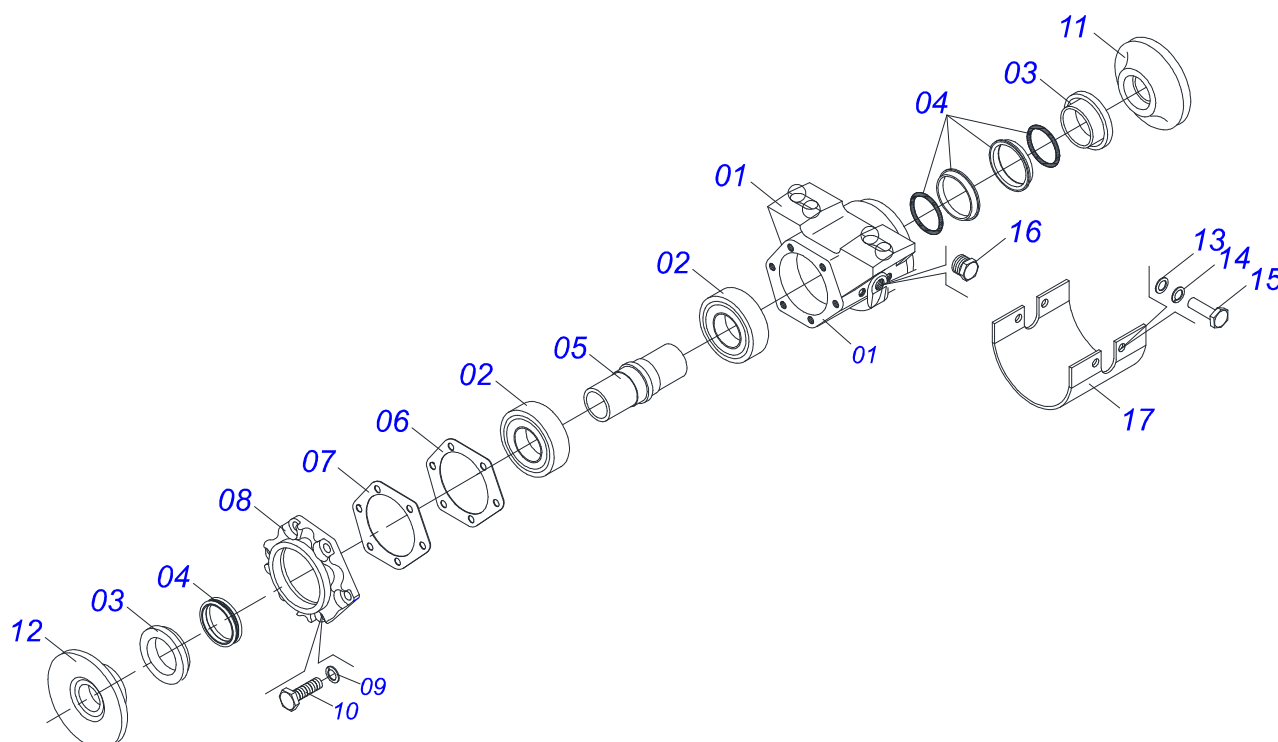

Artículo	Código	Descripción	Ver Pág.	QT
01	0502012415	CAJA CHUMACERA AGRICOLA		01
02	0503010118	RODAMIENTO 32218		02
03	0502040119	ALOJAMIENTO RETEN C/ BUCHA		02
04	0503030029	RETENEDOR LP JB-259		02
05	0502040039	EJE		01
06	0503030537	EMPAQUETADURA 210 X 160,5 X 0,4		02
07	0503030687	EMPAQUETADURA 210 X 160,5 X 0,1		01
08	0502010644	TAPA CAJA DM		01
09	0503010019	ARANDELA PRESION 1/2"		06
10	0503010920	TORNILLO 1/2 UNC X 1.1/2 C S G.5 ZN		06
11	0502040165	APOYO INT DEL DISCO		01
12	0502040164	APOYO EXT DEL DISCO		01
13	0511017302	ARANDELA PLANA 13,50 X 32,50 X 3,0 ZN		04
14	0503010019	ARANDELA PRESION 1/2"		04
15	0503010834	TORNILLO 1/2 UNC X 1		04
16	0503010856	TAPON R 3/8 BSPT		02
17	0521062889	CAPA PROTECCIÓN		01
18	3402301247	OLEO MINERALES		01

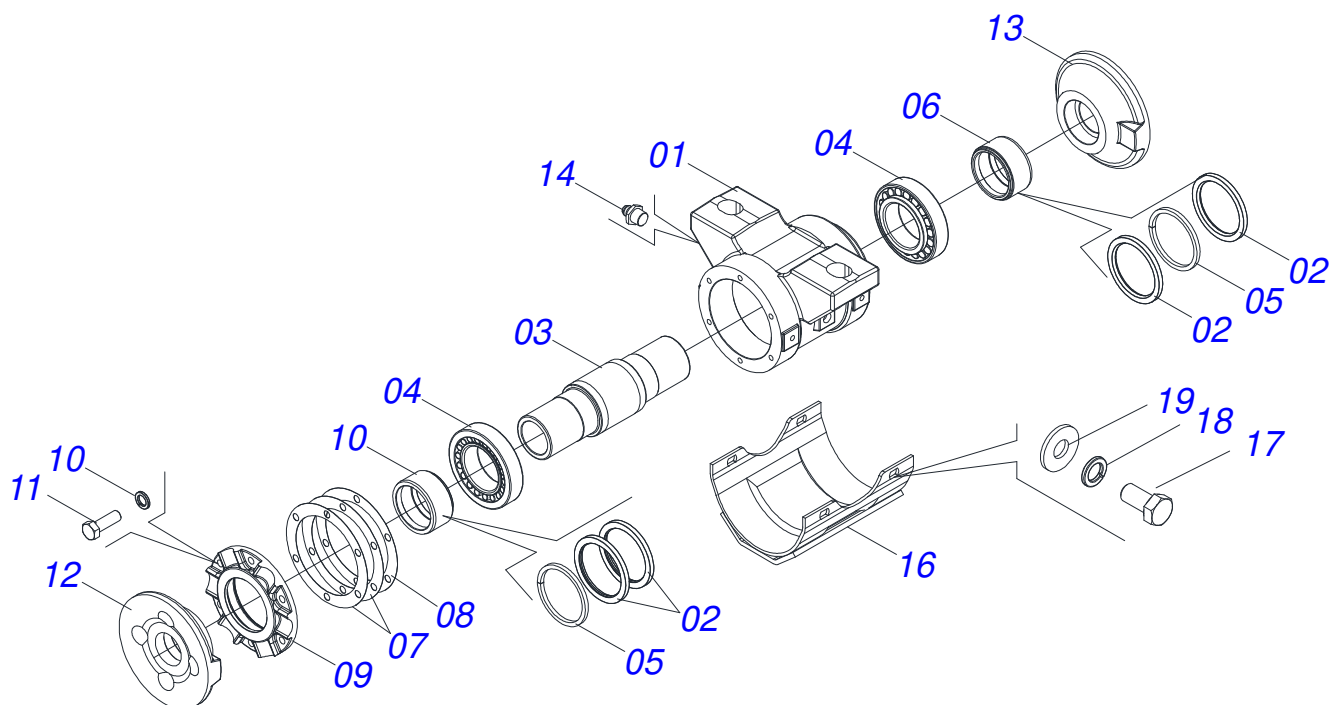

Artículo	Código	Descripción	Ver Pág.	QT
01	0502010744	CAJA CHUMACERA CM		01
02	0503010095	RETENES 01103-B		04
03	0502040039	EJE		01
04	0503010118	RODAMIENTO 32218		02
05	0501010362	RETENES GRASA		02
06	0501011139	BUJE SEPARADORA		02
07	0503030537	EMPAQUETADURA 210 X 160,5 X 0,4		02
08	0503030687	EMPAQUETADURA 210 X 160,5 X 0,1		01
09	0502010660	TAPA CAJA		01
10	0503011440	ARANDELA PRESION		06
11	0503010920	TORNILLO 1/2 UNC X 1.1/2 C S G.5 ZN		06
12	0502040167	APOYO EXTERNO DISCO		01
13	0502040168	APOYO INTERNO DISCO		01
14	0503010002	GRASERA 1800		02
15	1882970002	GRASERA JABÓN		01
16	0521062889	CAPA PROTECCIÓN		01
17	0503010834	TORNILLO 1/2 UNC X 1		04
18	0503010019	ARANDELA PRESION 1/2"		04
19	0511017302	ARANDELA PLANA 13,50 X 32,50 X 3,0 ZN		04

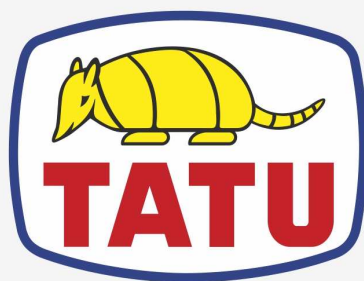

MARCHESAN

Publicaciones Técnicas | Elaboración y Revisión
JOSÉ DOMINGOS GASPARI

www.marchesan.com.br

