

PCA T | PCA PLUS - PALAS DELANTERAS

PCA-T PLUS 1500 NH 85E-4 MWM BT SC PAC

Código: 0501091986

Serie: S-0716

Revisión: 00

Fecha de Revisión: ABRIL/2021

CATALOGO DE PARTES



MARCHESAN



PRODUCTOS

| Código | Descripción |
|------------|---|
| 0106111612 | PCA-T PLUS 1500 NH 85E-4 MWM BT SC PAC S-0716 |

ATENCIÓN: IMPORTANTE

Marchesan S.A. se reserva el derecho de perfeccionar y/o cambiar las características técnicas de sus productos, sin previo aviso y sin la obligación de proceder con los ya comercializados y sin conocimiento previo del revendedor o consumidor. Las fotos son únicamente ilustrativas.



ÍNDICE

| | | | |
|------------|--|-------|----|
| 0106111612 | PCA-T PLUS 1500 NH 85E-4 MWM BT SC PAC | | 1 |
| 0521045360 | SOPORTE MÓVIL COMPLETO | | 2 |
| 0909092747 | CHASIS COMPLETO | | 3 |
| 0909092750 | CONJUNTO DEL ARTICULADOR | | 4 |
| 0909092674 | CONJUNTO DEL SOPORTE ARTICULADOR | | 5 |
| 0909092730 | CIRCUITO HIDRAULICO SOPORTE MÓVIL | | 6 |
| 0521045322 | CILINDRO HIDRAULICO DERECHO | | 7 |
| 0521045321 | CILINDRO HIDRAULICO IZQUIERDA | | 8 |
| 0511058222 | CILINDRO HIDRAULICO DERECHO | | 9 |
| 0511058221 | CILINDRO HIDRAULICO IZQUIERDA | | 10 |
| 0511057772 | CONJUNTO VÁLVULA DE SEGURIDAD | | 11 |
| 0909092475 | DESCANSO CON TUERCA DEL SOPORTE MOVIL | | 12 |
| 0521045369 | PAC 2100 COMPLETO | | 13 |
| 0511056982 | JUEGO DE MANGUERA SOPORTE MÓVIL | | 14 |
| 0501053834 | ACOPLAMIENTO RAPIDO MACHO | | 15 |
| 0501053835 | HEMBRA ENGANCHE RAP 1/2 NPT | | 16 |

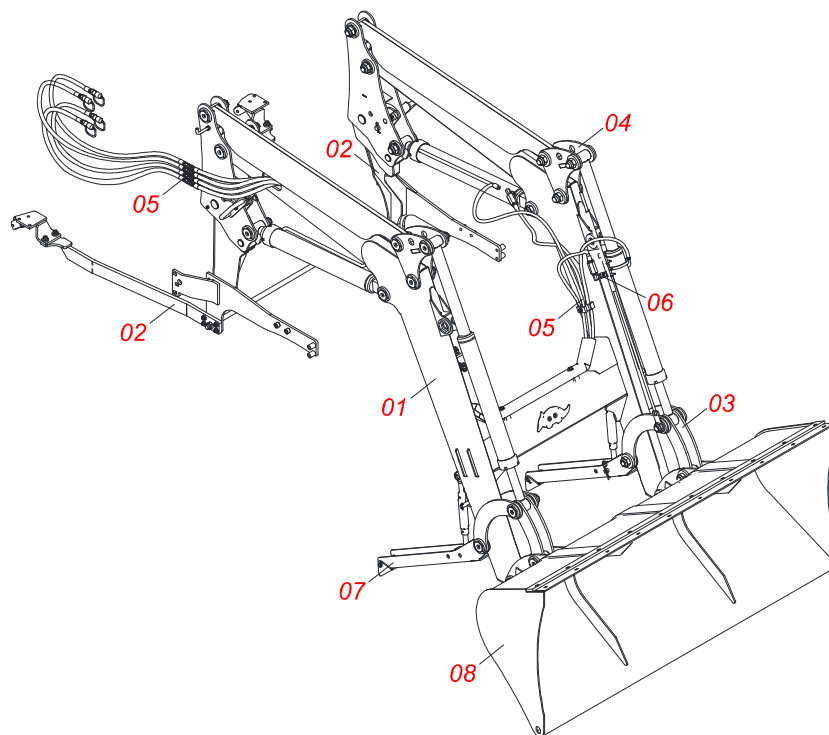

| Artículo | Código | Descripción | Ver Pág. | QT |
|----------|------------|---------------------------------------|----------|----|
| 01 | 0521045360 | SOPORTE MÓVIL COMPLETO | 2 | 01 |
| 02 | 0909092747 | CHASIS COMPLETO | 3 | 01 |
| 03 | 0909092750 | CONJUNTO DEL ARTICULADOR | 4 | 01 |
| 04 | 0909092674 | CONJUNTO DEL SOPORTE ARTICULADOR | 5 | 01 |
| 05 | 0909092730 | CIRCUITO HIDRAULICO SOPORTE MÓVIL | 6 | 01 |
| 06 | 0511057772 | CONJUNTO VÁLVULA DE SEGURIDAD | 11 | 04 |
| 07 | 0909092475 | DESCANSO CON TUERCA DEL SOPORTE MOVIL | 12 | 02 |
| 08 | 0521045369 | PAC 2100 COMPLETO | 13 | 01 |

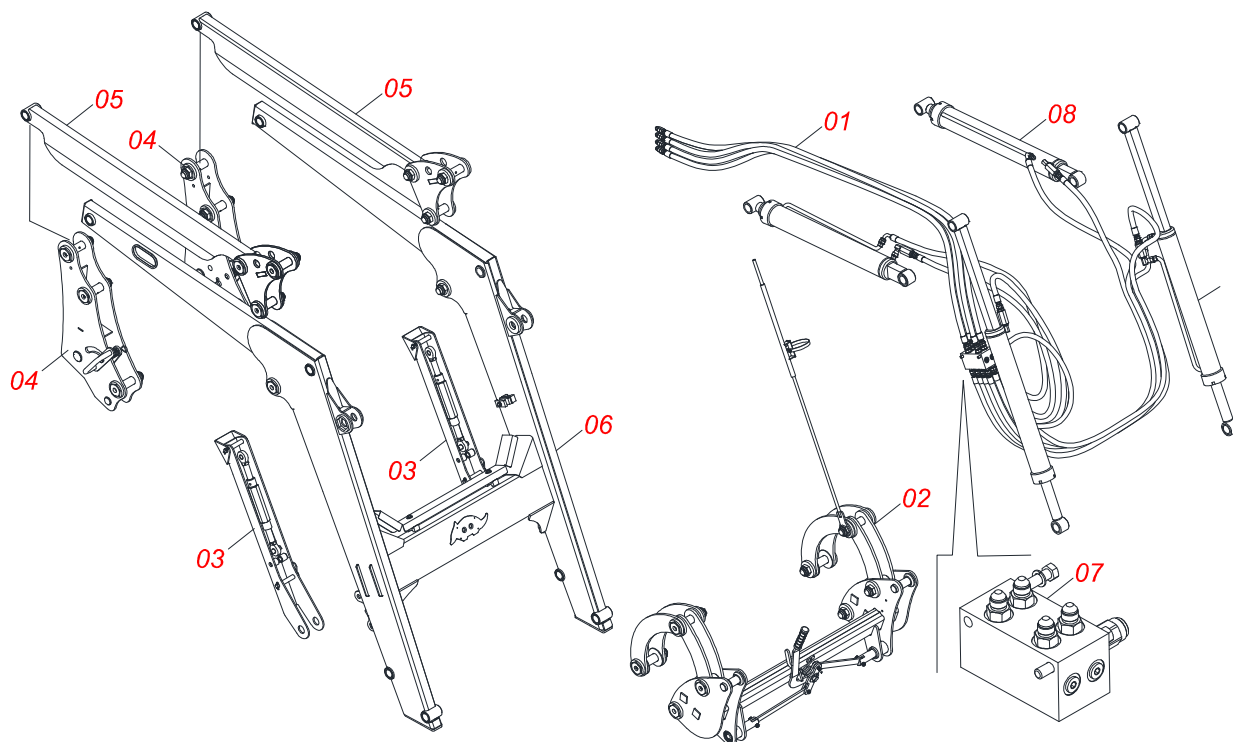

| Artículo | Código | Descripción | Ver Pág. | QT |
|----------|------------|--|----------|----|
| 01 | 0511056982 | JUEGO DE MANGUERA SOPORTE MÓVIL | 14 | 01 |
| 02 | 0909093615 | CONJUNTO DEL ARTICULADOR | | 01 |
| 03 | 0909092475 | DESCANSO CON TUERCA DEL SOPORTE MOVIL | 12 | 02 |
| 04 | 0909092675 | TORRE - SOPORTE MÓVIL | | 02 |
| 05 | 0909093612 | CONJUNTO DEL SOPORTE ARTICULADOR | | 02 |
| 06 | 0909093600 | SOPORTE MOVIL PCA-T 1500 VTR COMPLETO | | 01 |
| 07 | 0909093601 | BLOQUE COMANDO HFB0150331 | | 01 |
| 08 | 0909093602 | CONJ DE CILINDROS HIDR - PCA PLUS 1500 VTR | | 01 |

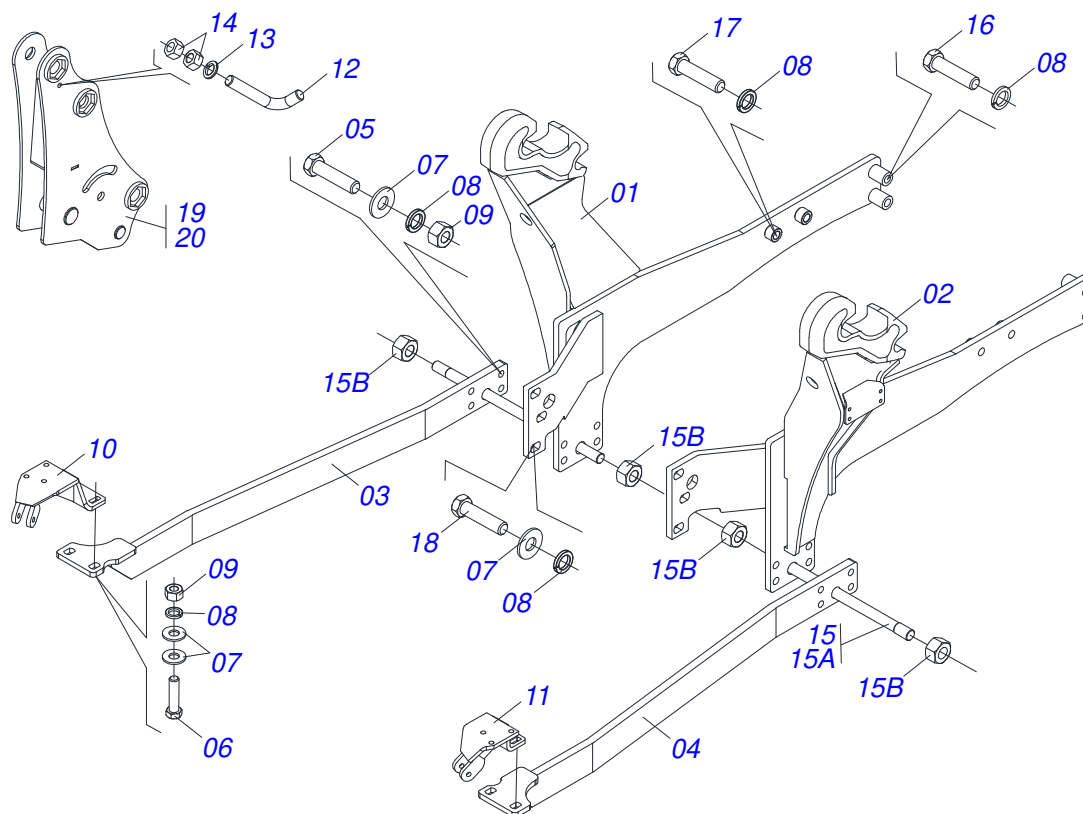

| Artículo | Código | Descripción | Ver Pág. | QT |
|----------|------------|-------------------------------------|----------|----|
| 01 | 0521066537 | CHASIS IZQUIERDO | | 01 |
| 02 | 0521066530 | CHASIS DERECHO | | 01 |
| 03 | 0521067293 | BARRA FIJACION | | 01 |
| 04 | 0521067292 | BARRA FIJACION | | 01 |
| 05 | 0501010500 | TORNILLO 3/4"UNC X3" | | 08 |
| 06 | 0501010125 | TORNILLO 3/4" UNC X 2.1/2" | | 04 |
| 07 | 0501010322 | ARANDELA PLANA 20.50 X 46 X 4.75 | | 14 |
| 08 | 0503010023 | ARANDELA PRESION | | 12 |
| 09 | 0503010014 | TUERCA 3/4" UNC | | 12 |
| 10 | 0501069121 | ZAPATA CHASIS DER | | 01 |
| 11 | 0501069122 | ZAPATA CHASIS IZQUIERDO | | 01 |
| 12 | 0581010285 | GANCHO DE FIJACIÓN DEL MANDO | | 01 |
| 13 | 0503010060 | TUERCA 1/2" UNC | | 02 |
| 14 | 0503010019 | ARANDELA PRESION 1/2" | | 01 |
| 15 | 0501047774 | VARON 1.1/4 NC X 850 CURVO COMPLETO | | 01 |
| 15A | 0521010387 | VARON 1.1/4 UNC X 850 ENCORVADO | | 01 |
| 15B | 0501010087 | TUERCA 1.1/4" | | 04 |
| 16 | 0503013366 | TORNILLO M20 X 2,5 X 110 | | 04 |
| 17 | 0503013896 | TORNILLO M20 X 2,5 X 85 | | 04 |
| 18 | 0503013110 | TORNILLO M20 X 2,5 X 50 | | 06 |
| 19 | 0521065884 | TORRE DERECHA | | 01 |
| 20 | 0521065883 | TORRE IZQUIERDA | | 01 |

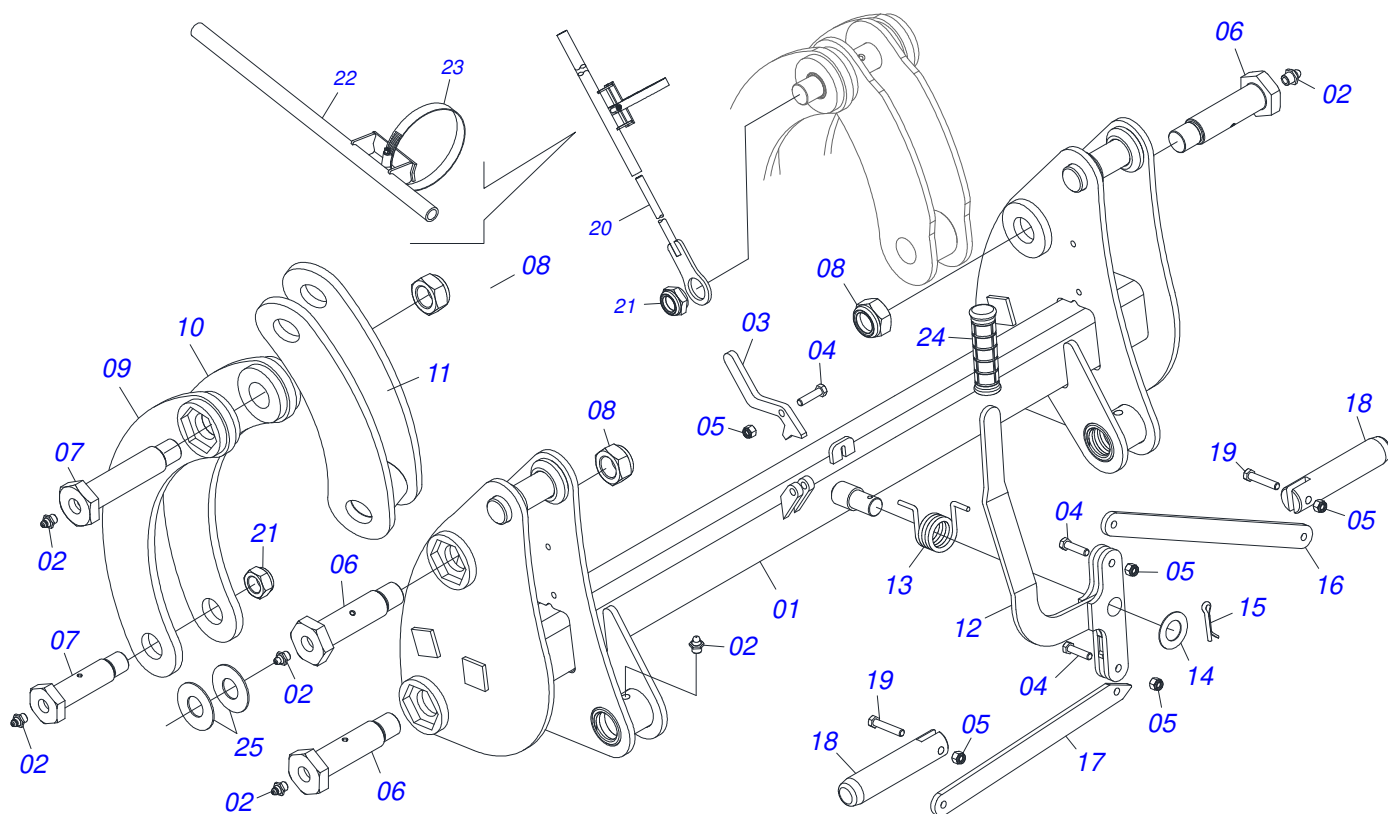

| Artículo | Código | Descripción | Ver Pág. | QT |
|----------|------------|--------------------------------------|----------|----|
| 01 | 0521065697 | ARTICULADOR | | 01 |
| 02 | 0503010002 | GRASERA 1800 | | 10 |
| 03 | 0571018934 | BLOQUEADOR PÉNDULO | | 01 |
| 04 | 0503010849 | TORNILLO 3/8 UNC X 1.1/2 | | 03 |
| 05 | 0503013357 | TUERCA 3/8 NC | | 05 |
| 06 | 0571018264 | TORNILLO 1.1/4" UNF X 149 ZN | | 04 |
| 07 | 0571018245 | TORNILLO 1.1/4" UNF X 139 | | 04 |
| 08 | 0503010044 | TUERCA 1.1/4 | | 07 |
| 09 | 0521065744 | BRAZO EXTERNO DEL ARTICULADOR | | 02 |
| 10 | 0521065750 | BRAZO INTERNO DEL ARTICULADOR | | 02 |
| 11 | 0521065743 | ARTICULACION | | 02 |
| 12 | 0521065888 | PALANCA | | 01 |
| 13 | 0503034192 | MUELLE DE TORSIÓN | | 01 |
| 14 | 0561811883 | ARANDELA PLANA 28,5 X 51,5 X 1,50 SA | | 01 |
| 15 | 0503010523 | PASADOR ABIERTO 1/4" X 2" | | 01 |
| 16 | 0571018935 | BRAZO DE APOYO DEL RESORTE | | 01 |
| 17 | 0571018125 | BRAZO DERECHO DEL DESBLOQUEO | | 01 |
| 18 | 0571018129 | PINES TRABA ACCESORIO | | 02 |
| 19 | 0503011236 | TORNILLO 3/8 UNC X 2 | | 02 |
| 20 | 0521066413 | TIRANTE DE NIVEL | | 01 |
| 21 | 0571018205 | TUERCA 1.1/4"XUNF CON REBORDE | | 01 |
| 22 | 0521066412 | GUÍA DEL TIRANTE | | 01 |
| 23 | 0503011372 | ABRAZADERA 102 A 121 | | 01 |
| 24 | 0503037382 | MANOPLA PVC Ø25 X 120 | | 01 |
| 25 | 0551014871 | ARANDELA PLANA 38.50 X 88 X 3.0 | | 04 |

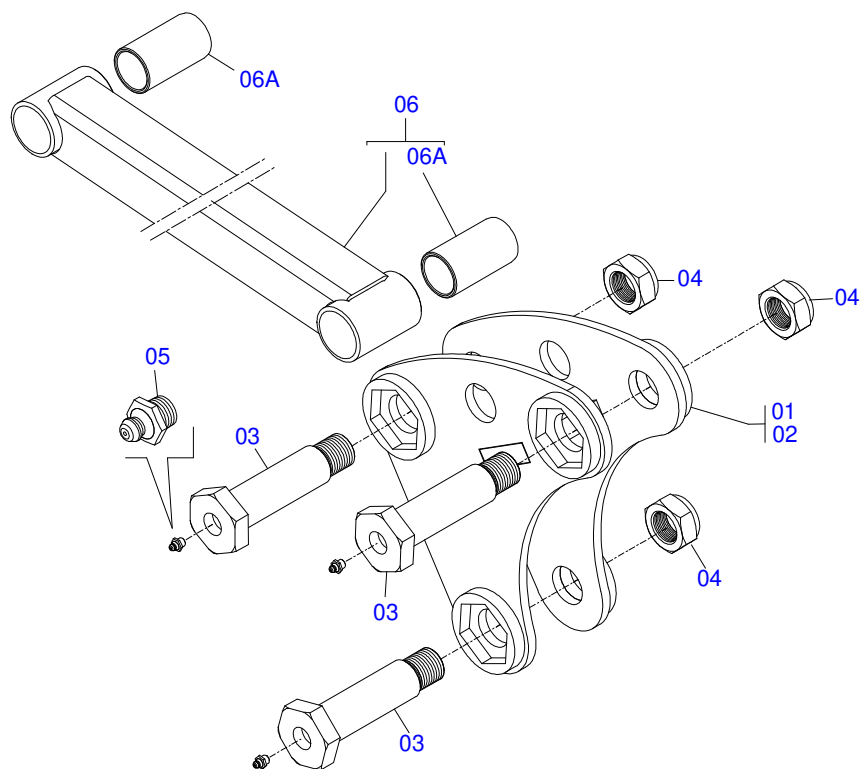

| Artículo | Código | Descripción | Ver Pág. | QT |
|----------|------------|--------------------------------------|----------|----|
| 01 | 0521065745 | ARTICULACIÓN DERECHA | | 01 |
| 02 | 0521065751 | ARTICULACIÓN IZQUIERDA | | 01 |
| 03 | 0571018264 | TORNILLO 1.1/4" UNF X 149 ZN | | 06 |
| 04 | 0503010044 | TUERCA 1.1/4 | | 06 |
| 05 | 0503010002 | GRASERA 1800 | | 06 |
| 06 | 0521067538 | BRAZO COPIADOR | | 02 |
| 06A | 0571018080 | BUJE Ø37,70 X Ø45,15 X 80 PCA-T 1500 | | 04 |

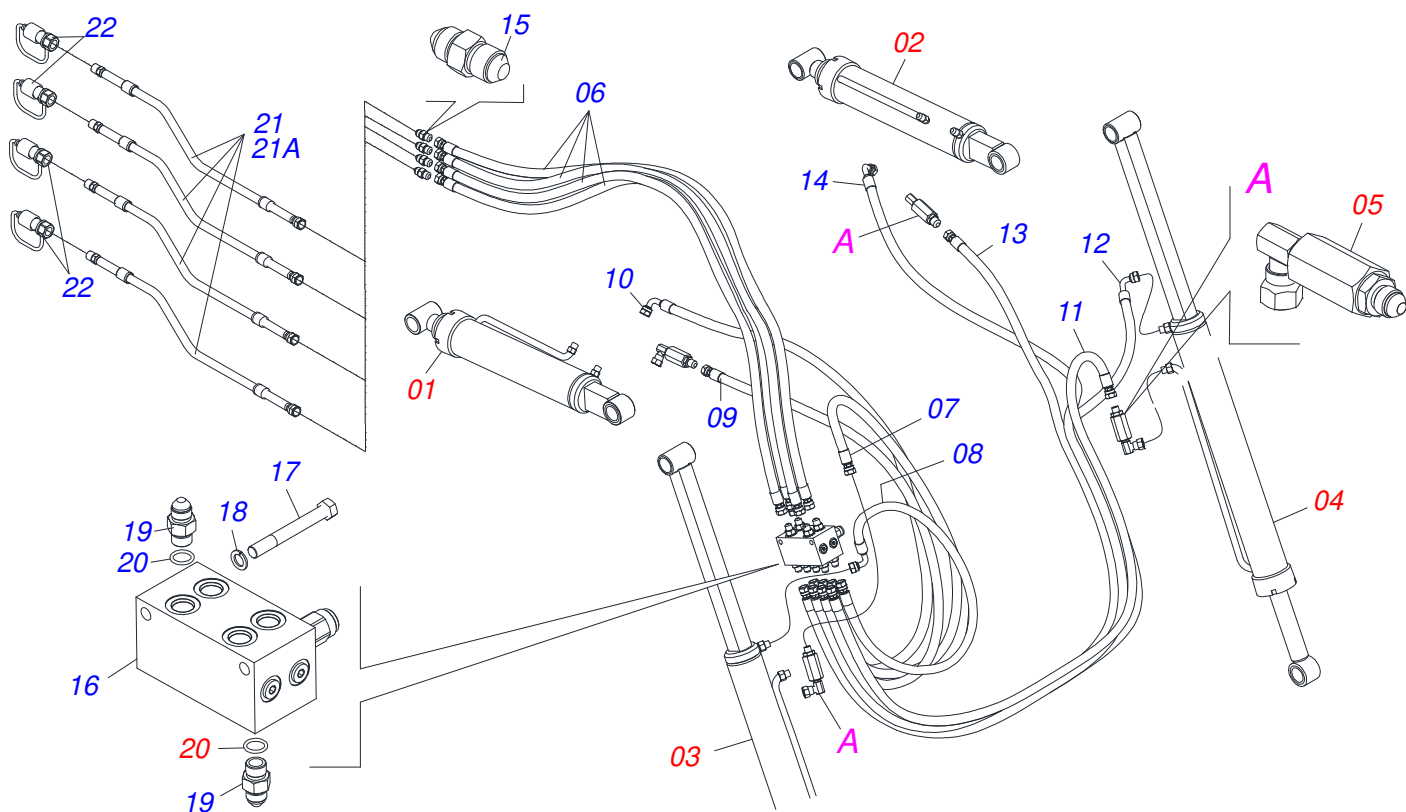

| Artículo | Código | Descripción | Ver Pág. | QT |
|----------|------------|---|----------|----|
| 01 | 0521045322 | CILINDRO HIDRAULICO DERECHO | 7 | 01 |
| 02 | 0521045321 | CILINDRO HIDRAULICO IZQUIERDA | 8 | 01 |
| 03 | 0511058222 | CILINDRO HIDRAULICO DERECHO | 9 | 01 |
| 04 | 0511058221 | CILINDRO HIDRAULICO IZQUIERDA | 10 | 01 |
| 05 | 0511057772 | CONJUNTO VÁLVULA DE SEGURIDAD | 11 | 04 |
| 06 | 0501080452 | MANGUERA 3/8 X 2500 TR-TR | | 04 |
| 07 | 0501080027 | MANG 3/8 X 1000 TR-TR | | 01 |
| 08 | 0501080375 | MANGUERA 3/8 X 600 TR-TC | | 01 |
| 09 | 0501080127 | MANGUERA | | 01 |
| 10 | 0501080348 | MANGUERA 3/8 X 1200 TR-TC | | 01 |
| 11 | 0501080320 | MANGUERA 3/8 X 2100 TR-TR | | 01 |
| 12 | 0501080419 | MANGUERA 3/8 X 2100 TR-TC | | 01 |
| 13 | 0501080483 | MANGUERA 3/8 X 2200 TR-TR | | 01 |
| 14 | 0501080451 | MANGUERA 3/8" X 2400 TR-TC | | 01 |
| 15 | 0571018714 | NIPLE UNIÓN 3/4"X3/4"UNF (SEXT 7/8"X50) | | 04 |
| 16 | 0503062416 | BLOQUE COMANDO | | 01 |
| 17 | 0503010851 | TORNILLO 7/16" UNC X 3.1/2" | | 02 |
| 18 | 0503010180 | ARANDELA PRESION 7/16" | | 02 |
| 19 | 0501010617 | NIPLE 3/4"NF | | 12 |
| 20 | 0503010190 | ANILLO O'RING 2-114 N 3006-9B | | 12 |
| 21 | 0511057117 | JUEGO DE MANGUERAS | | 01 |
| 21A | 0503033158 | BOLSA DE PLÁSTICO | | 01 |
| 21B | 0501080384 | MANGUERA 3/8 TR-TM | | 04 |
| 22 | 0501053834 | ACOPLAMIENTO RAPIDO MACHO | 15 | 04 |

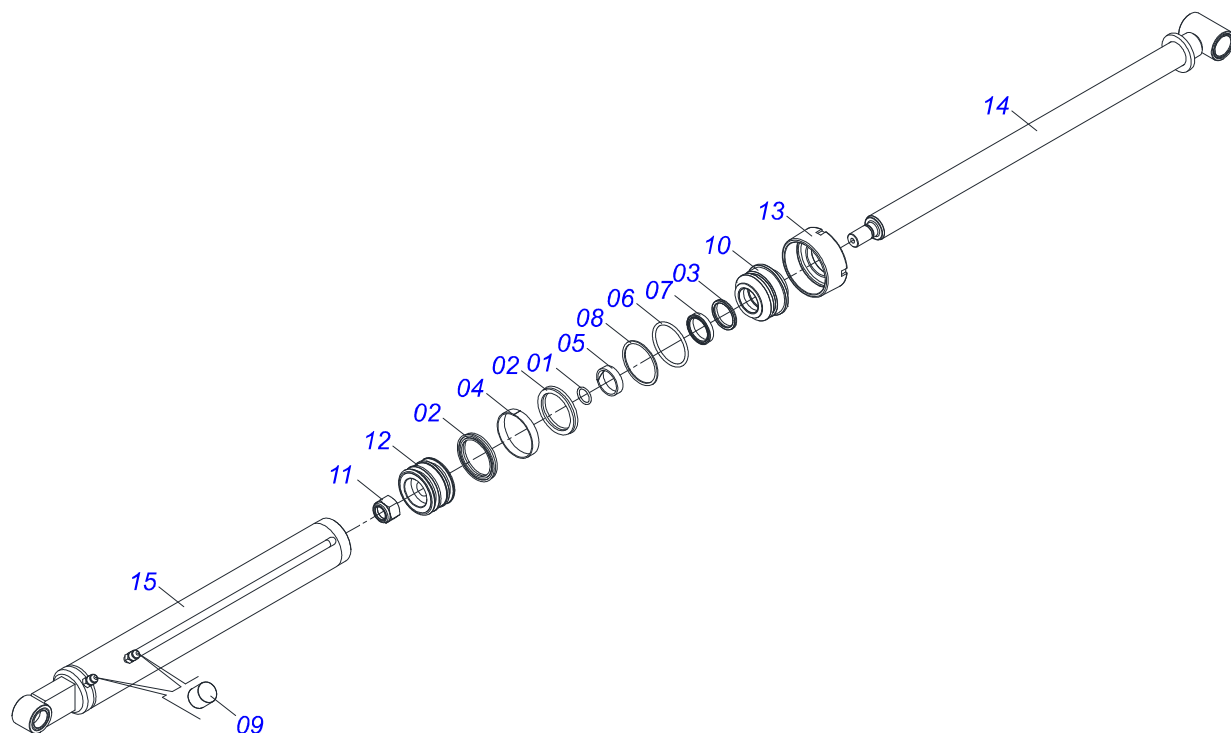

| Artículo | Código | Descripción | Ver Pág. | QT |
|----------|------------|---|----------|----|
| 01 | 0503010042 | ANILLO O-RING 2-214 N 3006-9B | | 01 |
| 02 | 0503010170 | ANILLO 3120 2750 | | 02 |
| 03 | 0503010761 | ANILLO RASCADOR D-1750 | | 01 |
| 04 | 0503010948 | ANILLO GUIA EXTERNO W4-3346-590 | | 01 |
| 05 | 0503010949 | ANILLO GUIA INTERNO W2-2000-500 | | 01 |
| 06 | 0503010976 | ANILLO O-RING 2-336 N 3006-9B | | 01 |
| 07 | 0503010990 | ANILLO 1870-1750-375-B | | 01 |
| 08 | 0503011060 | ANILLO BACK-UP 8-336 | | 01 |
| 09 | 0503030385 | PLUG CILINDRICO N-002 | | 02 |
| 10 | 0502010781 | SOPORTE ANILLOS 44,45 X 85,72 | | 01 |
| 11 | 0503010063 | TUERCA 1" UNF | | 01 |
| 12 | 0502010843 | EMBOLO 44,45 X 85,7 | | 01 |
| 13 | 0502010993 | TAPA MOVIL 85,72 | | 01 |
| 14 | 0521065701 | EXTENSOR 44,45 X 820 PCA-T 1500 | | 01 |
| 15 | 0521065700 | CAMISA 85,72/85,80 X 725 C/TOMADA DERECHA | | 01 |

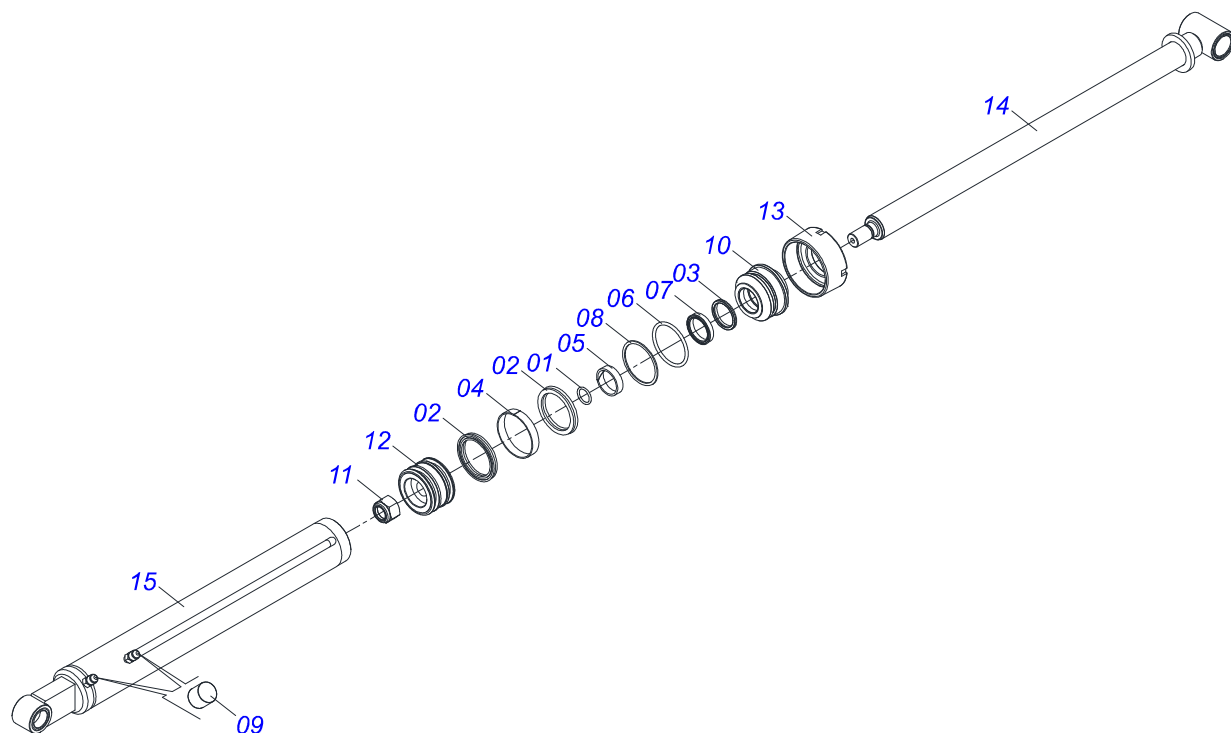

| Artículo | Código | Descripción | Ver Pág. | QT |
|----------|------------|---|----------|----|
| 01 | 0503010042 | ANILLO O-RING 2-214 N 3006-9B | | 01 |
| 02 | 0503010170 | ANILLO 3120 2750 | | 02 |
| 03 | 0503010761 | ANILLO RASCADOR D-1750 | | 01 |
| 04 | 0503010948 | ANILLO GUIA EXTERNO W4-3346-590 | | 01 |
| 05 | 0503010949 | ANILLO GUIA INTERNO W2-2000-500 | | 01 |
| 06 | 0503010976 | ANILLO O-RING 2-336 N 3006-9B | | 01 |
| 07 | 0503010990 | ANILLO 1870-1750-375-B | | 01 |
| 08 | 0503011060 | ANILLO BACK-UP 8-336 | | 01 |
| 09 | 0503030385 | PLUG CILINDRICO N-002 | | 02 |
| 10 | 0502010781 | SOPORTE ANILLOS 44,45 X 85,72 | | 01 |
| 11 | 0503010063 | TUERCA 1" UNF | | 01 |
| 12 | 0502010843 | EMBOLO 44,45 X 85,7 | | 01 |
| 13 | 0502010993 | TAPA MOVIL 85,72 | | 01 |
| 14 | 0521065701 | EXTENSOR 44,45 X 820 PCA-T 1500 | | 01 |
| 15 | 0521065699 | CAMISA 85,72/85,80 X 725 C/TOMADA IZQUIERDA | | 01 |

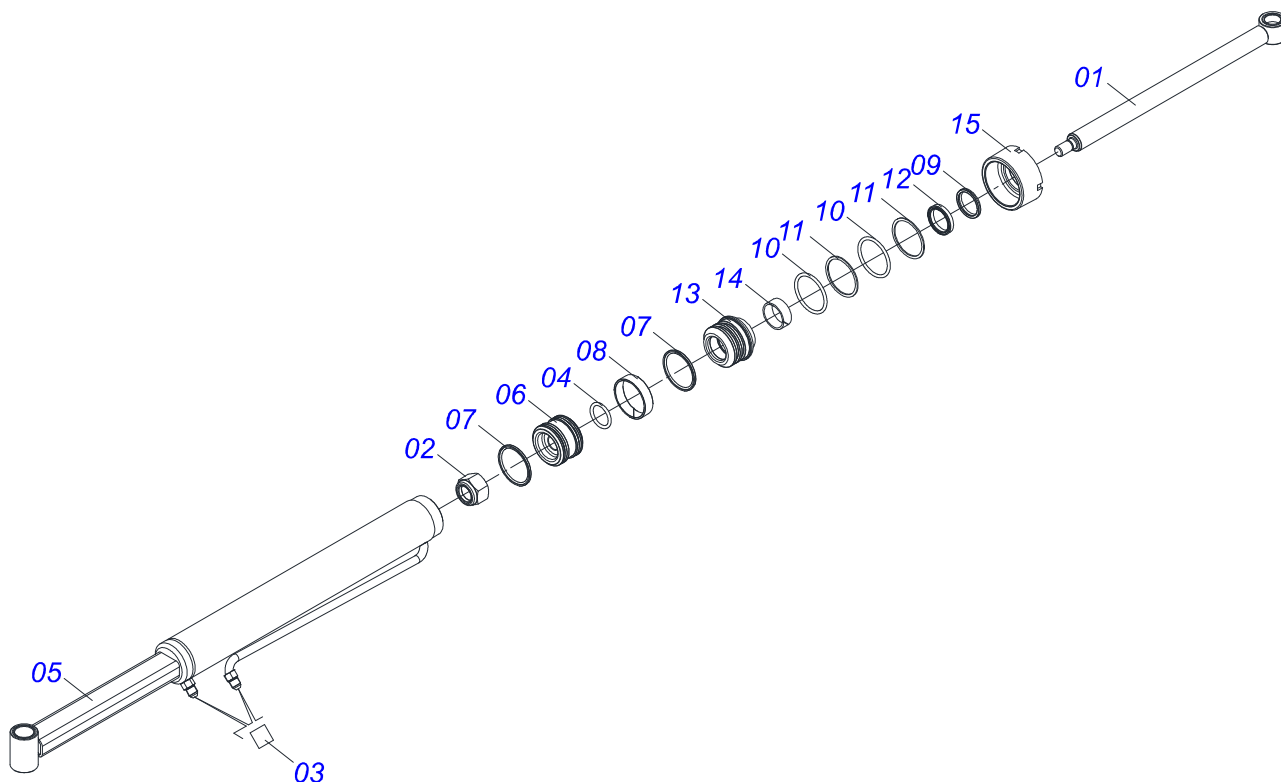

| Artículo | Código | Descripción | Ver Pág. | QT |
|----------|------------|--|----------|----|
| 01 | 0521065738 | HASTE 44,45 X 836 SODADA PCA-T 1500 PLUS | | 01 |
| 02 | 0503010063 | TUERCA 1" UNF | | 01 |
| 03 | 0503030385 | PLUG CILINDRICO N-002 | | 02 |
| 04 | 0503010042 | ANILLO O'RING 2-214 N 3006-9B | | 01 |
| 05 | 0521065704 | CAMISA DERECHA CON PROLONGADOR | | 01 |
| 06 | 0581010304 | EMBOLO | | 01 |
| 07 | 0503018138 | ANILLO BS | | 02 |
| 08 | 0503018140 | ANILLO GUIA | | 01 |
| 09 | 0503010761 | ANILLO RASCADOR D-1750 | | 01 |
| 10 | 0503010343 | ANILLO O'RING 2-334 N 3006-9B | | 02 |
| 11 | 0503011059 | ANILLO BACK-UP 8-334 | | 02 |
| 12 | 0503017937 | ANILLO | | 01 |
| 13 | 0581010301 | SOPORTE ANILLOS | | 01 |
| 14 | 0503017938 | ANILLO GUIA | | 01 |
| 15 | 0502011899 | TAPA MOVIL 76,2 | | 01 |

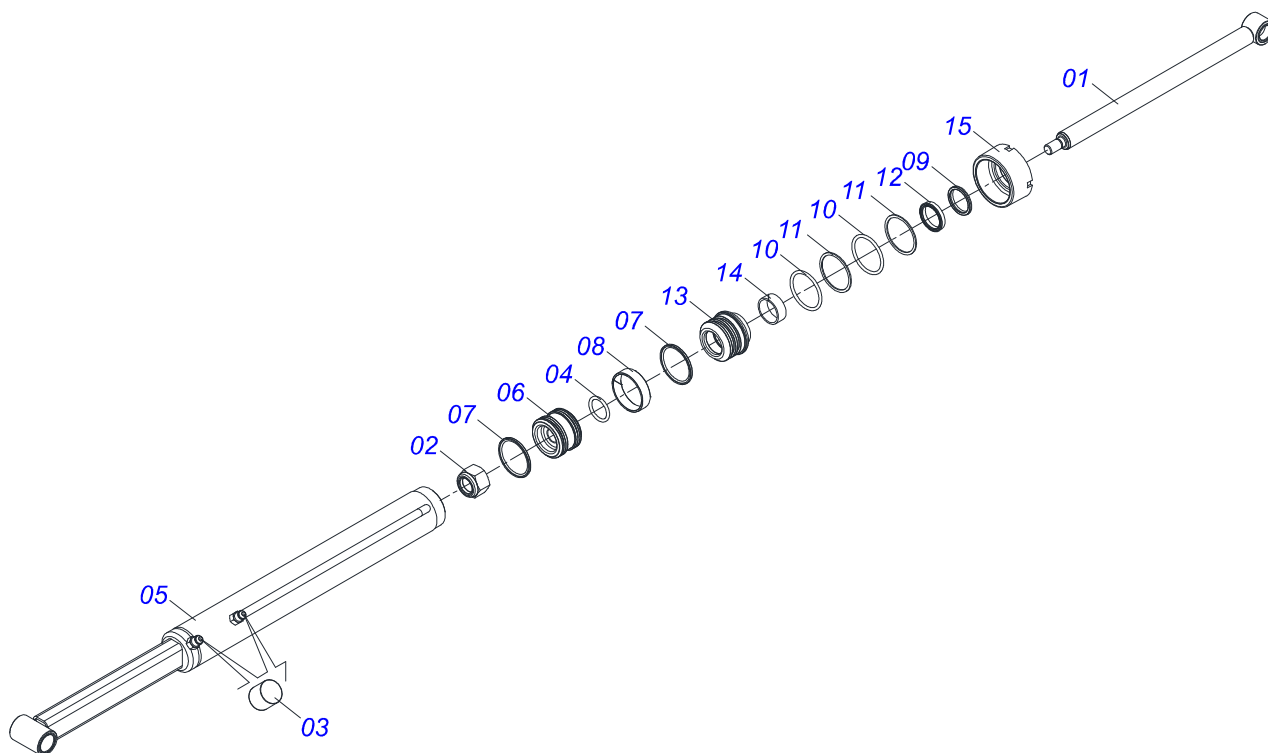

| Artículo | Código | Descripción | Ver Pág. | QT |
|----------|------------|--|----------|----|
| 01 | 0521065738 | HASTE 44,45 X 836 SODADA PCA-T 1500 PLUS | | 01 |
| 02 | 0503010063 | TUERCA 1" UNF | | 01 |
| 03 | 0503030385 | PLUG CILINDRICO N-002 | | 02 |
| 04 | 0503010042 | ANILLO O'RING 2-214 N 3006-9B | | 01 |
| 05 | 0521065737 | CAMISA IZQUIERDA CON PROLONGADOR | | 01 |
| 06 | 0581010304 | EMBOLO | | 01 |
| 07 | 0503018138 | ANILLO BS | | 02 |
| 08 | 0503018140 | ANILLO GUIA | | 01 |
| 09 | 0503010761 | ANILLO RASCADOR D-1750 | | 01 |
| 10 | 0503010343 | ANILLO O'RING 2-334 N 3006-9B | | 02 |
| 11 | 0503011059 | ANILLO BACK-UP 8-334 | | 02 |
| 12 | 0503017937 | ANILLO | | 01 |
| 13 | 0581010301 | SOPORTE ANILLOS | | 01 |
| 14 | 0503017938 | ANILLO GUIA | | 01 |
| 15 | 0502011899 | TAPA MOVIL 76,2 | | 01 |

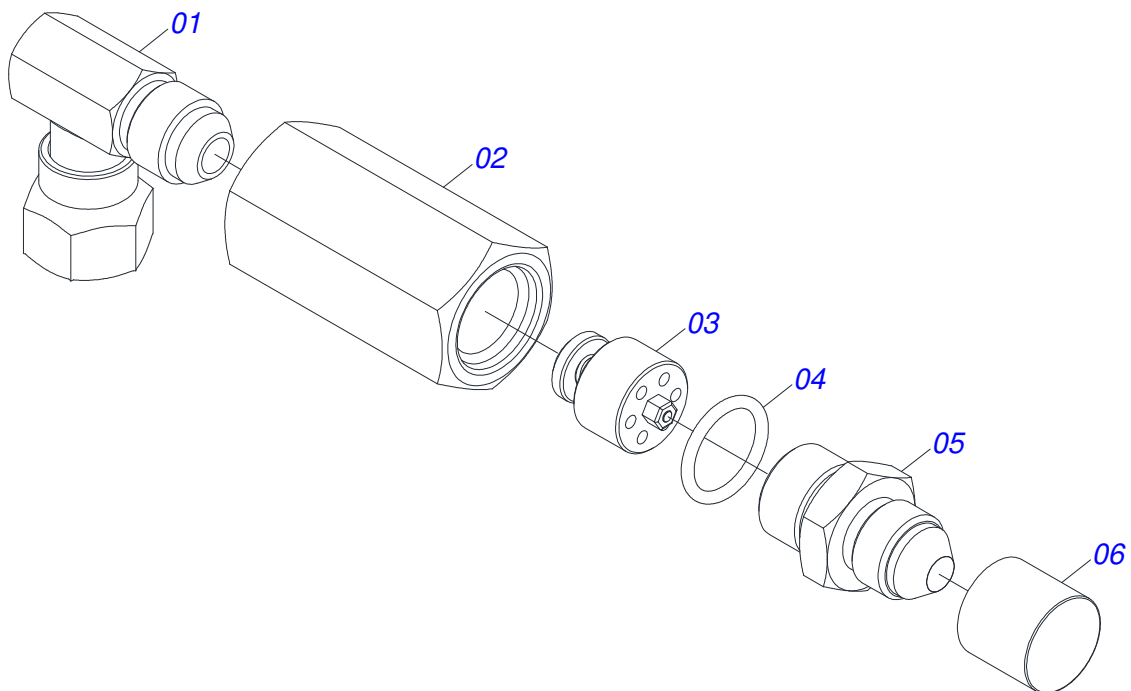

| Artículo | Código | Descripción | Ver Pág. | QT |
|----------|------------|-----------------------|----------|----|
| 01 | 0503018034 | RODILLA MACHO JIC | | 01 |
| 02 | 0581014055 | ADAPTADOR | | 01 |
| 03 | 0503016854 | VALVULA COMPL | | 01 |
| 04 | 0503010045 | ANILLO O'RING | | 01 |
| 05 | 0581014054 | NIPLE 1/2 BSP | | 01 |
| 06 | 0503030385 | PLUG CILINDRICO N-002 | | 01 |

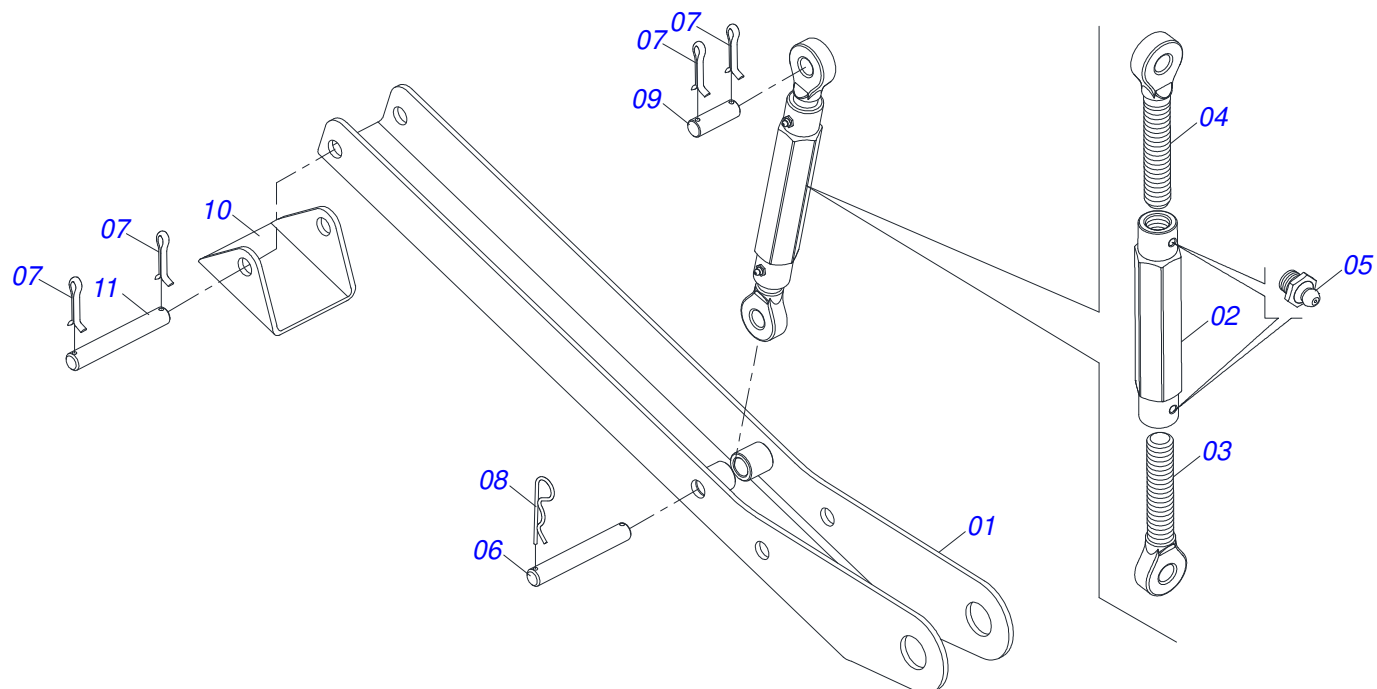

| Artículo | Código | Descripción | Ver Pág. | QT |
|----------|------------|---------------------------|----------|----|
| 01 | 0521065756 | CUERPO DESCANSO | | 02 |
| 02 | 0502012530 | CUERPO PORCA REGULADOR R1 | | 02 |
| 03 | 0502012562 | HUSO IZQUIERDO R1 X 160 | | 02 |
| 04 | 0502012529 | HUSO DERECHO R1 X 160 | | 02 |
| 05 | 0503010002 | GRASERA 1800 | | 04 |
| 06 | 0511013598 | EJE UNION 3/4 X 120 | | 02 |
| 07 | 0503010071 | PASADOR ABIERTO 3/16 X 1 | | 06 |
| 08 | 0503030012 | PASADOR ABIERTO | | 02 |
| 09 | 0561015578 | EJE UNION 3/4 X 56 | | 02 |
| 10 | 0571018252 | BASE DE DESCANSO | | 02 |
| 11 | 0521012777 | EJE UNION 19,05 X 137 | | 02 |

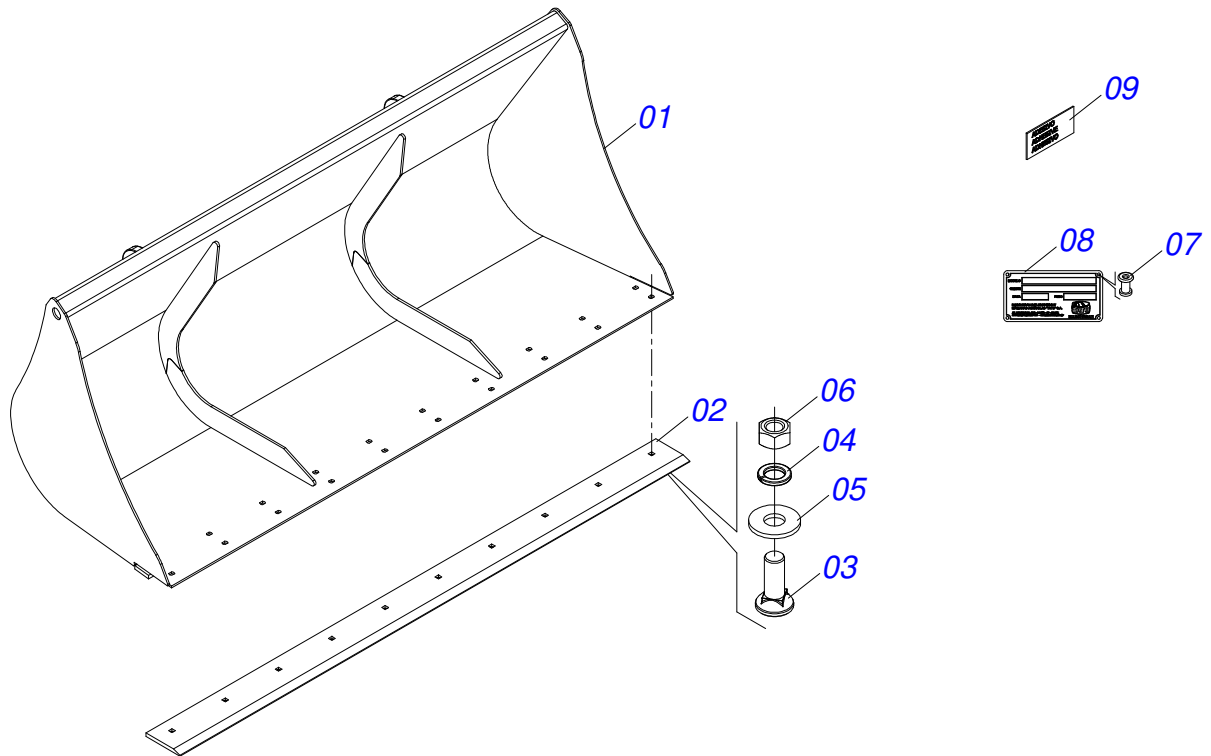

| Artículo | Código | Descripción | Ver Pág. | QT |
|----------|------------|-----------------------------------|----------|----|
| 01 | 0531060876 | CUCHARÓN 2100 | | 01 |
| 02 | 0571018131 | RASPADOR CAZAMBA 2105 | | 01 |
| 03 | 0503012956 | TORNILLO 1/2" BSW X 1.1/2" | | 10 |
| 04 | 0503011440 | ARANDELA PRESION | | 10 |
| 05 | 0511017302 | ARANDELA PLANA 13.5 X 32.5 X 3.00 | | 10 |
| 06 | 0503812682 | TUERCA (BSW) | | 10 |
| 07 | 0503010001 | REMACHE POP | | 04 |
| 08 | 0503034003 | ETIQUETA IDENTIFICACIÓN ALUMINIO | | 01 |
| 09 | 0503033428 | ETIQUETA ADHESIVA | | 01 |

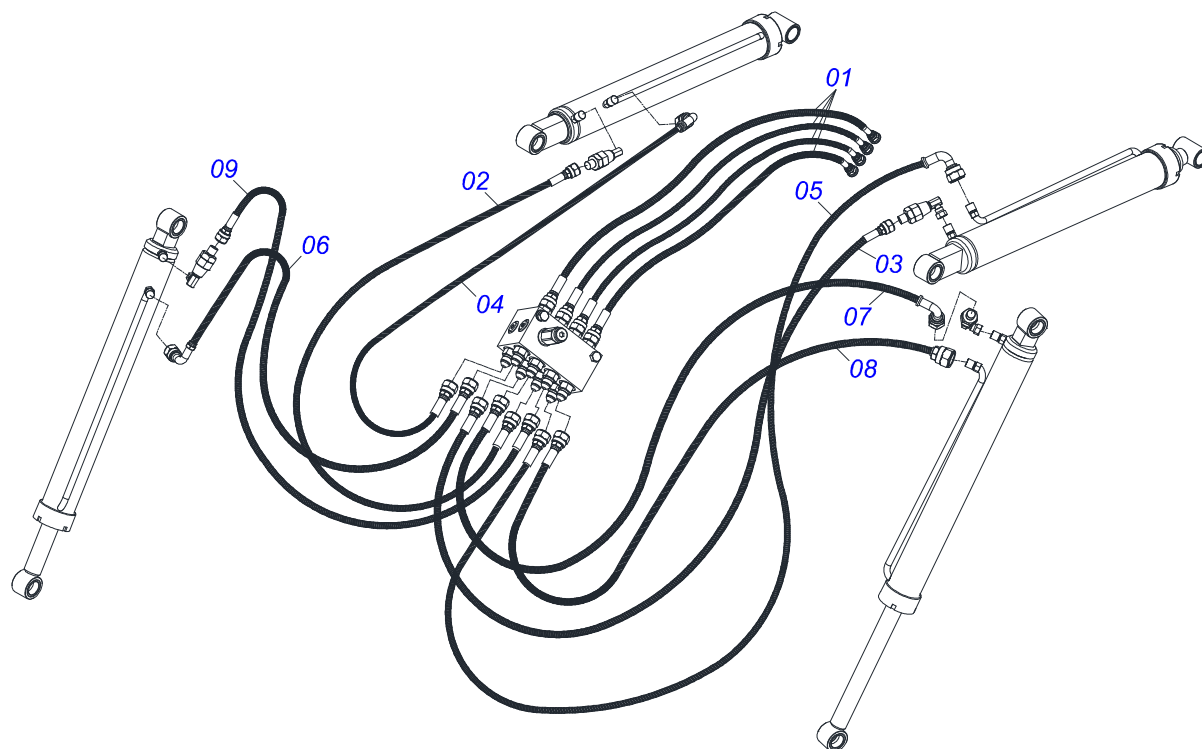

| Artículo | Código | Descripción | Ver Pág. | QT |
|----------|------------|----------------------------|----------|----|
| 01 | 0501080452 | MANGUERA 3/8 X 2500 TR-TR | | 04 |
| 02 | 0501080439 | MANGUERA 3/8" X 1100 TR-TR | | 01 |
| 03 | 0501080483 | MANGUERA 3/8 X 2200 TR-TR | | 01 |
| 04 | 0501080348 | MANGUERA 3/8 X 1200 TR-TC | | 01 |
| 05 | 0501080412 | MANGUERA 3/8" X 2300 TR-TC | | 01 |
| 06 | 0501080375 | MANGUERA 3/8 X 600 TR-TC | | 01 |
| 07 | 0501080419 | MANGUERA 3/8 X 2100 TR-TC | | 01 |
| 08 | 0501080320 | MANGUERA 3/8 X 2100 TR-TR | | 01 |
| 09 | 0501080027 | MANG 3/8 X 1000 TR-TR | | 01 |

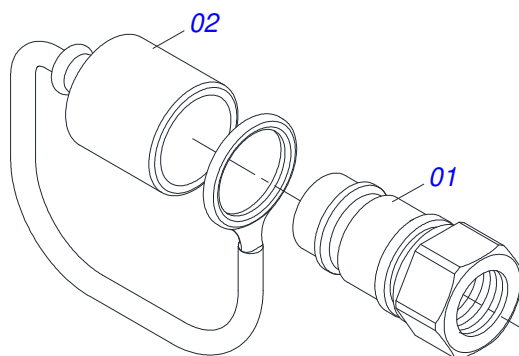

| Artículo | Código | Descripción | Ver Pág. | QT |
|----------|------------|--------------------------------|----------|----|
| 01 | 0503011627 | MACHO ENGANCHE RAP AGR 1/2 NPT | | 01 |
| 02 | 0503011882 | TAPA PLASTICA P/ ENG RAP | | 01 |

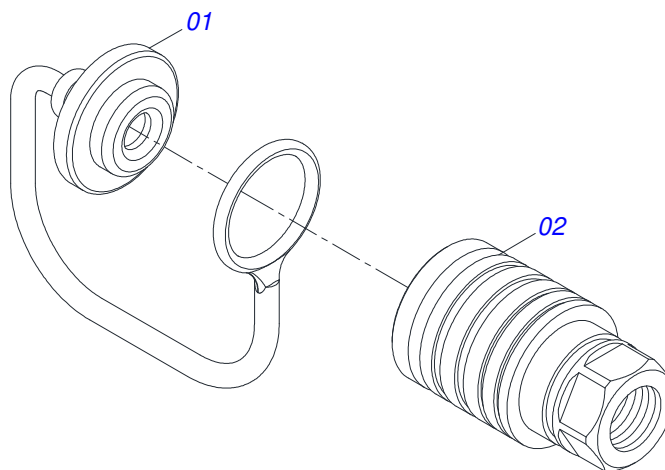

| Artículo | Código | Descripción | Ver Pág. | QT |
|----------|------------|--------------------------------|----------|----|
| 01 | 0503011883 | TAPA PLASTICA P/ ENG RAP FEMEA | | 01 |
| 02 | 0503011628 | HEMBRA ENGANCHE RAP AGR 1/2NPT | | 01 |

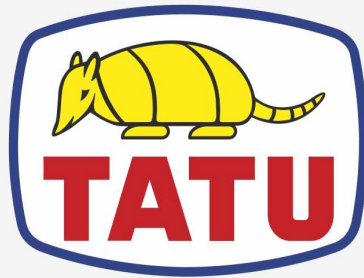

MARCHESAN

Publicaciones Técnicas | Elaboración y Revisión

LUIZ CANDIDO

www.marchesan.com.br

