

# CATÁLOGO DE PIEZAS

## PCA - PALAS DELANTERAS

### PCA 800 MF 292-4 BT CD

Código: 0501091932

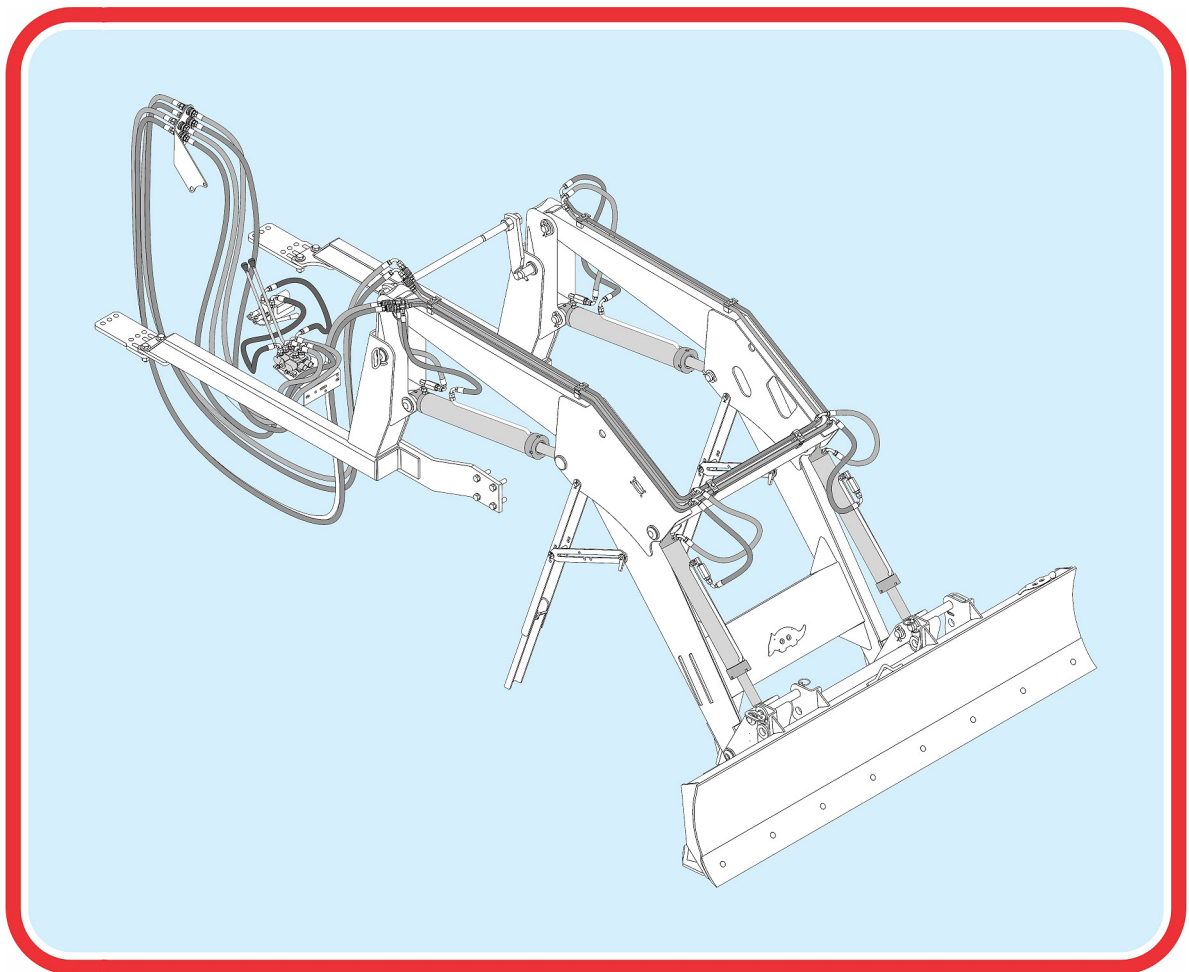

Serie: S-0898

Revisión: JULHO/2017

PIEZAS ORIGINALES  
TATU



# PRODUCTOS

**Código**

0106110164

**Descripción**

PCA 800 MF 292-4 BT CD

ATENCIÓN: **IMPORTANTE**

MARCHESAN S/A SE RESERVA EL DERECHO DE PERFECCIONAR Y/O MODIFICAR LAS CARACTERÍSTICAS TÉCNICAS DE SUS PRODUCTOS, SIN LA OBLIGACIÓN DE PROCEDER CON LOS YA COMERCIALIZADOS Y SIN CONOCIMIENTO PREVIO DEL DISTRIBUIDOR AUTORIZADO O DEL CONSUMIDOR.

# INDICE

0106110164	PCA 800 MF 292-4 BT CD	.....	1
0909092668	CONJUNTO DEL CHASSI	.....	2
0909092666	SOPORTE MOVIL PCA 800 BT CD	.....	3
0909092667	REPOSO DEL SOPORTE MÓVIL - PCA 800	.....	4
0909092665	CIRCUITO HIDRAULICO DEL SOPORTE MOVI - L PCA 800	.....	5
0909092669	CIRCUITO HIDRAULICO - PCA 800 BT CD	.....	6
0501048913	COMANDO DOBLE 3/8" COMPLETO	.....	7
0501041892	VALVULA DIVISORA FLUJO V002/0012	.....	8
0511057973	CILINDRO HIDRÁULICO 44,45 X 76,20 X 820 X 551	.....	9
0511057974	CILINDRO HIDRÁULICO	.....	10
0511057772	CONJUNTO VÁLVULA DE SEGURIDAD	.....	11
0501053835	HEMBRA ENGANCHE RAP 1/2 NPT	.....	12
0501053834	MACHO ENG RAP 1/2 NPT CON TAPA	.....	13
0909092672	LDA 2400 COM ZAPATA - PCA 800	.....	14
0511043382	CUCHILLA DELANTERA	.....	15

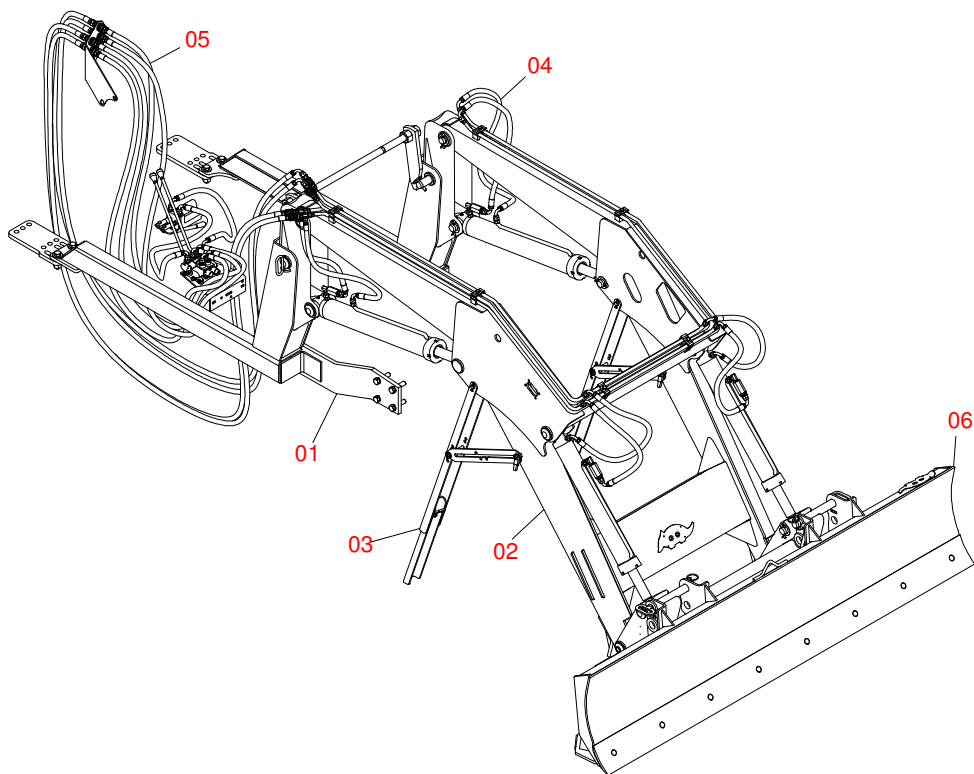

Artículo	Código	Descripción	QT
01	0909092668	CONJUNTO DEL CHASSI	
02	0909092666	SOPORTE MOVIL PCA 800 BT CD	
03	0909092667	REPOSO DEL SOPORTE MÓVIL - PCA 800	
04	0909092665	CIRCUITO HIDRAULICO DEL SOPORTE MOVI - L	
05	0909092669	CIRCUITO HIDRAULICO - PCA 800 BT CD	
06	0909092672	LDA 2400 COM ZAPATA - PCA 800	

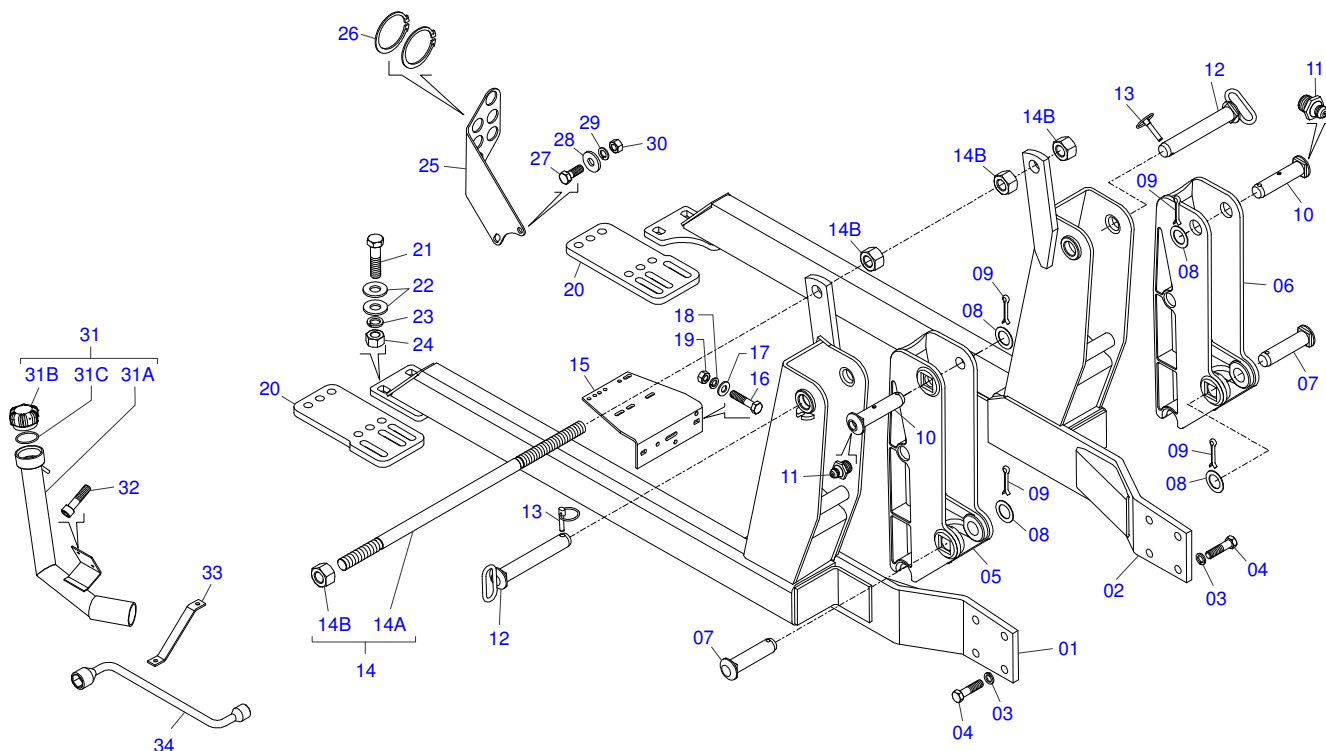

Artículo	Código	Descripción	QT
01	0511061438	CHASIS DERECHO	01
02	0511061440	CHASIS IZQUIERDO	01
03	0503010023	ARANDELA PRESION	08
04	0501018059	TORNILLO 3/4" UNC X 2.1/4"	08
05	0502012472	TORRE MOVIL	01
06	0502012473	TORRE MOVIL IZQUIERDO	01
07	0521012869	EJE UNION 37,2 X 152 PQ	02
08	0511019685	ARANDELA PLANA	04
09	0503010534	PASADOR ABIERTO 3/8 X 2.1/2	04
10	0521012870	EJE ARTIC 37,2X157	02
11	0503010002	GRASERA 1800	02
12	0521066515	EJE DE ARTICULACIÓN CON TIRADOR 37,20 X 240	02
13	0503030430	CLAVIJA TRABA 7/16 X 50	02
14	0501042819	VARON 1.1/4"NC X 850	01
14A	0501018845	VARON 1./4" X 850	01
14B	0501010087	TUERCA 1.1/4"	04
15	0501014688	SOPORTE COMANDO	01
16	0503010421	TORNILLO 5/16 UNC X 1.1/2	02
17	0501010694	ARANDELA PLANA	04
18	0503010179	ARANDELA PRESION	02
19	0503010337	TUERCA 5/16	02
20	0501014778	ZAPATA CHASIS DER	02
21	0501010500	TORNILLO 3/4"UNC X3"	04
22	0501010322	ARANDELA PLANA 20.50 X 46 X 4.75	08
23	0503010023	ARANDELA PRESION	04
24	0503010014	TUERCA 3/4" UNC	04
25	0511019730	SOPORTE ENGANCHE RAPIDO	01
26	0503010217	ANILLO TENSOR 501040 (PARA EJE)	08
27	0503010237	TORNILLO 3/8 UNC X 1	02
28	0501010984	ARANDELA PLANA	02
29	0503010025	ARANDELA PRESION 3/8	02
30	0503010026	TUERCA 3/8	02
31	0501051341	CONDUCTOR TANQUE	01



PCA 800 MF 292-4 BT CD  
CONJUNTO DEL CHASSI

Página 2  
0909092668

Artículo	Código	Descripción	QT
31A	0501069156	CONDUCTOR TANQUE	01
31B	0502020549	TAPA TANQUE	01
31C	0503010141	ANILLO O'RING 2-226 N 3006-9B	01
32	0503013847	PARAFUSO ALLEN 1/4 UNC X 1 CCSI 12.9	02
33	0521012541	SOPORTE FARO	02
34	0501068213	CLAVE DOBLE 5/8 X 3/4	01

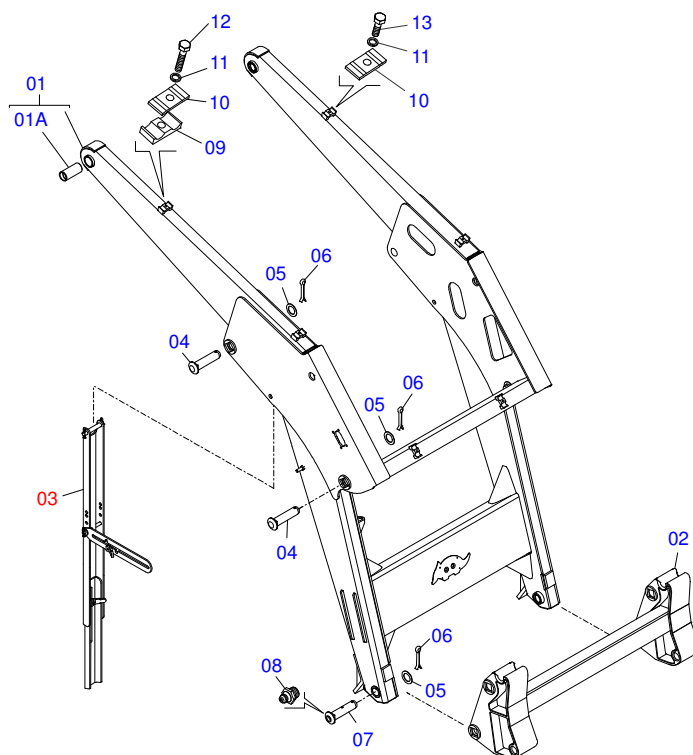

Artículo	Código	Descripción	QT
01	0501069453	APOYO MOVIL	01
01A	0501110286	BUJE	04
02	0501069146	APOYO ARTICD PCA 800	01
03	0909092667	REPOSO DEL SOPORTE MÓVIL - PCA 800	02
04	0521012868	EJE ARTICULACION 37,2 X 125	02
05	0511019685	ARANDELA PLANA	02
06	0503010534	PASADOR ABIERTO 3/8 X 2.1/2	06
07	0521012870	EJE ARTIC 37,2X157	02
08	0503010002	GRASERA 1800	02
09	1902010477	CUERPO SUPERIOR PRESILLA	04
10	0531011180	CUERPO SUPERIOR PRESILLA	06
11	0503010180	ARANDELA PRESION 7/16"	06
12	0503012555	TORNILLO 7/16" UNC X 2"	04
13	0503011102	TORNILLO 7/16 UNC X 1.1/4	02

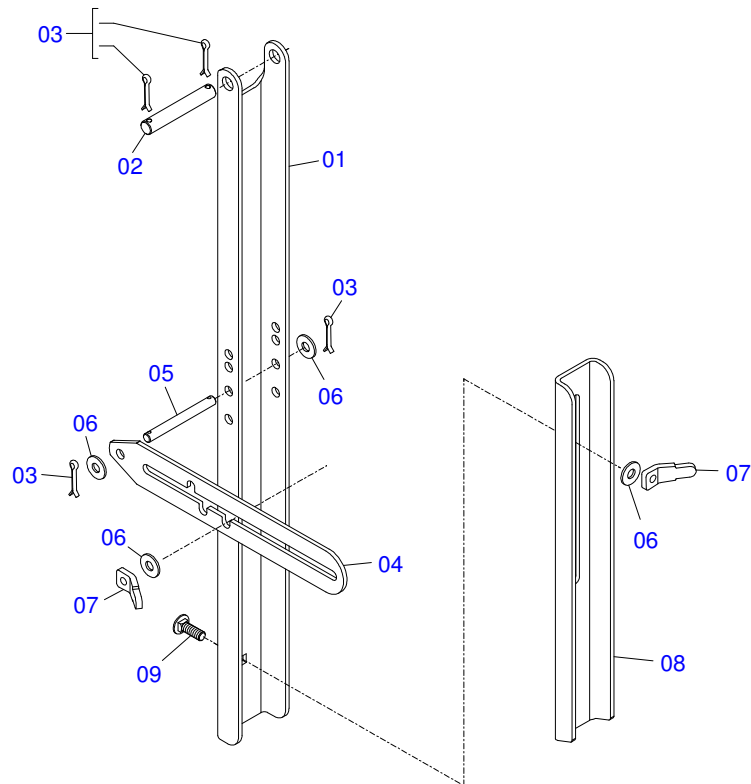

Artículo	Código	Descripción	QT
01	0561016401	CUERPO DESCANSO	02
02	0511013598	EJE UNION 3/4 X 120	02
03	0503010071	PASADOR ABIERTO 3/16 X 1	08
04	0511019634	TRABA DESCANSO	02
05	0521012823	EJE UNION 12,7 X 122 PCA 800 ZN	02
06	0511017302	ARANDELA PLANA 13.5 X 32.5 X 3.00	08
07	0561016329	FIJADOR TRABA DESCANSO	04
08	0561016619	DESCANSO COMPLEMENTO	02
09	0503014378	TORNILHO 1/2' X 1.1/2"	02



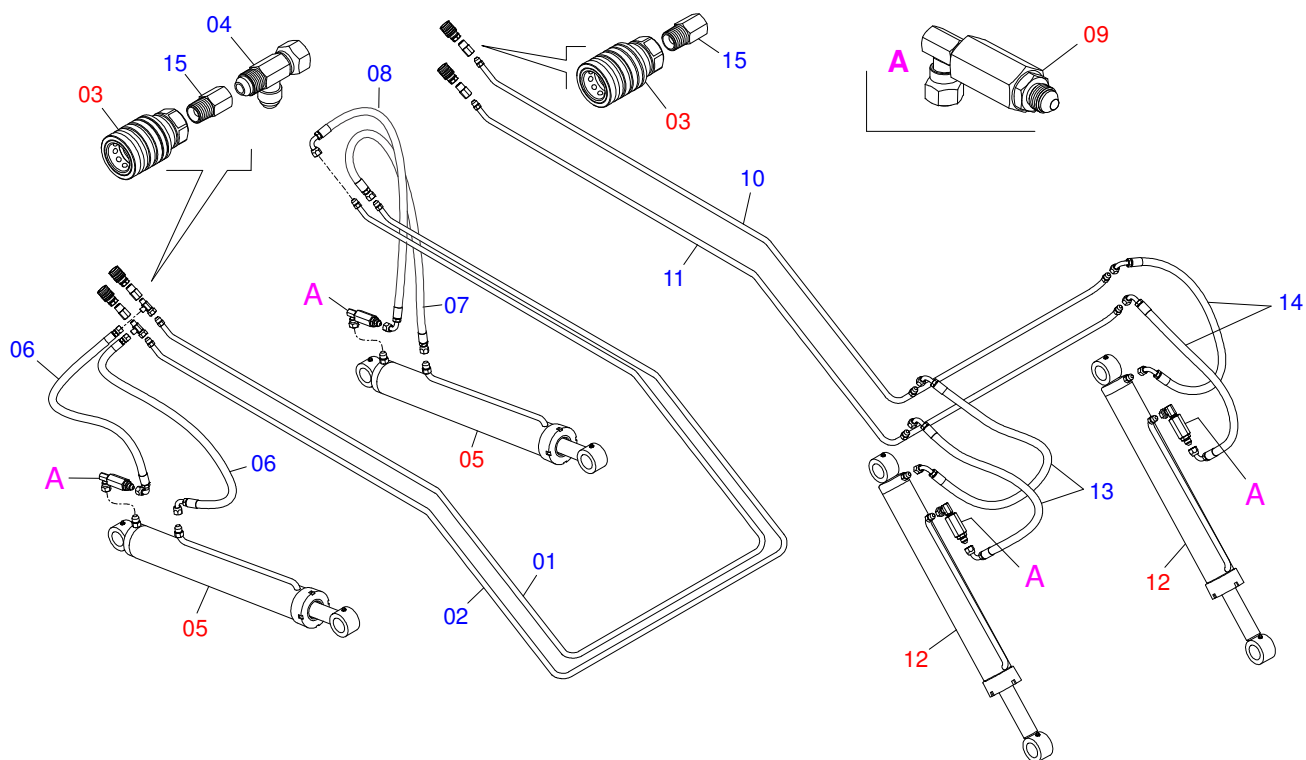

Artículo	Código	Descripción	QT
01	0501069861	DISTR ACEITE INT	01
02	0501069860	DISTR ACEITE EXT	01
03	0501053835	HEMBRA ENGANCHE RAP 1/2 NPT	04
04	0503011968	ADAPTADOR T CON TUERCA	02
05	0511057974	CILINDRO HIDRÁULICO	02
06	0501080150	MANGUERA TR-TC	02
07	0501080105	MANGUERA 3/8 TR-TR	01
08	0501080766	MANGUERA 3/8 X 700 TC-TC 90G	01
09	0511057772	CONJUNTO VÁLVULA DE SEGURIDAD	04
10	0501069858	TUBO DISTR ACEITE IZQ	01
11	0501069857	TUBO DISTR ACEITE DER	01
12	0511057973	CILINDRO HIDRÁULICO 44,45 X 76,20 X 820 X 551	02
13	0501080777	MANGUERA 3/8 X 650 TC-TC 90G IZQ	02
14	0501080688	MANGUERA 3/8 X 650 TC-TC 90G	02
15	0511019876	NIPLE 1/2 NPT X 3/4 UNF	04

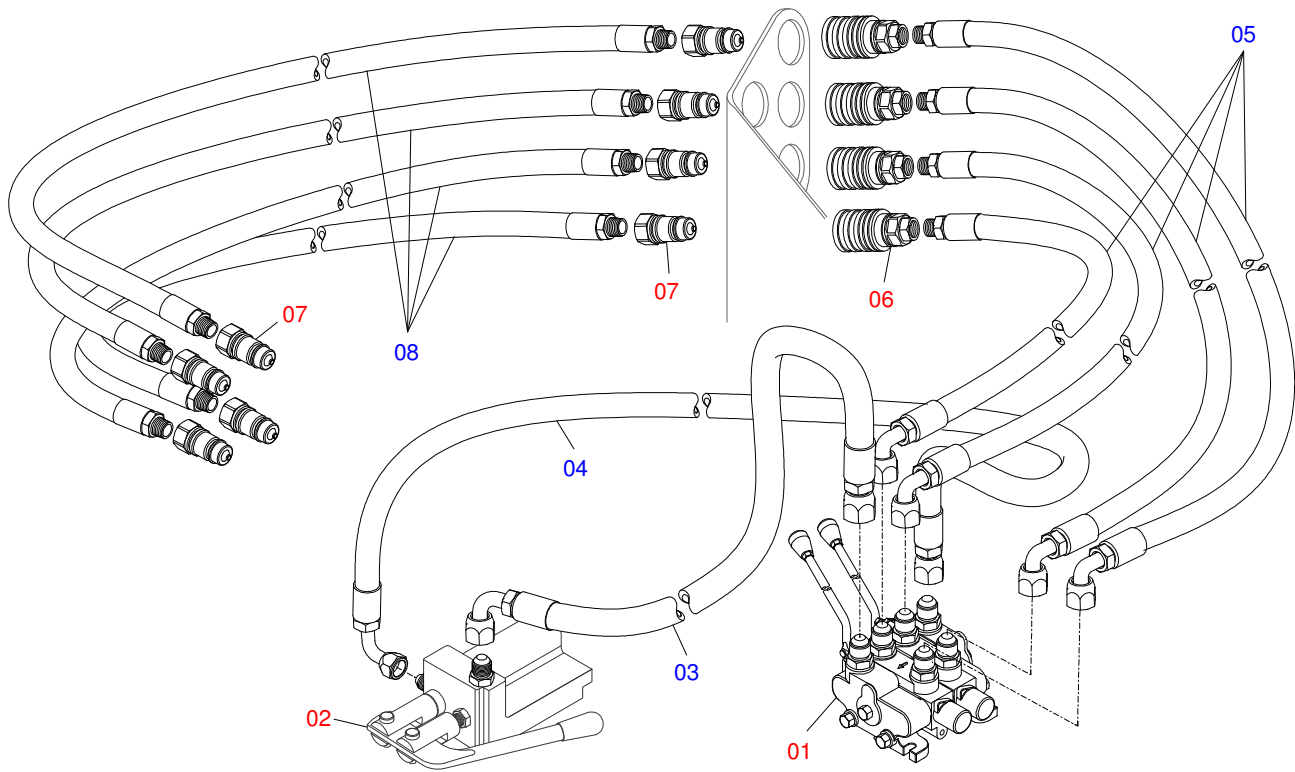

Artículo	Código	Descripción	QT
01	0501048913	COMANDO DOBLE 3/8" COMPLETO	01
02	0501041892	VALVULA DIVISORA FLUJO V002/0012	01
03	0501080092	MANGUERA 1/2" X 700 TR-TC	01
04	0501080249	MANGUERA 3/8 X 850 TR-TC	01
05	0501080207	MANGUERA 3/8 X 800 TR-TM	04
06	0501053835	HEMBRA ENGANCHE RAP 1/2 NPT	04
07	0501053834	MACHO ENG RAP 1/2 NPT CON TAPA	08
08	0501080361	MANGUERA 3/8 X 4000 TR-TM	04

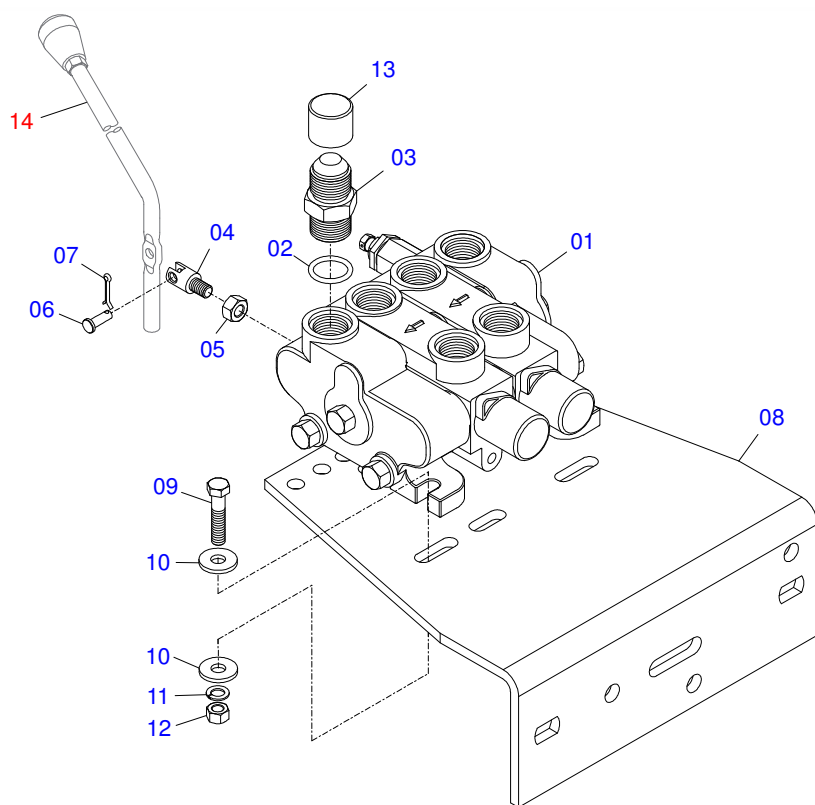

Artículo	Código	Descripción	QT
01	0503060079	COMANDO DOBLE 3/8"	01
02	0503010045	ANILLO O'RING 2-116 N 3006-9B	06
03	0501010590	NIPLE 7/8 NF	06
04	0503011050	FIJADOR INF PALANCA	02
05	0503010337	TUERCA 5/16	02
06	0521010532	EJE UNION 7,93 X 23	02
07	0503010140	PASADOR ABIERTO 1/8" X 3/4"	02
08	0501014688	SOPORTE COMANDO	01
09	0501010080	TORNILLO 3/8"	03
10	0501010984	ARANDELA PLANA	05
11	0503010025	ARANDELA PRESION 3/8	03
12	0503010026	TUERCA 3/8	03
13	0503030387	TAPON	06
14	0501047849	ACCIONADOR MANDO (PD F 6630/7630 BT)	02

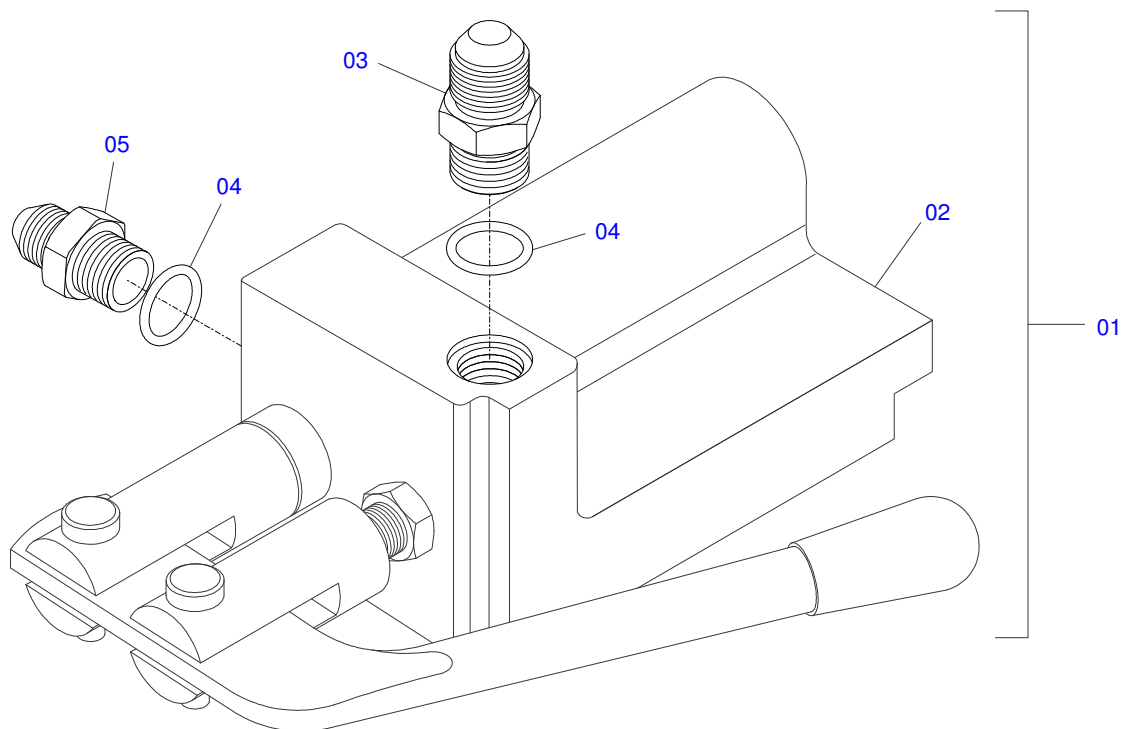

Artículo	Código	Descripción	QT
01	0501041892	VALVULA DIVISORA FLUJO V002/0012	01
02	0503060064	VALVULA DIVISORA FLUJO V002/0012	01
03	0511010111	NIPLE 7/8 NF X 3/4 NF	01
04	0503010190	ANILLO O'RING 2-114 N 3006-9B	01
05	0501010617	NIPLE 3/4"NF	01

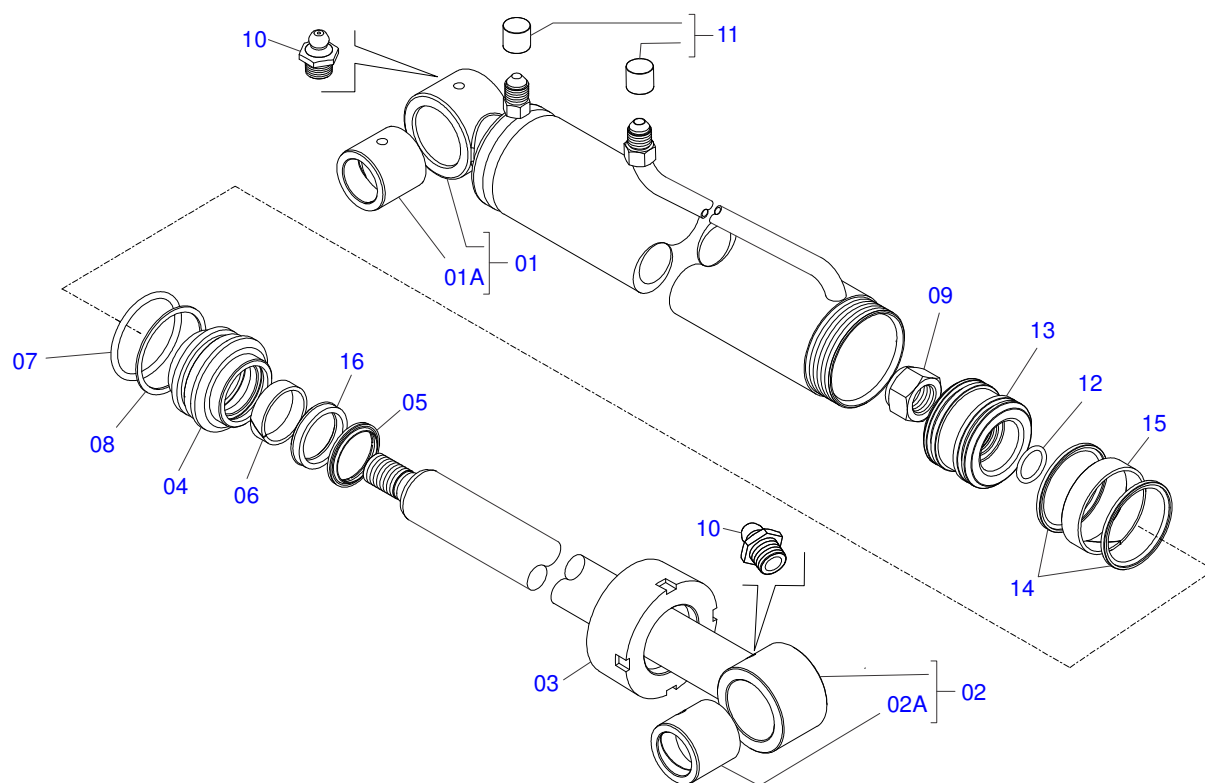

Artículo	Código	Descripción	QT
01	0521066381	CAMISA 76,20 X 723	01
01A	0521010514	BUJE INT 38,1 X 52,9 X 50	01
02	0511065578	EXTENSOR 44,45 X 716	01
02A	0521010514	BUJE INT 38,1 X 52,9 X 50	01
03	0502011899	TAPA MOVIL 76,2	01
04	0502012264	SOPORTE ANILLOS 44,45 X 76,20	01
05	0503010761	ANILLO RASCADOR D-1750	01
06	0503010949	ANILLO GUIA INTERNO W2-2000-500	01
07	0503010343	ANILLO O'RING 2-334 N 3006-9B	01
08	0503011059	ANILLO BACK-UP 8-334	01
09	0503010063	TUERCA 1" UNF	01
10	0503010002	GRASERA 1800	02
11	0503030385	TAPON	02
12	0503010042	ANILLO O'RING 2-214 N 3006-9B	01
13	0581010304	EMBOLO	01
14	0503018138	ANILLO BS	02
15	0503018140	ANILLO GUIA	01
16	0503017937	ANILLO	01

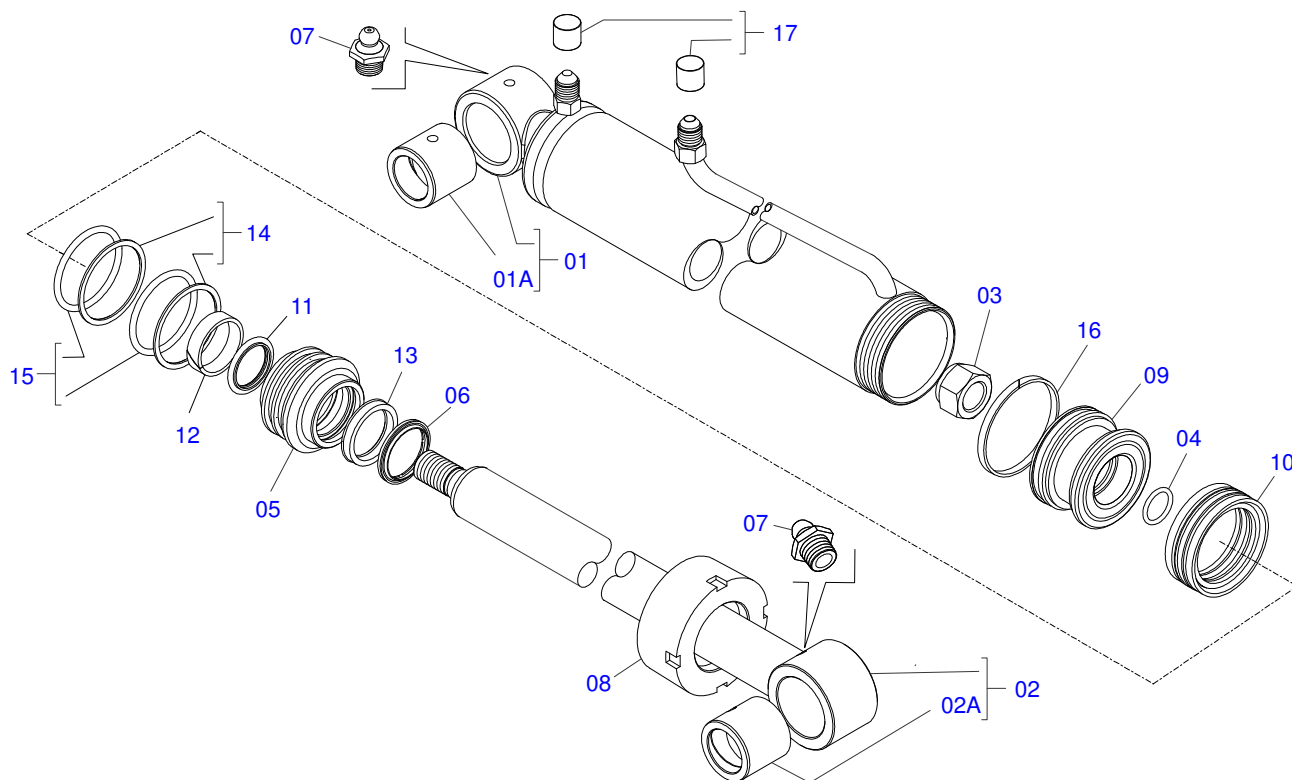

Artículo	Código	Descripción	QT
01	0511069198	CUERPO CAMISA 85,72 X 701 CON TOMA	01
01A	0521010514	BUJE INT 38,1 X 52,9 X 50	01
02	0521066404	EXTENSOR 44,45 X 772	01
02A	0521010514	BUJE INT 38,1 X 52,9 X 50	01
03	0503010063	TUERCA 1" UNF	01
04	0503010042	ANILLO O'RING 2-214 N 3006-9B	01
05	0571019711	APOYO ANILLO	01
06	0503010761	ANILLO RASCADOR D-1750	01
07	0503010002	GRASERA 1800	02
08	0571019709	TAPA MOVIL	01
09	0571019710	EMBOLO	01
10	0503017935	ANILLO	01
11	0503017936	ANILLO	01
12	0503017938	ANILLO GUIA	01
13	0503017937	ANILLO	01
14	0503017940	ANILLO	02
15	0503017939	ANILLO	02
16	0503018144	ANILLO	01
17	0503030385	TAPON	02

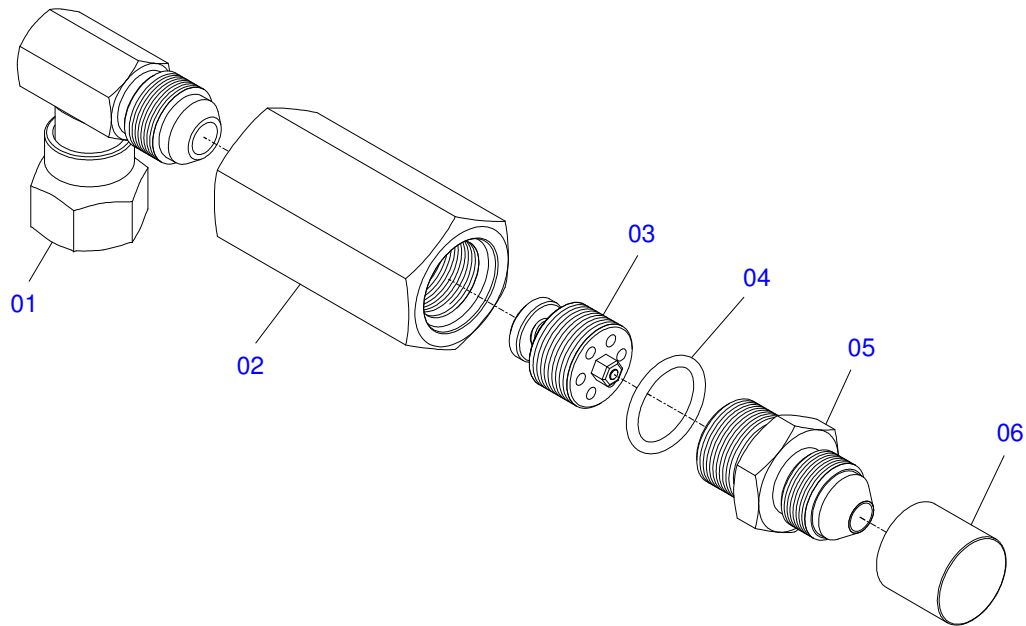

Artículo	Código	Descripción	QT
01	0503018034	RODILLA MACHO JIC	01
02	0581014055	ADAPTADOR	01
03	0503016854	VALVULA COMPL	01
04	0503010045	ANILLO O'RING 2-116 N 3006-9B	01
05	0581014054	NIPLE 1/2 BSP	01
06	0503030385	TAPON	01

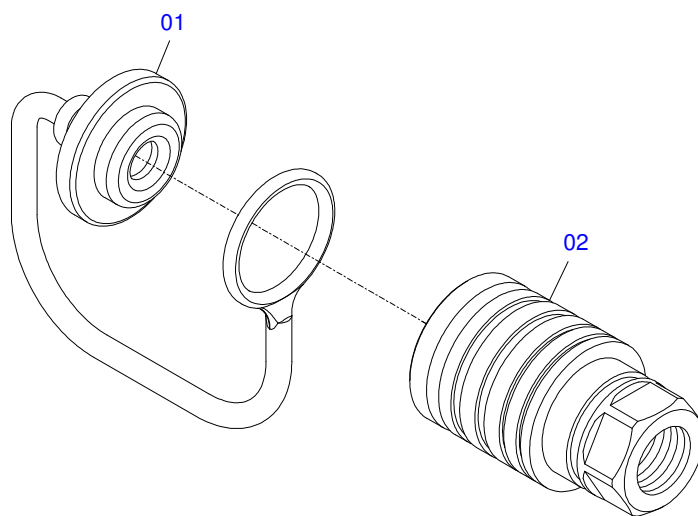

Artículo	Código	Descripción	QT
01	0503011883	TAPA PLASTICA P/ ENG RAP FEMEA	01
02	0503011628	HEMBRA ENGANCHE RAP AGR 1/2NPT	01



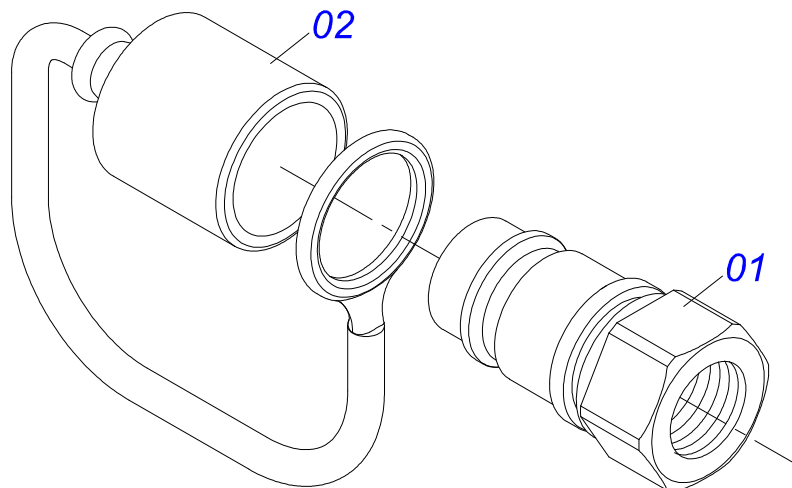

Artículo	Código	Descripción	QT
01	0503011627	MACHO ENGANCHE RAP AGR 1/2 NPT	01
02	0503011882	TAPA PLASTICA P/ ENG RAP	01

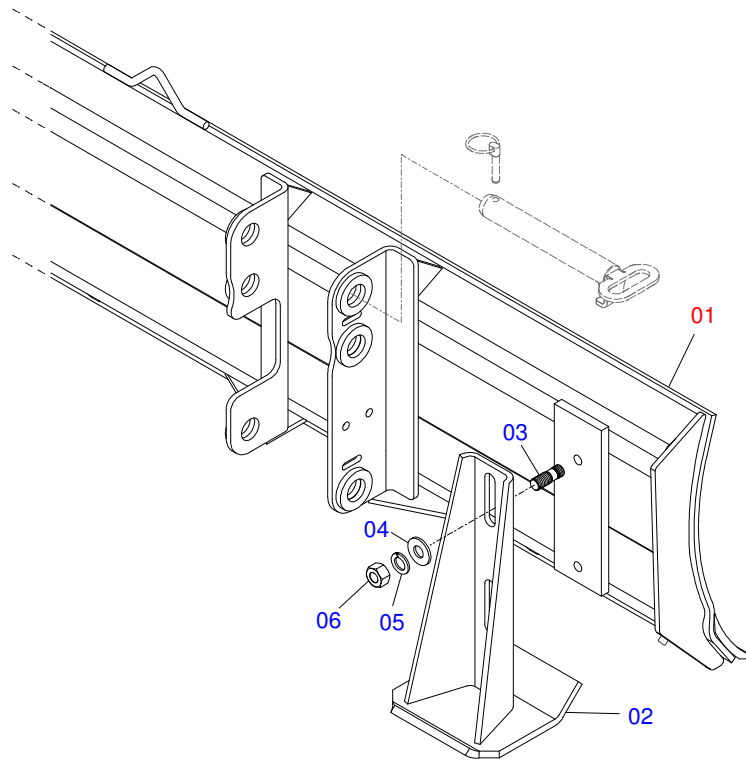

Artículo	Código	Descripción	QT
01	0511043382	CUCHILLA DELANTERA	01
02	0501063411	ZAPATA ESTAB	02
03	0561016756	PRISIONERO 3/4 UNC X 3/4 UNC X 56	04
04	0501810322	ARANDELA PLANA	04
05	0503010023	ARANDELA PRESION	04
06	0503010014	TUERCA 3/4" UNC	04

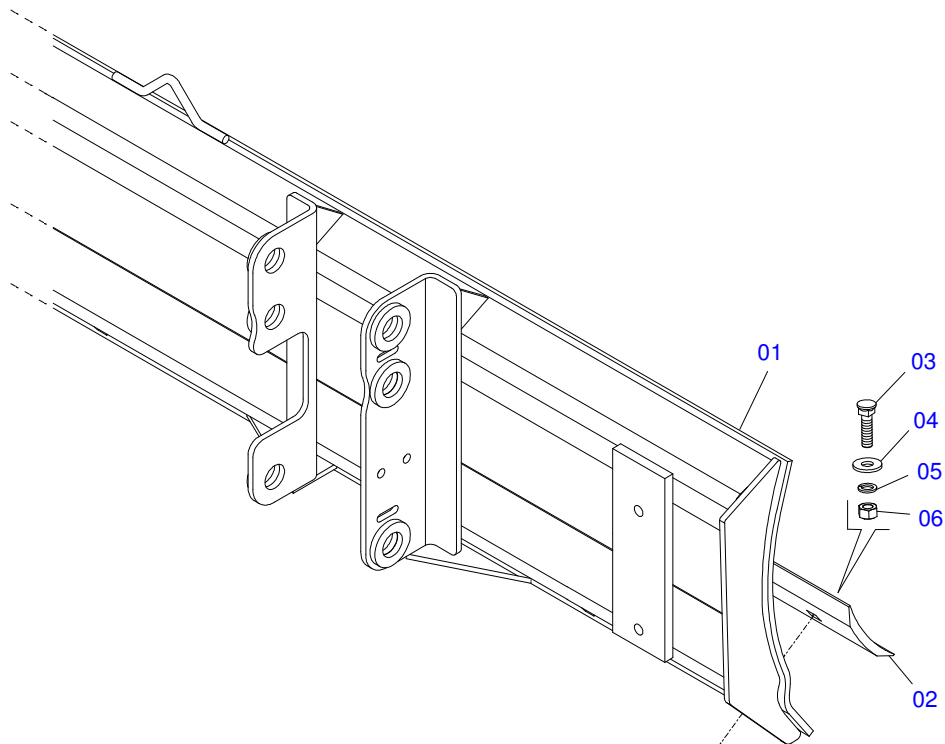

Artículo	Código	Descripción	QT
01	0501069112	CUCHILLA DELANT AGR 2400	01
02	0622360016	RASPADOR REVERSIBLE 2400	01
03	0501012240	TORNILLO 5/8" UNC X 2.1/2"	08
04	0501012140	ARANDELA PLANA	08
05	0503011445	ARANDELA PRESION	08
06	0503010013	TUERCA 5/8	08





**MARCHESAN IMPLEMENTOS E MÁQUINAS AGRÍCOLAS TATU S.A.**  
AV. Marchesan, 1979 - Casilla de Correos, 131 - CEP 15994-900 - Matão - SP - Brazil  
Fono +55 16.3382-8282  
(FAX Parts) + 55 16.3382. 8297 - (Export) + 55 16.3382.1003  
e.mail: [tatu@marchesan.com.br](mailto:tatu@marchesan.com.br)    [www.marchesan.com.br](http://www.marchesan.com.br)

**Publicaciones Técnicas: Desarrollo**  
JOÃO VIRGINIO ROCHA

**Publicaciones Técnicas: Revisión**  
JOÃO VIRGINIO ROCHA

*Contactos Catálogo:*  
*E-mail = [jgaspari@marchesan.com.br](mailto:jgaspari@marchesan.com.br)*

**ORIGINAL PARTS  
TATU**

