

CATÁLOGO DE PIEZAS

PALAS DELANTERAS

PCA 800 MF 5275-4 EXP BT SC

Código: 0501091885

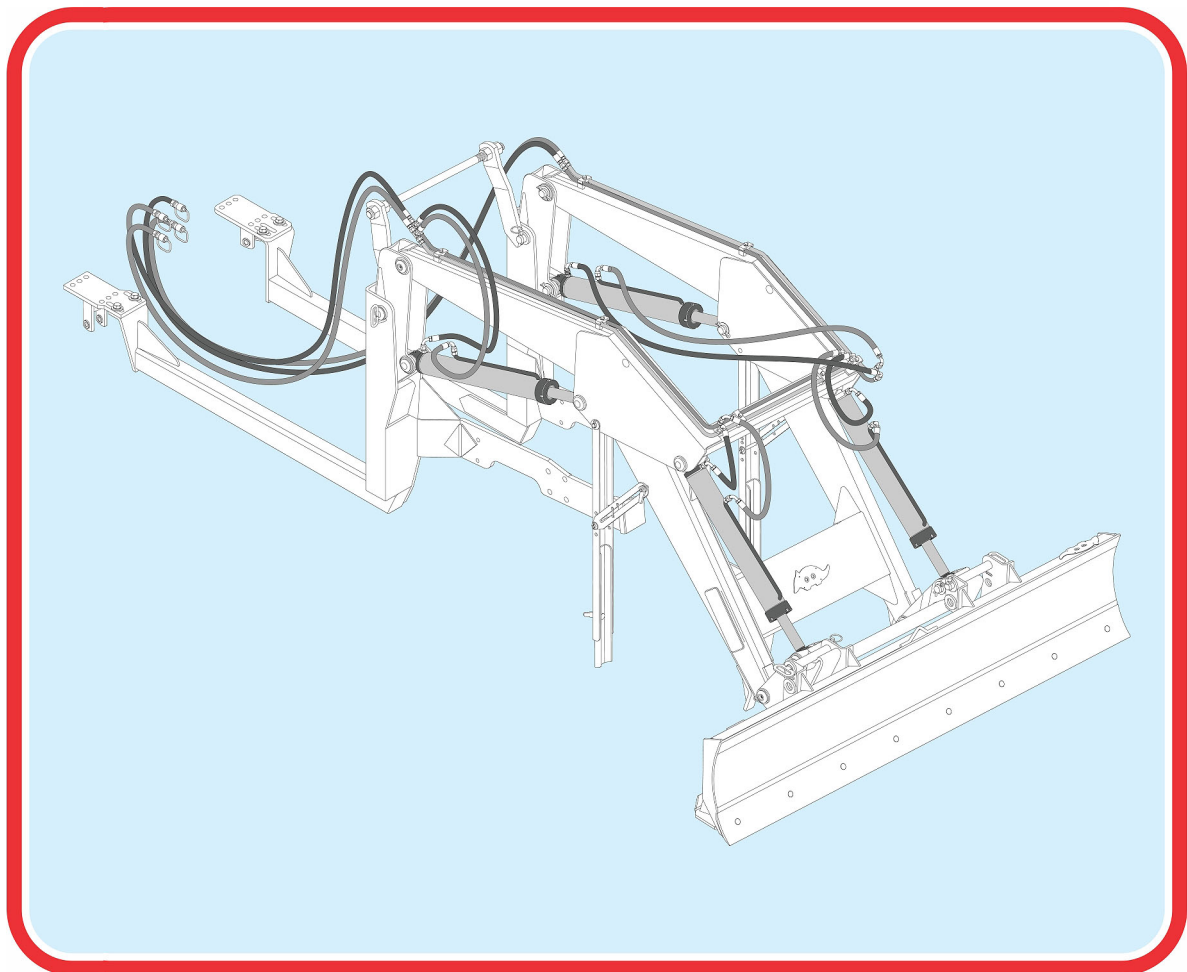

Serie: S-1107

Revisión: MARÇO/2017

PIEZAS ORIGINALES
TATU



PRODUCTOS

Código

0106110856

Descripción

PCA 800 MF 5275-4 EXP BT SC

ATENCIÓN: **IMPORTANTE**

MARCHESAN S/A SE RESERVA EL DERECHO DE PERFECCIONAR Y/O MODIFICAR LAS CARACTERÍSTICAS TÉCNICAS DE SUS PRODUCTOS, SIN LA OBLIGACIÓN DE PROCEDER CON LOS YA COMERCIALIZADOS Y SIN CONOCIMIENTO PREVIO DEL DISTRIBUIDOR AUTORIZADO O DEL CONSUMIDOR.

INDICE

0106110856	PCA 800 MF 5275-4 EXP BT SC	1
0909092393	CONJUNTO CHASSI PCA 800 MF BT SC	2
0909092394	CONJUNTO SOPORTE MOVIL	3
0909092396	CIRCUITO HIDRAULICO DEL SOPORTE MOVIL	4
0909092342	CIRCUITO HIDRAULICO PCA 600 BT	5
0511057974	CILINDRO HIDRÁULICO	6
0511057973	CILINDRO HIDRÁULICO 44,45 X 76,20 X 820 X 551	7
0909092343	CUCHILLA DELANT AGR 2200 COMPLETA	8
0501053834	MACHO ENG RAP 1/2 NPT CON TAPA	9

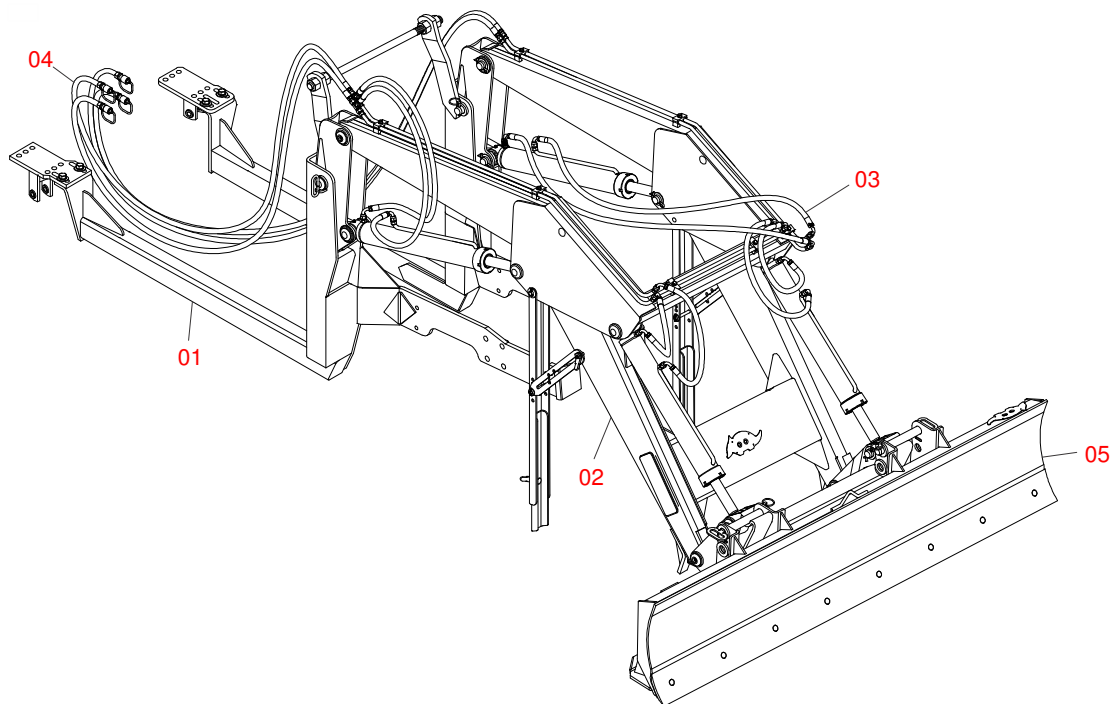

Artículo	Código	Descripción	QT
01	0909092393	CONJUNTO CHASSI PCA 800 MF BT SC	
02	0909092394	CONJUNTO SOPORTE MOVIL	
03	0909092396	CIRCUITO HIDRAULICO DEL SOPORTE MOVIL	
04	0909092342	CIRCUITO HIDRAULICO PCA 600 BT	
05	0909092343	CUCHILLA DELANT AGR 2200 COMPLETA	

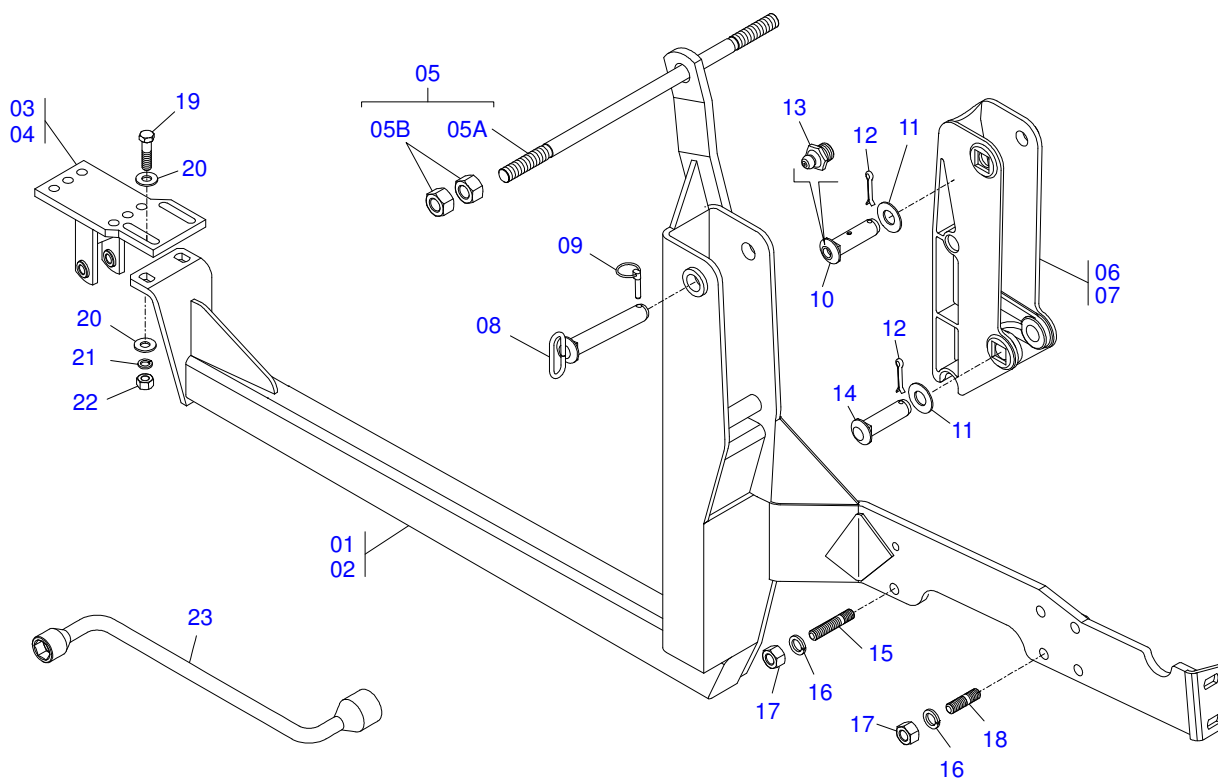

Artículo	Código	Descripción	QT
01	0521066288	CHASIS DERECHO PCA BT-SC MF 5310-4	01
02	0511062494	CHASIS IZQUIERDO PCA MF 5310-4	01
03	0511061894	SOPORTE DE FIJACIÓN DEL CHASIS DERECHO	01
04	0511069462	SOPORTE DE FIJACIÓN DEL CHASIS IZQUIERDO	01
05	0501040954	VARON 1.1/4" NC X 760	01
05A	0501010628	VARON 1.1/4" X 760	01
05B	0501010087	TUERCA 1.1/4"	04
06	0502012472	TORRE MOVIL	01
07	0502012473	TORRE MOVIL IZQUIERDO	01
08	0521066515	EJE DE ARTICULACIÓN CON TIRADOR 37,20 X 240	02
09	0503030430	CLAVIJA TRABA 7/16 X 50	02
10	0521012870	EJE ARTIC 37,2X157	02
11	0511019685	ARANDELA PLANA	04
12	0503010534	PASADOR ABIERTO 3/8 X 2.1/2	04
13	0503010002	GRASERA 1800	02
14	0521012869	EJE UNION 37,2 X 152 PQ	02
15	0511014160	PERNO 3/4" UNF X 115	04
16	0503010023	ARANDELA PRESION	12
17	0503010335	TUERCA 3/4	12
18	0511014680	PERNO M20 X 3/4 UNF X 85	08
19	0501010500	TORNILLO 3/4"UNC X3"	04
20	0501010322	ARANDELA PLANA 20.50 X 46 X 4.75	08
21	0503010023	ARANDELA PRESION	04
22	0503010014	TUERCA 3/4" UNC	04
23	0501068213	CLAVE DOBLE 5/8 X 3/4	01

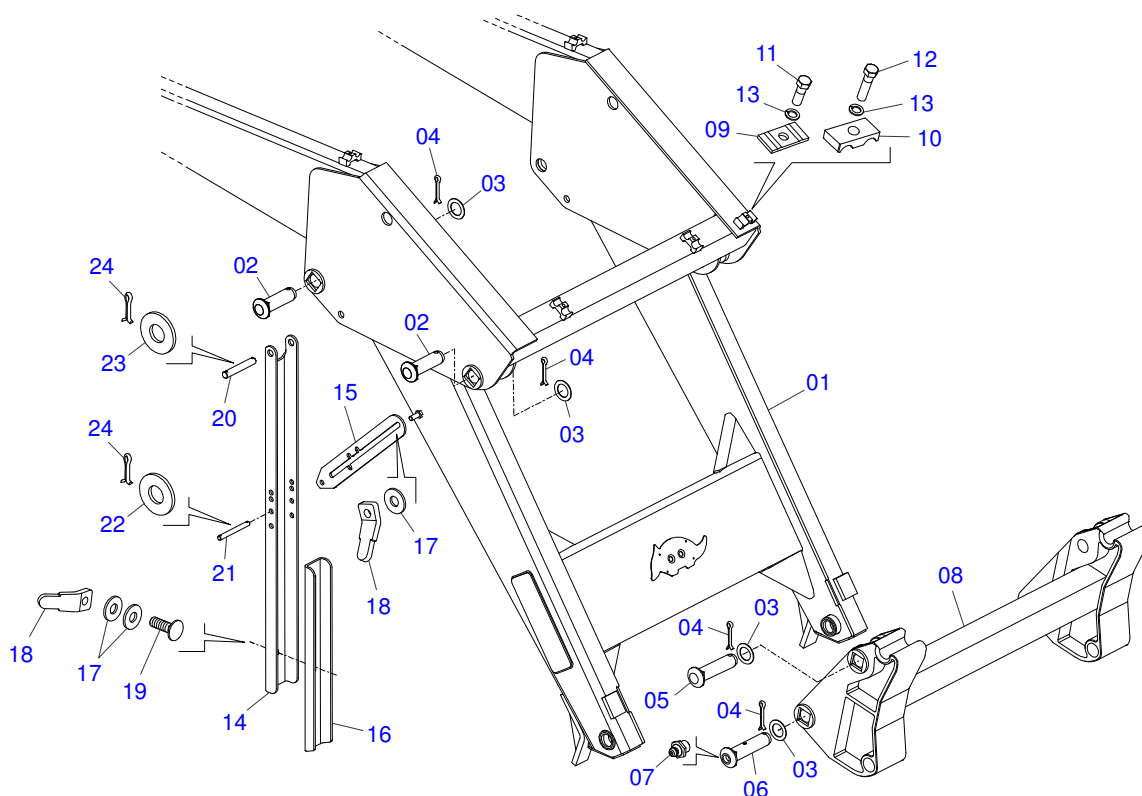

Artículo	Código	Descripción	QT
01	0501069453	APOYO MOVIL	01
02	0521012868	EJE ARTICULACION 37,2 X 125	02
03	0511019685	ARANDELA PLANA	08
04	0503010534	PASADOR ABIERTO 3/8 X 2.1/2	08
05	0521012869	EJE UNION 37,2 X 152 PQ	02
06	0521012870	EJE ARTIC 37,2X157	02
07	0503010002	GRASERA 1800	02
08	0501069146	APOYO ARTICD PCA 800	01
09	0531011180	CUERPO SUPERIOR PRESILLA	06
10	0502010477	CUERPO SUPERIOR PRESILLA	04
11	0503011102	TORNILLO 7/16 UNC X 1.1/4	02
12	0503012555	TORNILLO 7/16" UNC X 2"	04
13	0503010180	ARANDELA PRESION 7/16"	06
14	0561016401	CUERPO DESCANSO	02
15	0511019634	TRABA DESCANSO	02
16	0561016619	DESCANSO COMPLEMENTO	02
17	0511017302	ARANDELA PLANA 13.5 X 32.5 X 3.00	10
18	0561016329	FIJADOR TRABA DESCANSO	04
19	0503014378	TORNILHO 1/2' X 1.1/2"	02
20	0511013598	EJE UNION 3/4 X 120	02
21	0521012823	EJE UNION 12,7 X 122 PCA 800 ZN	02
22	0511017302	ARANDELA PLANA 13.5 X 32.5 X 3.00	08
23	0501010322	ARANDELA PLANA 20.50 X 46 X 4.75	04
24	0503010071	PASADOR ABIERTO 3/16 X 1	08

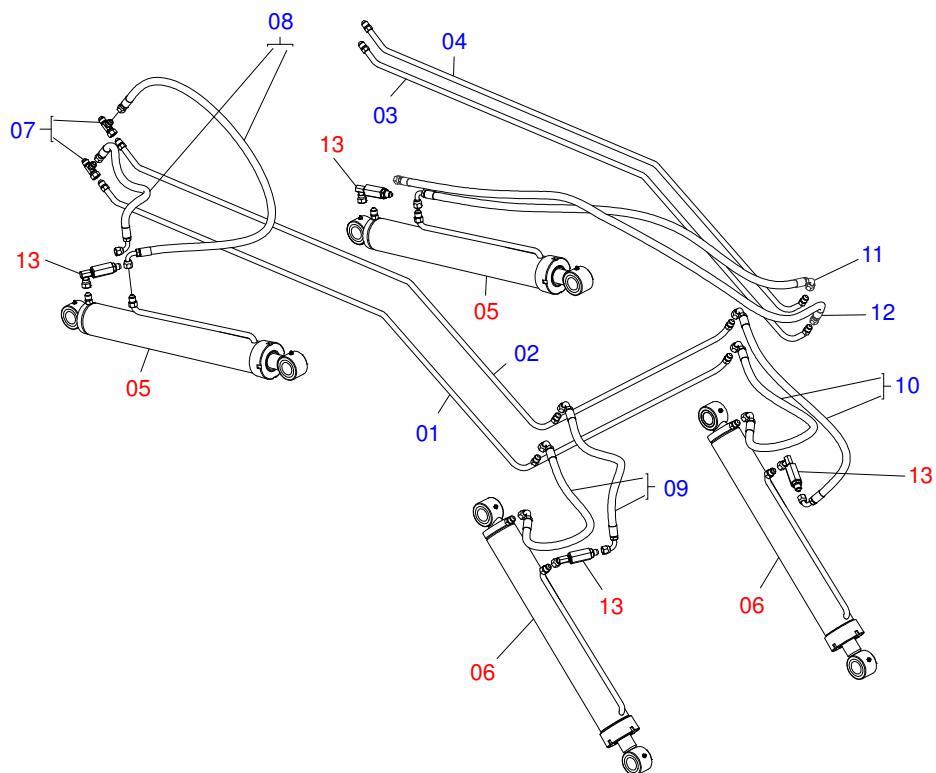

Artículo	Código	Descripción	QT
01	0501069857	TUBO DISTR ACEITE DER	01
02	0501069858	TUBO DISTR ACEITE IZQ	01
03	0501069861	DISTR ACEITE INT	01
04	0501069860	DISTR ACEITE EXT	01
05	0511057974	CILINDRO HIDRÁULICO	02
06	0511057973	CILINDRO HIDRÁULICO 44,45 X 76,20 X 820 X 551	02
07	0511057772	CONJUNTO VÁLVULA DE SEGURIDAD	04
08	0501080150	MANGUERA TR-TC	02
09	0501080688	MANGUERA 3/8 X 650 TC-TC 90G	02
10	0501080777	MANGUERA 3/8 X 650 TC-TC 90G IZQ	02
11	0501080766	MANGUERA 3/8 X 700 TC-TC 90G	01
12	0501080105	MANGUERA 3/8 TR-TR	01
13	0511057772	CONJUNTO VÁLVULA DE SEGURIDAD	04

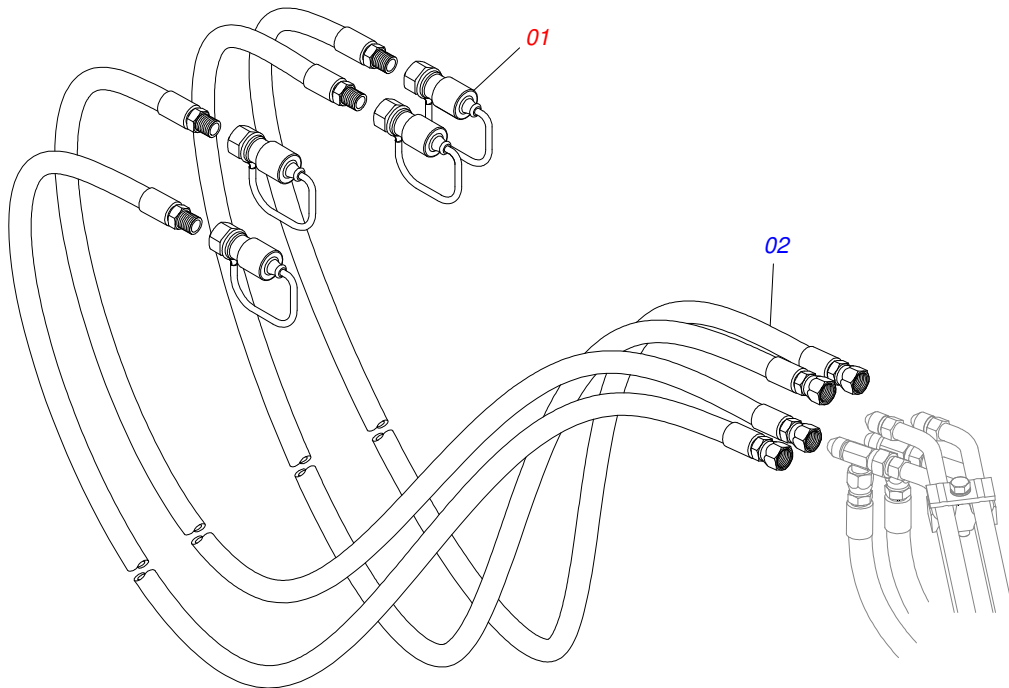

Artículo	Código	Descripción	QT
01	0501053834	MACHO ENG RAP 1/2 NPT CON TAPA	04
02	0501081124	MANGUERA 3/8" X 4200-TM TR	04

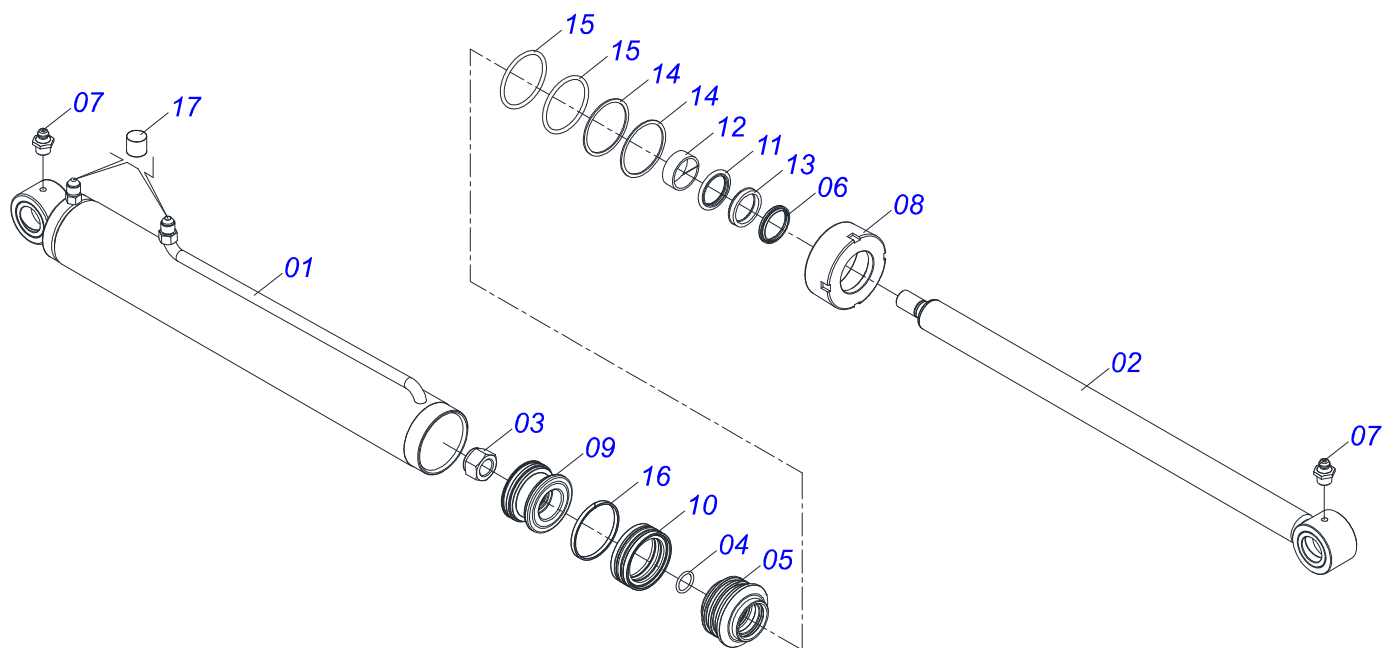

Artículo	Código	Descripción	QT
01	0511069198	CUERPO CAMISA 85,72 X 701 CON TOMA	01
02	0521066404	EXTENSOR 44,45 X 772	01
03	0503010063	TUERCA 1" UNF	01
04	0503010042	ANILLO O-RING 2-214 N 3006-9B	01
05	0571019711	APOYO ANILLO	01
06	0503010761	ANILLO RASCADOR D-1750	01
07	0503010002	GRASERA 1800	02
08	0571019709	TAPA MOVIL	01
09	0571019710	EMBOLO	01
10	0503017935	ANILLO	01
11	0503017936	ANILLO	01
12	0503017938	ANILLO GUIA	01
13	0503017937	ANILLO	01
14	0503017940	ANILLO	02
15	0503017939	ANILLO	02
16	0503018144	ANILLO	01
17	0503030385	TAPON	02

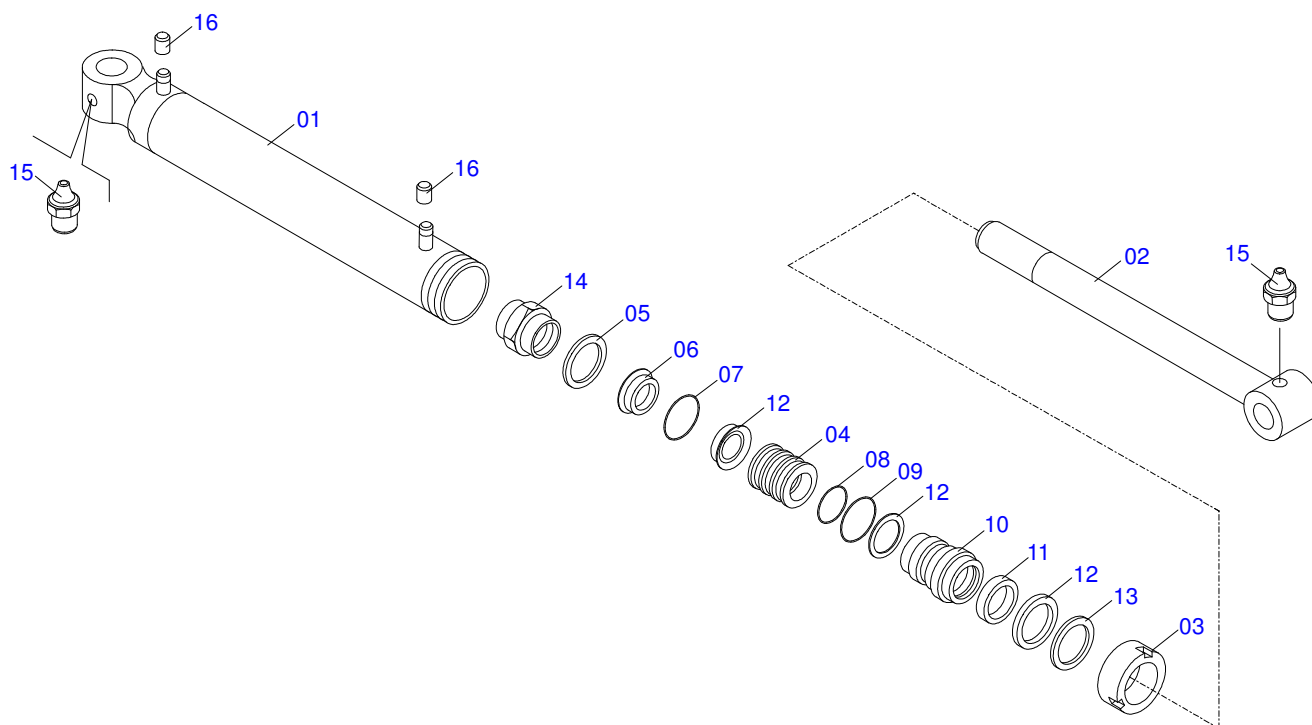

Artículo	Código	Descripción	QT
001	0521066381	CAMISA 76,20 X 723	01
002	0511065578	EXTENSOR 44,45 X 716	01
003	0581010355	TAPA MÓVIL 76,20	01
004	0502012264	SOPORTE ANILLOS 44,45 X 76,20	01
005	0503010761	ANILLO RASCADOR D-1750	01
006	0503010949	ANILLO GUIA INTERNO W2-2000-500	01
007	0503010343	ANILLO O-RING 2-334 N 3006-9B	01
008	0503011059	ANILLO BACK-UP 8-334	01
009	0503010063	TUERCA 1" UNF	01
010	0503010002	GRASERA 1800	02
011	0503030385	TAPON	02
012	0503010042	ANILLO O-RING 2-214 N 3006-9B	01
013	0581010304	EMBOLO	01
014	0503018138	ANILLO BS	02
015	0503018140	ANILLO GUIA	01
016	0503017937	ANILLO	01

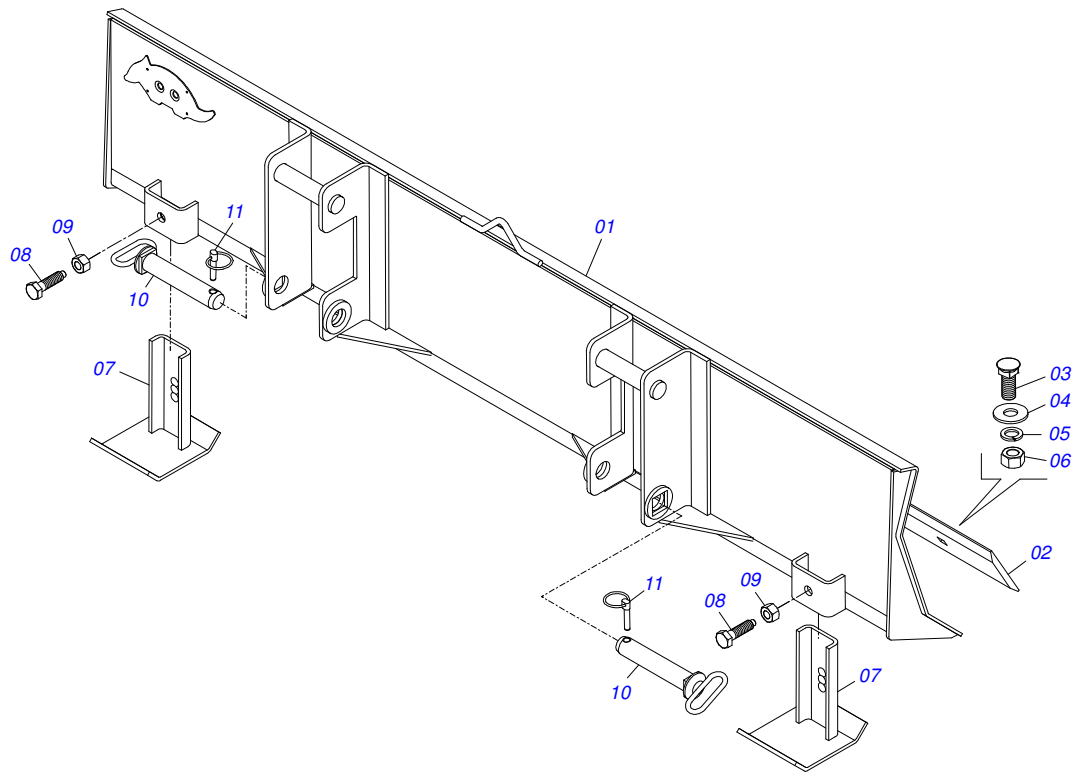

Artículo	Código	Descripción	QT
01	0511064165	LAMINA DELANTEIRA	01
02	0531019518	RASPADOR 2220 X 6 X 1/2	01
03	0501812239	TORNILLO ESPECIAL 5/8 UNC X 1.3/4	07
04	0571810265	ARANDELA PLANA	07
05	0503011445	ARANDELA PRESION	07
06	0503810013	NUT 5/8 NC	07
07	0511064780	ZAPATA ESTAB LAMINA LEVE	02
08	0501018246	TORNILLO 3/4" UNC X 3"	02
09	0503010014	TUERCA 3/4" UNC	02
10	0521063680	PASADOR ENGANCHE (185) SAB PCA800	02
11	0503030430	CLAVIJA TRABA 7/16 X 50	02

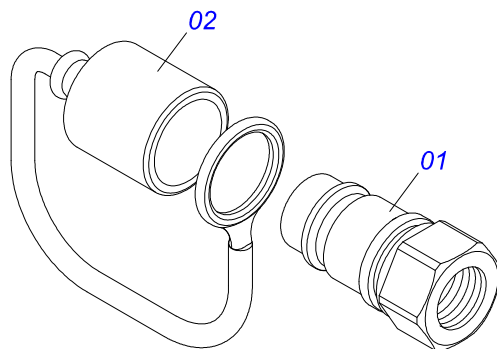

Artículo	Código	Descripción	QT
01	0503011627	MACHO ENGANCHE RAP AGR 1/2 NPT	01
02	0503011882	TAPA PLASTICA P/ ENG RAP	01

ANOTACIONES



MARCHESAN IMPLEMENTOS E MÁQUINAS AGRÍCOLAS TATU S.A.
AV. Marchesan, 1979 - Casilla de Correos, 131 - CEP 15994-900 - Matão - SP - Brazil
Fono +55 16.3382-8282
(FAX Parts) + 55 16.3382. 8297 - (Export) + 55 16.3382.1003
e.mail: tatu@marchesan.com.br www.marchesan.com.br

Publicaciones Técnicas: Desarrollo
JOÃO VIRGINIO ROCHA

Publicaciones Técnicas: Revisión
JOÃO VIRGINIO ROCHA

Contactos Catálogo:
E-mail = jgaspari@marchesan.com.br

**ORIGINAL PARTS
TATU**

