

CATÁLOGO DE PIEZAS

PALAS DELANTERAS

PD.JD.5603/5078/5085E BT-SC-CD
S-0511

Código: 0501091523



Serie: S-0511

Revisión: OUTUBRO/15

PIEZAS ORIGINALES
TATU



INDICE

0909090791	CHASSI JD 5603/5078/5085E BT S-0511	1
0909090794	SUPT.MOVEL JD 5603/5078/5085E BT S-0511	2
0909090795	CIRC.HIDR.JD 5630/5078/5085E BT/BT-CD S-0511	3
0909090796	CIL.HIDR.44,45X85,7X1010X400 BBD/BBE	4

ATENCIÓN: **IMPORTANTE**

MARGHESAN SE RESERVA EL DERECHO DE PERFECCIONAR Y/O MODIFICAR LAS CARACTERÍSTICAS TÉCNICAS DE SUS PRODUCTOS, SIN LA OBLIGACIÓN DE PROCEDER CON LOS YA COMERCIALIZADOS Y SIN CONOCIMIENTO PREVIO DEL DISTRIBUIDOR AUTORIZADO O DEL CONSUMIDOR.

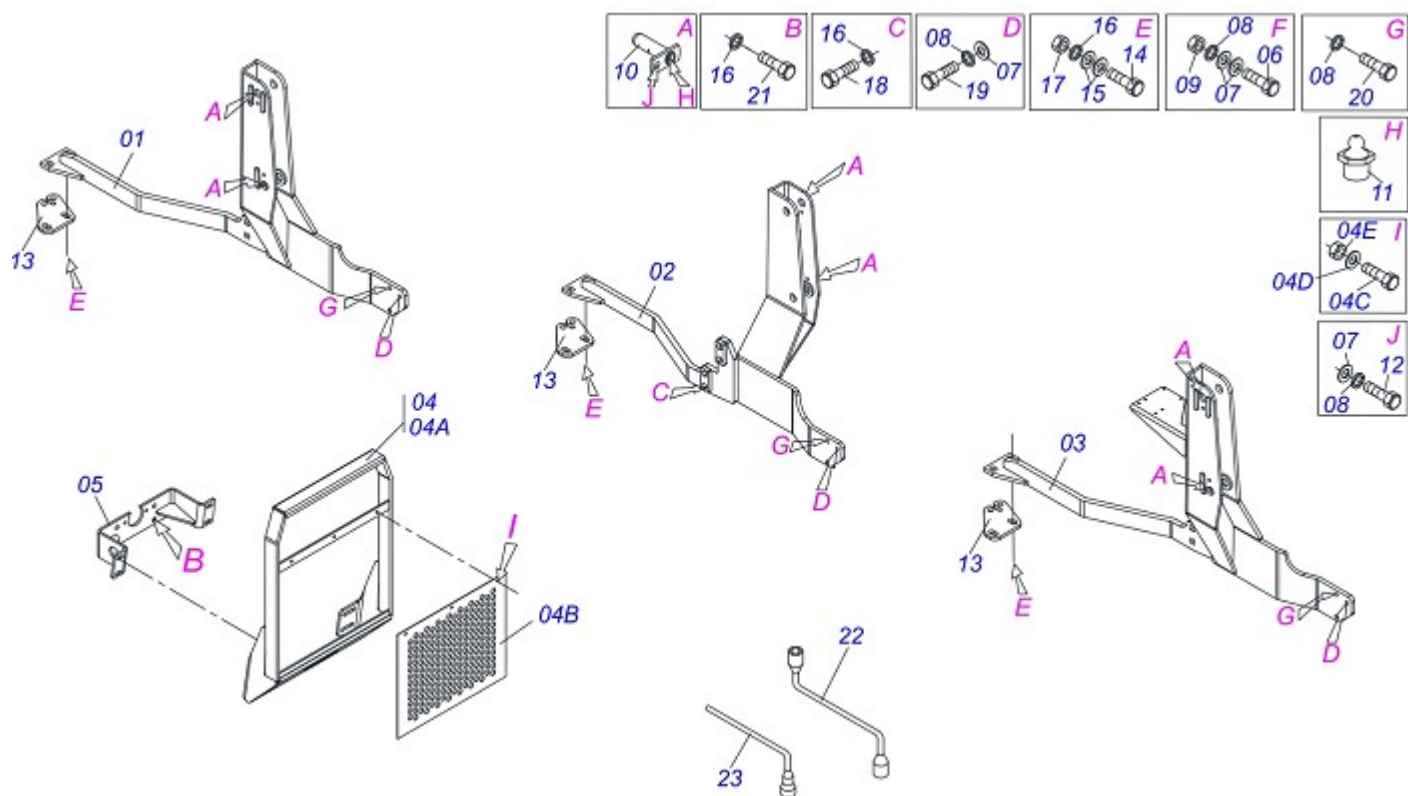

Artículo	Código	Descripción	QT
01	0511069628		01
02	0511069629		01
03	0511069627		01
04	0511046439	GUIA SOPORTE MOVIL COMPL	01
04A	0511069391	GUIA SOPORTE MOVIL COMPL	01
04B	0501014687	PROTECCIÓN DELANTERA	01
04C	0503010751	TORNILLO 3/8" UNC X 1.1/4"	03
04D	0501010984	ARANDELA PLANA 10,5 X 27 X 3,00	03
04E	0503010026	TUERCA 3/8"	03
05	0521060774		01
06	0503010233	TORNILLO 5/8" UNC X 2.1/2"	04
07	0501012140		13
08	0503010027		14
09	0503010013		04
10	0501063751	EJE ARTIC 37,2 X 140	04
11	0503010002		04
12	0503011267	TORNILLO 5/8" UNC X 1.1/2"	04
13	0561017651	02	02
14	0501010500		04
15	0501010322	ARANDELA PLANA	08
16	0503010023		14
17	0503010014		04
18	0503013104	TORNILLO M20 X 2,5 X 80	08
19	0503012573	TORNILLO M16 X 2 X 65	02
20	0503011188	TORNILLO M16 X 2 X 50	04
21	0501018246	TORNILLO 3/4" UNC X 3"	02
22	0501061617	CLAVE 1 CABO PLANO	01
23	0501068213	CLAVE DOBLE 5/8 X 3/4	01

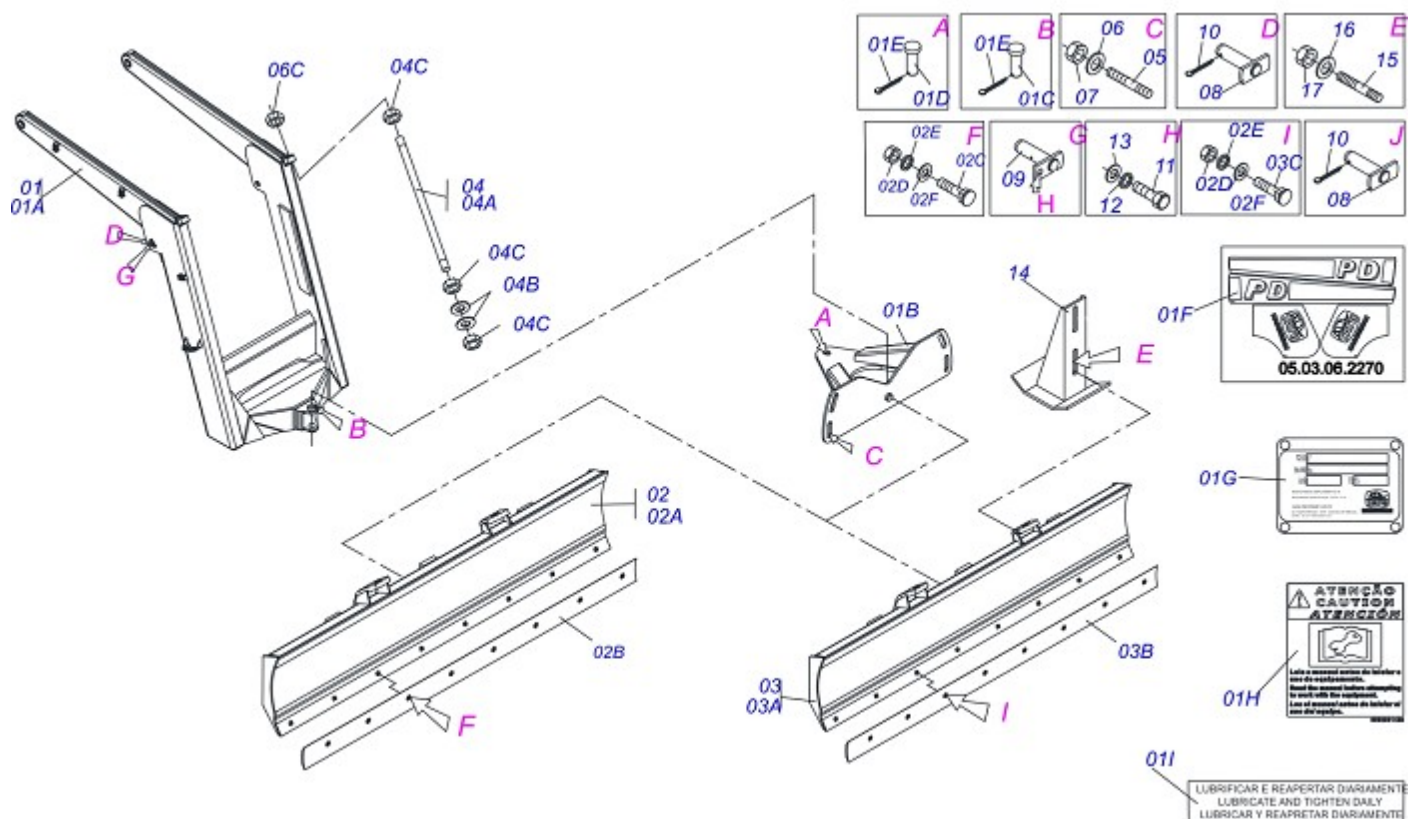

Artículo	Código	Descripción	QT
00	0909090794	SUPT.MOVEL JD 5603/5078/5085E BT S-0511	01
01	0511049220		01
01A	0521062943		01
01B	0501062637	SOPORTE REGULACION	01
01C	0521010618	EJE UNION 37,50 X 220	01
01D	0521010612	EJE UNION 37,50 X 90	01
01E	0503010010		02
01F	0503062270	CONJUNTO DE ETIQUETAS ADHESIVAS	01
01G	0503034003		01
01H	0503031428	ETIQUETA ADHESIVA ATENCIÓN	01
01I	0503031827	ETIQUETA ADHESIVA	01
02	0501047708	SOPORTE CUCHILLA 2400	01
02A	0501067999	SOPORTE CUCHILLA 2390	01
02B	0622360016	RASPADOR REVERSIBLE 2400	08
02C	0501012240	TORNILLO 5/8" UNC X 2.1/2"	08
02D	0503010013		16
02E	0503010027		16
02F	0501012140		16
03	0521040926		01
03A	0521063262		01
03B	0622360015	RASPADOR REVERSIBLE 2000	01
03C	0501012239	13	08
04	0501041427	VARON 1.1/4" NC X 1540	02
04A	0501014250	VARON 1.1/4" X 1540	02
04B	0502012180	ARANDELA TENSORA	04
04C	0501010087		08
05	0561016755	PRISIONERO 1 UNC X 1 UNC X 76 ZN	04
06	0501010574	ARANDELA PLANA	04
07	0501010059	TUERCA 1" NC SEXT 1.5/8" ZN	04
08	0521063354	EJE UNION	01
09	0521063358		01
10	0503010534		02
11	0561016756	PRISIONERO 3/4 UNC X 3/4 UNC X 56	04

01I LUBRIFICAR E REAPERTAR DIARIAMENTE
 LUBRICATE AND TIGHTEN DAILY
 LUBRICAR Y REAPRETAR DIARIAMENTE



Artículo	Código	Descripción	QT
12	0501010322	ARANDELA PLANA	04
13	0503010014		04
14	0501063411	ZAPATA ESTAB	01

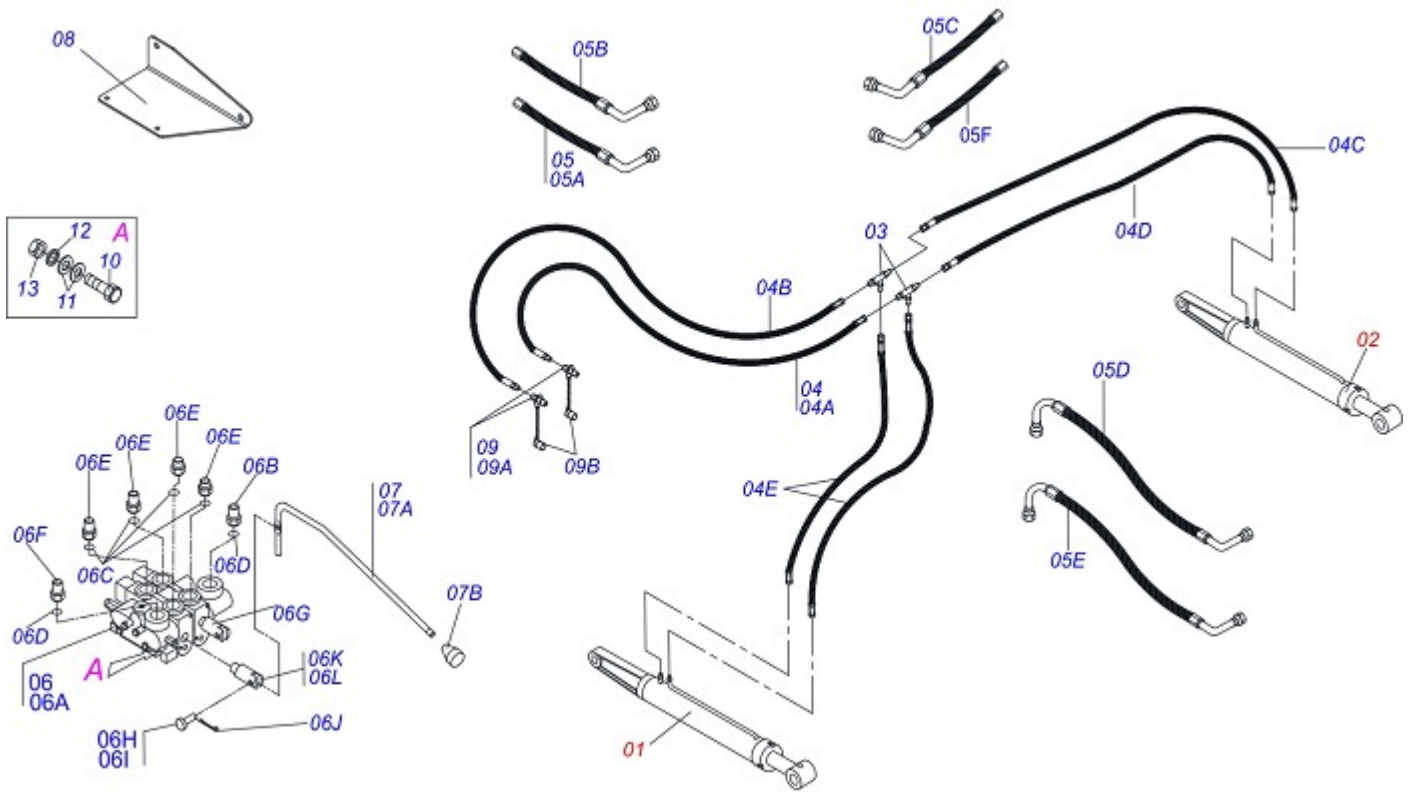

Artículo	Código	Descripción	SC CD COMANDO
01	0501046992	CILINDRO HIDRAULICO 44,45 X 85,7 X1010 X 400 BBD	01 01
02	0501046993	CILINDRO HIDRAULICO 44,45 X 85,7 X1010 X 400 BBE	01 01
03	0503013493	CONEXION T MACHO	02 02
04	0501059111		01 00
04A	0501080020	MANGUERA 1/2 X 850 TR-TR	01 00
04B	0501080172		01 00
04C	0501080135		01 00
04D	0501080102	MANG 1/2" X 2200 TR-TR	01 00
04E	0501080245		02 00
05	0511050753		00 01
05A	0501080523		00 02
05B	0501080597	MANGUERA 3/8 X 1100 TC-TM	00 02
05C	0501080058		00 01
05D	0501081356		00 01
05E	0501080273		00 01
05F	0501080076	MANGUERA 1/2 X 2500 TR-TM	00 02
06	0501048475		00 01
06A	0503060081	COMANDO DOBLE 1/2"	00 01
06B	0503012705		00 01
06C	0503010045	ANILLO O'RING 2-116 N 3006-9B	00 04
06D	0503011109	ANILLO O'RING 2-119 N 3006-9B	00 03
06E	0511010111	NIPLE 7/8 NF X 3/4 NF	00 04
06F	0511018014	NIPLE R.7/8 UNF X 1.1/16 UN X 52	00 03
06G	0503030347	FIJADOR SUP PALANCA (SAUER DANFOSS)	00 02
06H	0521010532	EJE UNION 7,93 X 23	00 01
06I	0521010533	EJE UNION 7,85 X 25	00 01
06J	0503010140	PASADOR ABIERTO 1/8" X 3/4"	00 02
06K	0503030385	PLUG CILINDRICO	00 04
06L	0503030387	PLUG	00 03
07	0501047446	ACCIONADOR MANDO (P/COM 1/2 PCA)	00 01
07A	0501068681	PALANCA COMANDO CMPL	00 01
07B	0503030878	MANOPLA PALANCA	00 01
08	0561017650		01 01



Artículo	Código	Descripción	SC CD COMANDO
09	0501053835	HEMBRA ENGANCHE RAP 1/2 NPT	02 02
09A	0503011628	HEMBRA ENGANCHE RAP AGR 1/2NPT	02 02
09B	0503011883	TAPA PLASTICA P/ ENG RAP FEMEA	02 02
10	0501010080	TORNILLO 3/8" UNC X 1.1/2"	00 03
11	0501010984	ARANDELA PLANA 10,5 X 27 X 3,00	00 03
12	0503010025	ARANDELA PRESION 3/8"	00 03
13	0503010026	TUERCA 3/8"	00 03

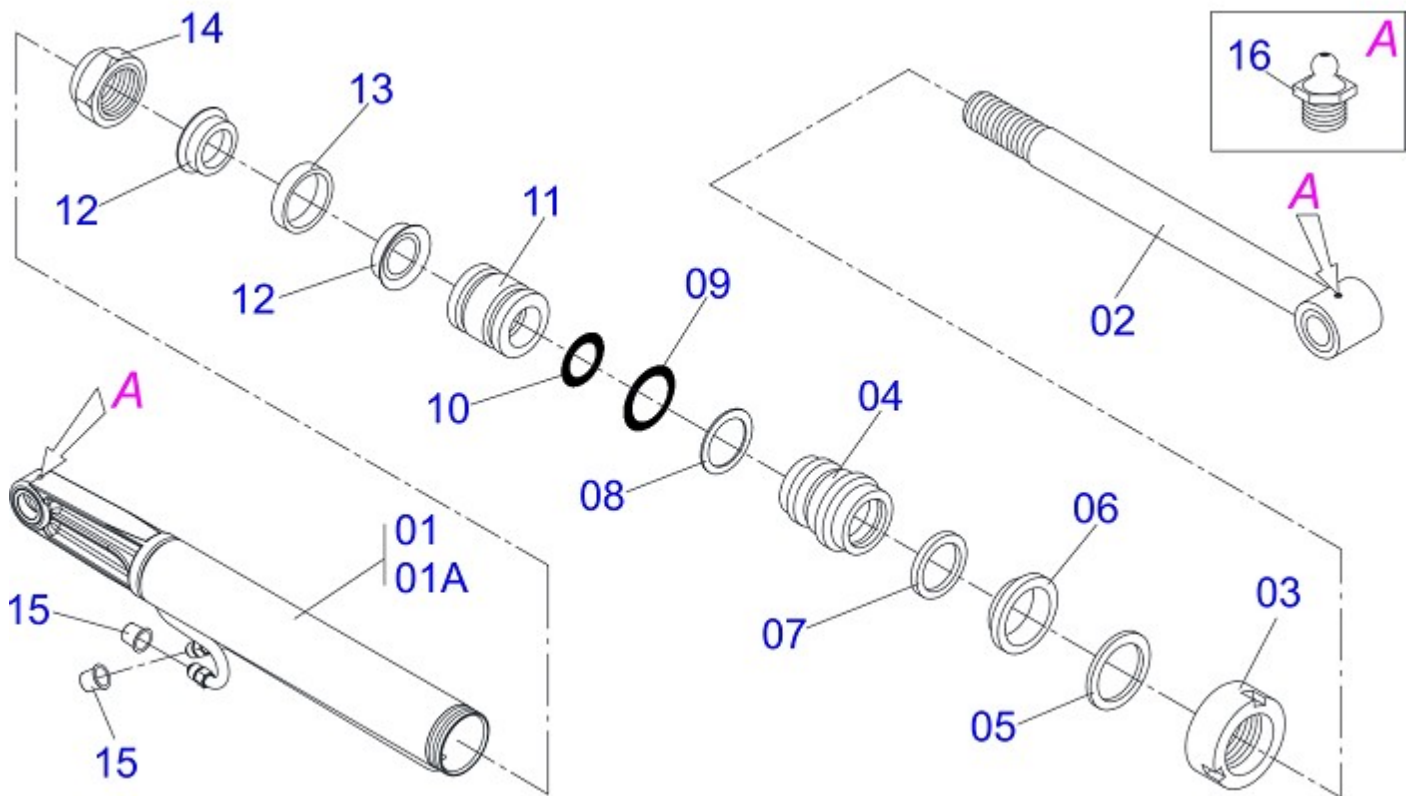

Artículo	Código	Descripción	QT
00	0501046992	CILINDRO HIDRAULICO 44,45 X 85,7 X1010 X 400 BBD	01
00A	0501046993	CILINDRO HIDRAULICO 44,45 X 85,7 X1010 X 400 BBE	01
01	0501068206	CAMISA 85,72 X 855 DIR PD MF 292-4	01
01A	0501068207	CAMISA 85,72 X 855 ESQ PD MF 292-4	01
02	0501068208	EXTENSOR 44,45 X 670	01
03	0502010993	TAPA MOVIL 85,72	01
04	0502010781	SOPORTE ANILLOS 44,45 X 85,72	01
05	0503010761	ANILLO RASCADOR D-1750	01
06	0503010990	ANILLODE VEDACION	01
07	0503010949	ANILLO GUIA INTERNO W2-2000-500	01
08	0503011060	ANILLO BACK-UP 8-336	01
09	0503010976	ANILLO O-RING 2-336 N 3006-9B	01
10	0503010042	ANILLO O-RING 2-214 N 3006-9B	01
11	0502010843	EMBOLO 44,45 X 85,7	01
12	0503010170	ANILLODE VEDACION	02
13	0503010948	ANILLO GUIA EXTERNO W4-3346-590	01
14	0503010063	TUERCA 1" UNF	01
15	0503030387	PLUG	02
16	0503010002	PLUG	02



MARCHESAN IMPLEMENTOS E MÁQUINAS AGRÍCOLAS TATU S.A.

AV. Marchesan, 1979 - Casilla de Correos, 131 - CEP 15994-900 - Matão - SP - Brasil

Fono: +55 16.3382-8282

(FAX Venta)+55 16.3382.8297 - (Exportar) + 55 16.3382.1003

e.mail: tatu@marchesan.com.br

Home Page: www.marchesan.com.br

*Redaccion e Ilustracion = GASPARI
e.mail = jgaspari@marchesan.com.br*

**PIEZAS ORIGINALES
TATU**

