

CATÁLOGO DE PIEZAS

UTILITARIOS

LTA 5000 S

Código: 0501091444



Serie: S-0515

Revisión: AGOSTO/2015

PIEZAS ORIGINALES
TATU



PRODUCTOS

Código	Descripción
0106060044	LTA 5000 S S-0515

ATENCIÓN: **IMPORTANTE**

MARCHESAN S/A SE RESERVA EL DERECHO DE PERFECCIONAR Y/O MODIFICAR LAS CARACTERÍSTICAS TÉCNICAS DE SUS PRODUCTOS, SIN LA OBLIGACIÓN DE PROCEDER CON LOS YA COMERCIALIZADOS Y SIN CONOCIMIENTO PREVIO DEL DISTRIBUIDOR AUTORIZADO O DEL CONSUMIDOR.

INDICE

0909091868	CHASIS COMPLETO	1
0521045486	RODADO SIN NEUMATICO COMPLETO	2
0511050710	RODADO SIN NEUMATICO (430)	3
0521045644	CUCHILLA COMPLETO	4
0521045491	CILINDRO HIDRAULICO 44,45 X 101,60 X 711 X 425	5
0521045490	CILINDRO HIDRAULICO 50,80 X 101,60 X 1130 X 813	6
0511058457	CILINDRO HIDRAULICO	7
0909091869	CIRCUITO HIDRAULICO	8

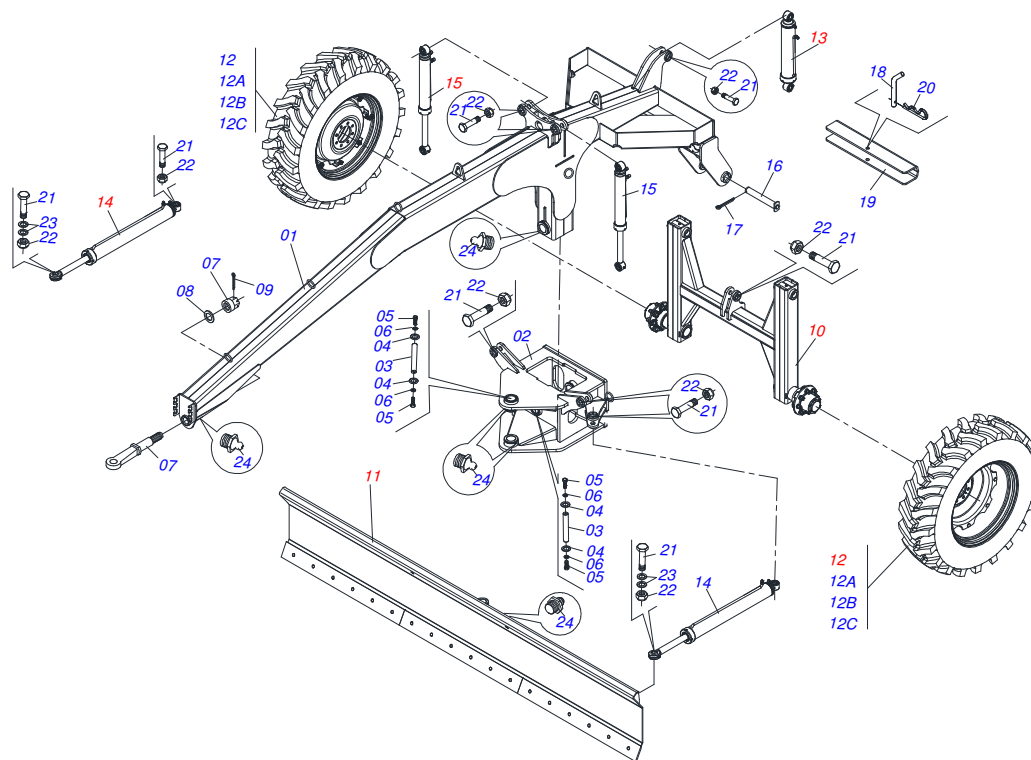

Artículo	Código	Descripción	QT
01	0521065968	CHASIS LTA 5000 S	01
02	0521065915	SOPORTE FIJADOR CUCHILLA	01
03	0541011899	EJE UNION 74 X 508	02
04	0511013244	ARANDELA PLANA	04
05	0503011250	TORNILLO 1 UNC X 2	04
06	0503010012	ARANDELA PRESION 1"	04
07	0503061649	PONTEIRA ENGANCHE SILPA	01
08	0511019776	ARANDELA PLANA 52.5 X 72 X 6.30	01
09	0503012213	PASADOR ABIERTO 1/4" X 4	01
10	0521045486	RODADO SIN NEUMATICO COMPLETO	01
11	0521045644	CUCHILLA COMPLETO	01
12	0511057177	RUEDA CON NEUMATICO 14,9 X 28 8LONAS	02
12A	0503011316	NEUMATICO 8L	02
12B	0503011317	CAMARA ARE	02
12C	0511058891	ARO W-12 X 28 (LTA)	02
13	0521045491	CILINDRO HIDRAULICO 44,45 X 101,60 X 711 X 425	01
14	0521045490	CILINDRO HIDRAULICO 50,80 X 101,60 X 1130 X	02
15	0511058457	CILINDRO HIDRAULICO	02
16	0521063252	EJE 50,8 X 332 C/ TRABA	02
17	0503010073	PASADOR ABIERTO 3/8 X 3.1/2	02
18	0541016844	FIJADOR TRABA	01
19	0571018950	TRABA TRANSPORTE 430 X 47	01
20	0503030285	PASADOR ABIERTO	01
21	0571018948	TORNILLO 1.1/4 UNF X 112	10
22	0503010044	TUERCA 1.1/4	10
23	0571019268	ARANDELA PLANA 38,50 X 50 X 6,30	04
24	0503010002	GRASERA 1800	07

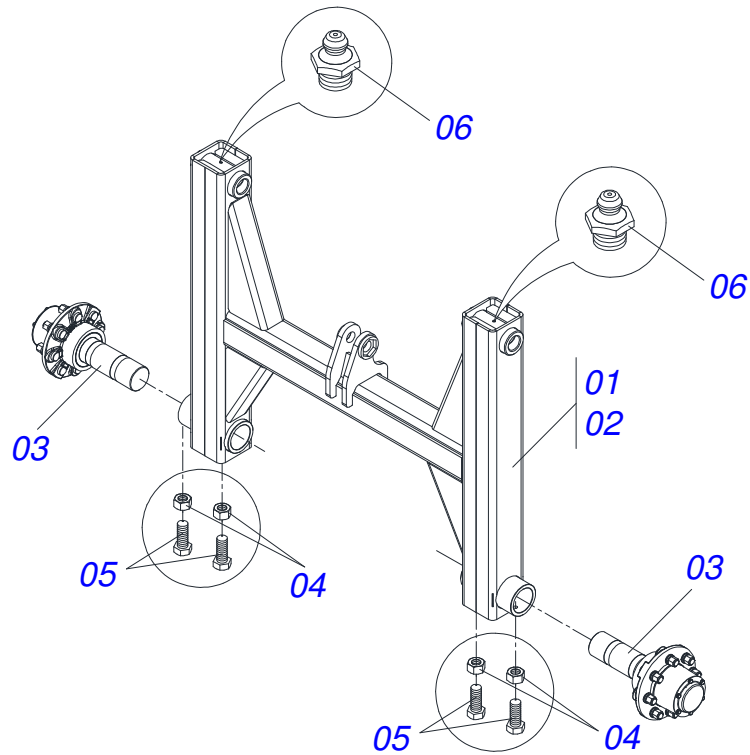

Artículo	Código	Descripción	QT
01	0521045486	RODADO SIN NEUMATICO COMPLETO	01
02	0521065912	RODADO LTA	01
03	0511050710	RODADO SIN NEUMATICO (430)	02
04	0503010013	TUERCA 5/8	04
05	0571018726	TORNILLO 5/8 UNC X 1.3/4 CS	04
06	0503010002	GRASERA 1800	02

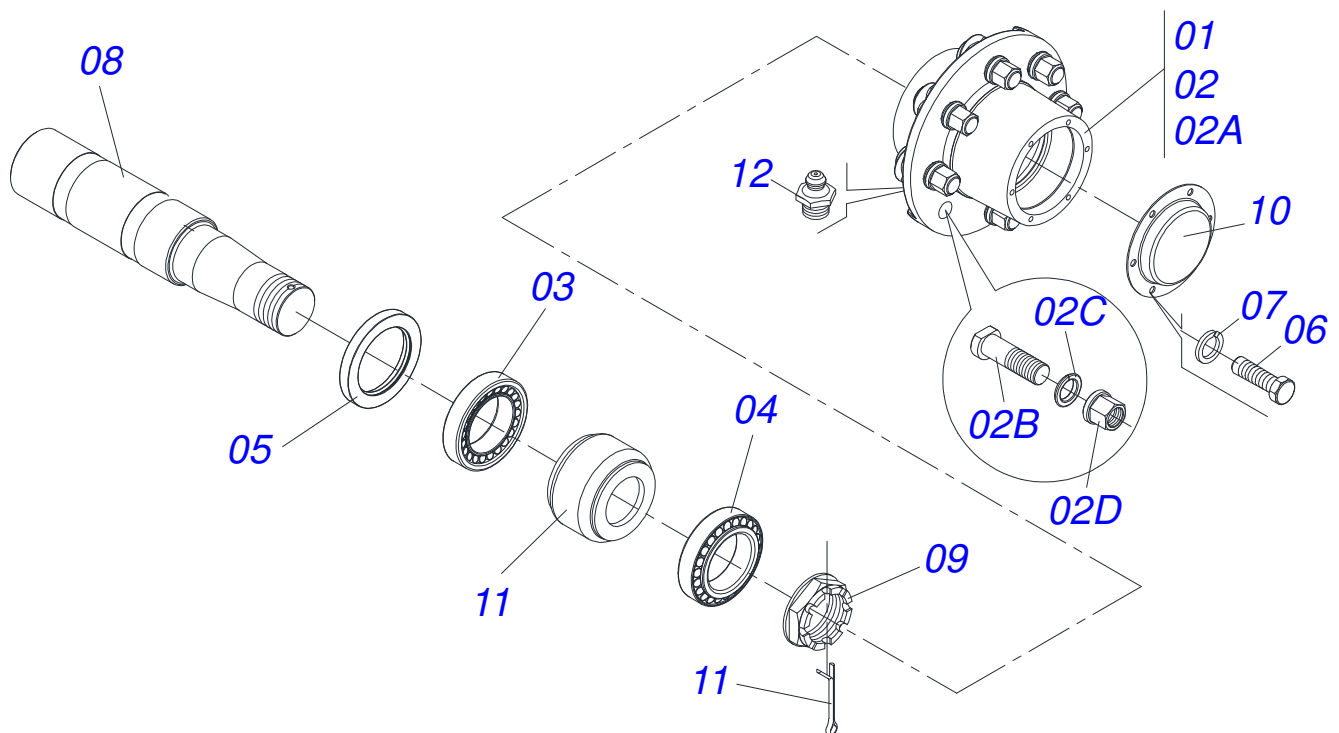

Artículo	Código	Descripción	QT
01	0511050710	RODADO SIN NEUMATICO (430)	01
02	0501110751	CAJA RODADO CON TORNILHO	01
02A	0502010522	CAJA RODADO	01
02B	0503011339	TORNILLO M22 X 1,5 X 72	08
02C	0503011340	ARANDELA PRESION SPHERIQUE	08
02D	0503011341	TUERCA M22 X 1,50 BRIDAGR8	08
03	0503010059	RODAMIENTO 33287/33462	01
04	0503010007	RODAMIENTO 3982/3920	01
05	0503010050	RETENES 00085-B	01
06	0503010240	TORNILLO 5/16" UNC X 3/4"	06
07	0503011444	ARANDELA PRESION	06
08	0561018159	PUNTA DEL EJE 88,80 X 430	01
09	0502040080	TUERCA	01
10	0541013225	TAPA CAJA RODADO	01
11	0503011345	PASADOR ABIERTO 1/4 X 3.1/2	01
12	0503010002	GRASERA 1800	01

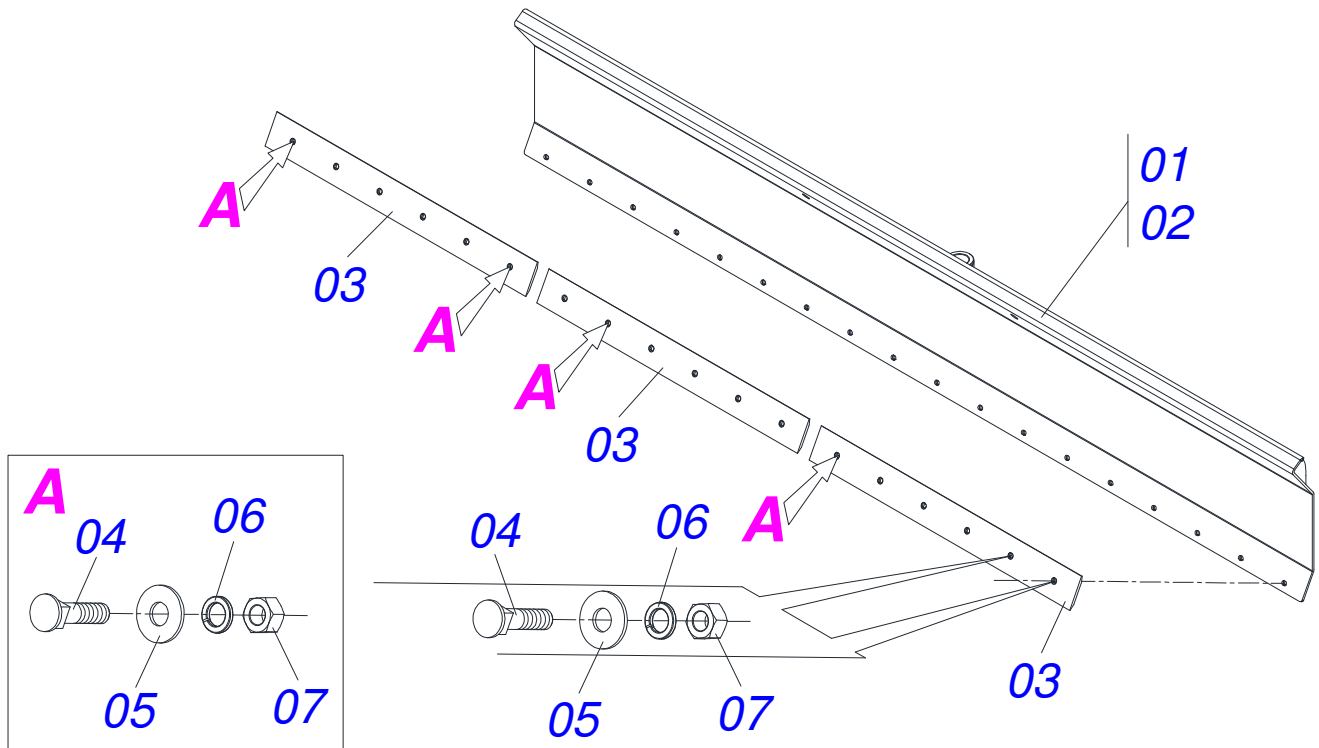

Artículo	Código	Descripción	QT
01	0521045644	CUCHILLA COMPLETO	01
02	0521065905	CUCHILLA 4480 X 722	01
03	0571018949	RASPADOR 1500 X 6 X 1/2	03
04	0501012240	TORNILLO 5/8" UNC X 2.1/2"	18
05	0571010265	ARANDELA PLANA	18
06	0503010027	ARANDELA PRESION	18
07	0503010013	TUERCA 5/8	18

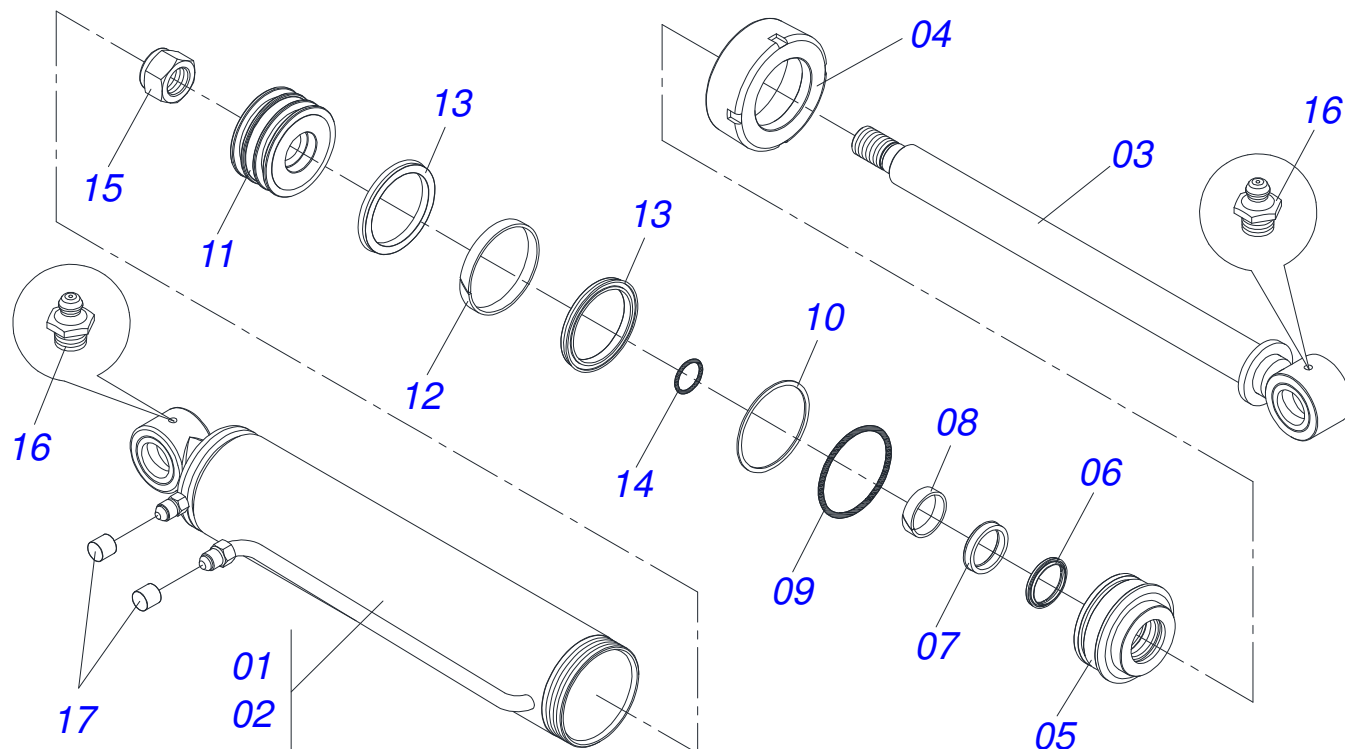

Artículo	Código	Descripción	QT
01	0521045491	CILINDRO HIDRAULICO 44,45 X 101,60 X 711 X 425	01
02	0521065925	BASE 101,60 X 532	01
03	0521065969	EXTENSOR 44,45 X 602	01
04	0502010017	TAPA MOVIL 101,6	01
05	0571015239	APOYO ANILLO	01
06	0503010761	ANILLO RASCADOR D-1750	01
07	0503010990	ANILLO 1870-1750-375-B	01
08	0503010949	ANILLO GUIA INTERNO W2-2000-500	01
09	0503010338	ANILLO O'RING 2-342 N 3006-9B	01
10	0503011061	ANILLO BACK-UP 8-342	01
11	0571015240	EMBOLO	01
12	0503010994	ANILLO GUIA EXTERNO W2-4000-500	01
13	0503010043	ANILLO 3750-3250	02
14	0503010345	ANILLO O'RING 2-218 N 3006-9B	01
15	0503010817	TUERCA 1.1/4	01
16	0503010002	GRASERA 1800	02
17	0503030385	TAPON	02

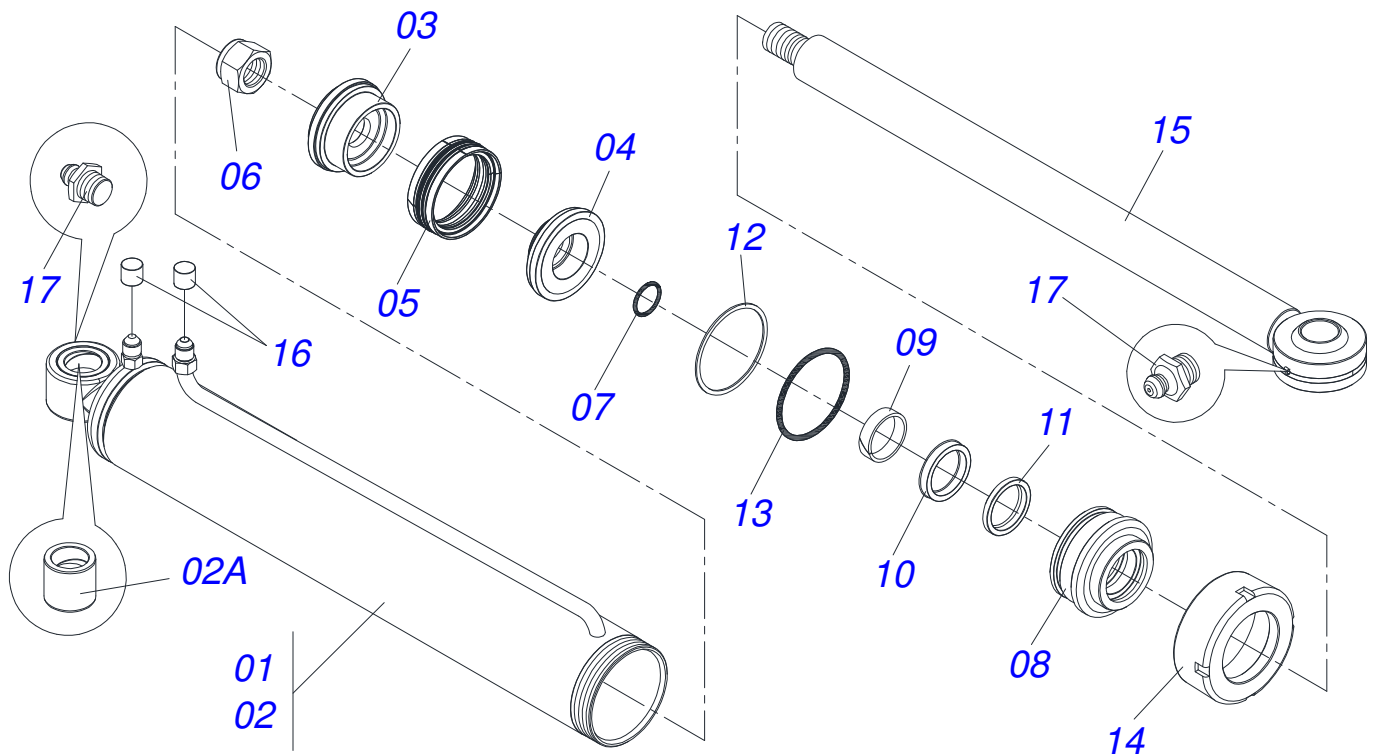

Artículo	Código	Descripción	QT
01	0521045490	CILINDRO HIDRAULICO 50,80 X 101,60 X 1130 X	01
02	0521065923	BASE 101,6 X 930	01
02A	0521010514	BUJE INT 38,1 X 52,9 X 50	01
03	0561016387	PISTÓN DEL CUERPO	01
04	0561016389	CUERPO EMBOLO	01
05	0503015633	SELLADO SELEMASTER	01
06	0503010817	TUERCA 1.1/4	01
07	0503010345	ANILLO O'RING 2-218 N 3006-9B	01
08	0502012642	APOYO DE LOS ANILLOS	01
09	0503015634	ANILLO DE SLYDRING	01
10	0503015635	ANILLO DE CIERRE U-CUP	01
11	0503015636	RASCADOR DE CIERRE	01
12	0503011061	ANILLO BACK-UP 8-342	01
13	0503010338	ANILLO O'RING 2-342 N 3006-9B	01
14	0502010017	TAPA MOVIL 101,6	01
15	0521065924	EXTENSOR 63,50 X 1004	01
16	0503030385	TAPON	02
17	0503010002	GRASERA 1800	02

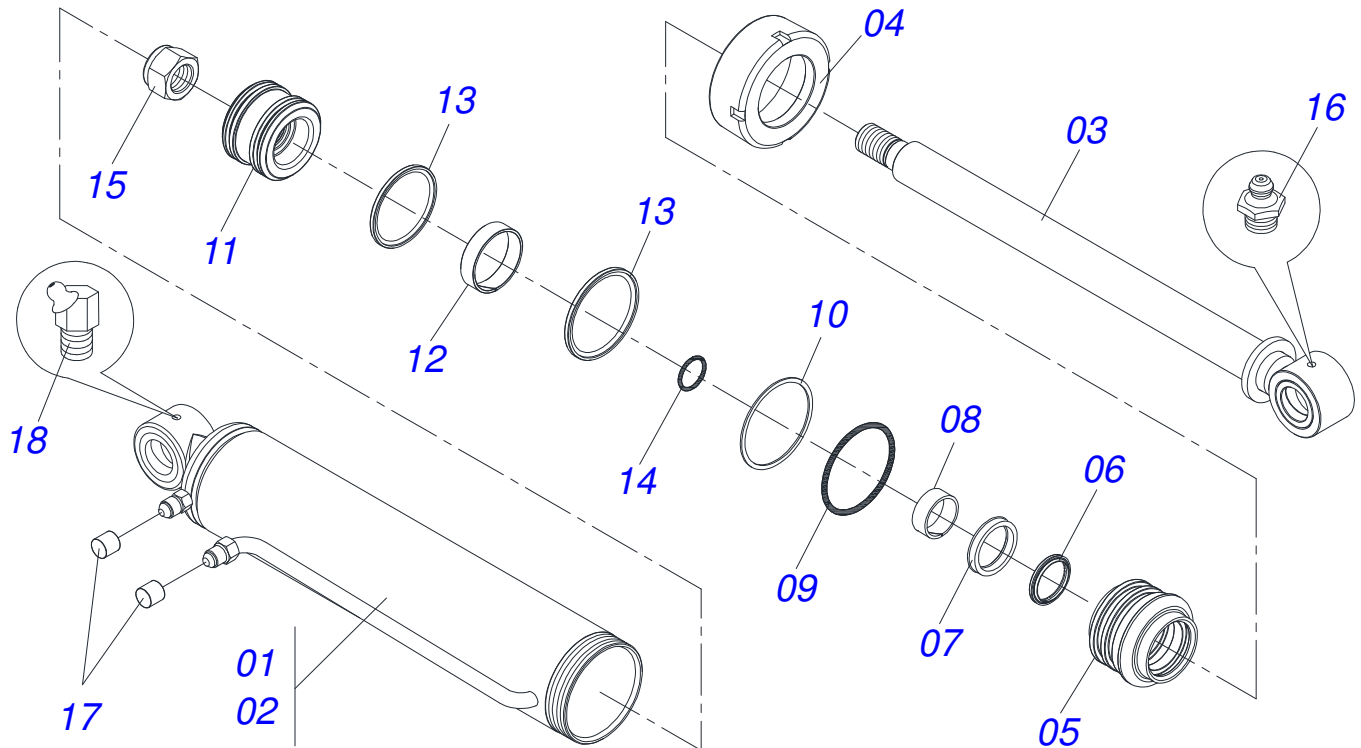

Artículo	Código	Descripción	QT
01	0511058457	CILINDRO HIDRAULICO	01
02	0511063212	CAMISA 76,20 X 592,50 PCA 600	01
03	0501068711	EXTENSOR 44,45 X 570	01
04	0502011899	TAPA MOVIL 76,2	01
05	0581010301	SOPORTE ANILLOS	01
06	0503010761	ANILLO RASCADOR D-1750	01
07	0503017937	ANILLO	01
08	0503017938	ANILLO GUIA	01
09	0503010343	ANILLO O'RING 2-334 N 3006-9B	01
10	0503011059	ANILLO BACK-UP 8-334	01
11	0581010304	EMBOLO	01
12	0503018140	ANILLO GUIA	01
13	0503018138	ANILLO BS	02
14	0503010042	ANILLO O'RING 2-214 N 3006-9B	01
15	0503010063	TUERCA 1" UNF	01
16	0503010002	GRASERA 1800	01
17	0503030385	TAPON	02
18	0503010004	GRASERA 1890 3/8"	01

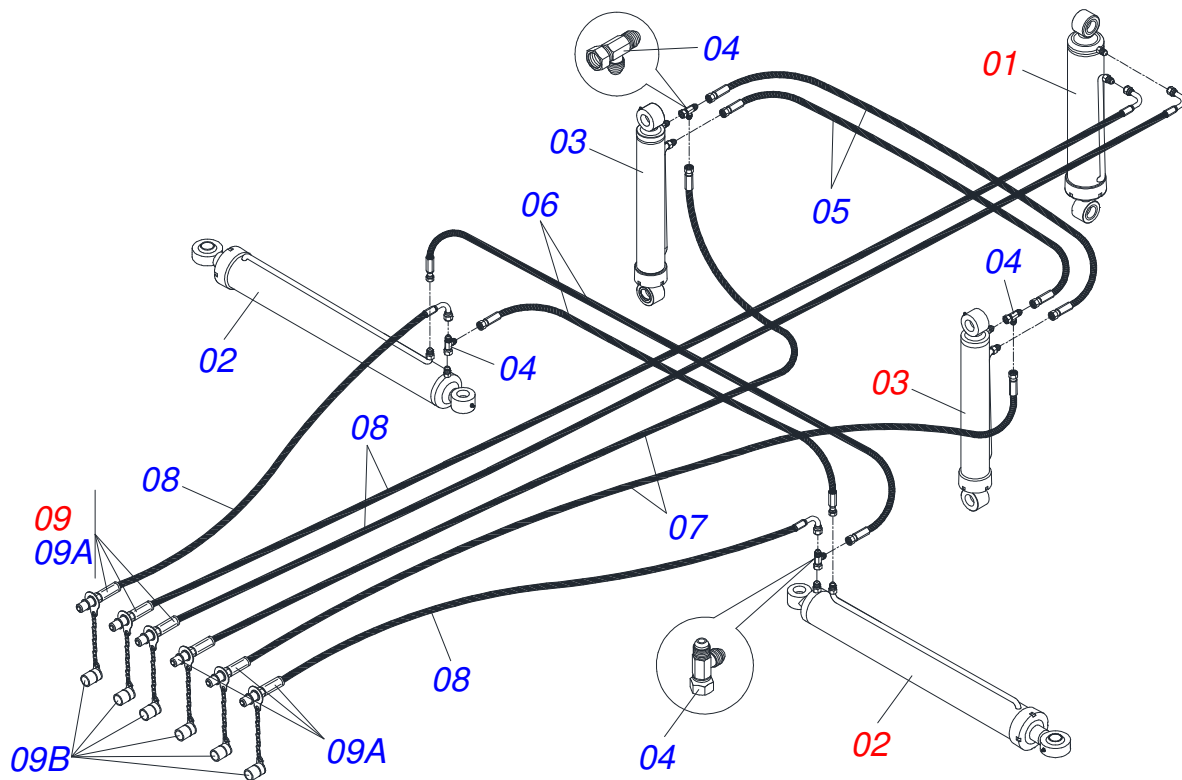

Artículo	Código	Descripción	QT
01	0521045491	CILINDRO HIDRAULICO 44,45 X 101,60 X 711 X 425	01
02	0521045490	CILINDRO HIDRAULICO 50,80 X 101,60 X 1130 X	02
03	0511058457	CILINDRO HIDRAULICO	02
04	0503011968	ADAPTADOR T CON TUERCA	04
05	0501080105	MANGUERA 3/8 TR-TR	02
06	0501080047	MANGUERA 3/8 X 1700 TR-TR	02
07	0501080409	MANG 3/8" X 1700 TC-TM	02
08	0501080477	MANGUERA 3/8 X 7000 TC-TM	04
09	0501053834	MACHO ENG RAP 1/2 NPT CON TAPA	06
09A	0503011627	MACHO ENGANCHE RAP AGR 1/2 NPT	06
09B	0503011882	TAPA PLASTICA P/ ENG RAP	06



MARCHESAN IMPLEMENTOS E MÁQUINAS AGRÍCOLAS TATU S.A.
AV. Marchesan, 1979 - Casilla de Correos, 131 - CEP 15994-900 - Matão - SP - Brazil
Fono +55 16.3382-8282
(FAX Parts) + 55 16.3382. 8297 - (Export) + 55 16.3382.1003
e.mail: tatu@marchesan.com.br www.marchesan.com.br

Publicaciones Técnicas: Desarrollo
ALESSANDRA PATRICIA KAWAHARA CARRILI

Publicaciones Técnicas: Revisión
ALESSANDRA PATRICIA KAWAHARA CARRILI

Contactos Catálogo:
E-mail = jgaspari@marchesan.com.br

**ORIGINAL PARTS
TATU**

