

CATÁLOGO DE PIEZAS

PALAS DELANTERAS

PD VALMET 785 S-1188

Código: 0501091410



Serie: S-1188

Revisión: NOVIEMBRE/88

PIEZAS ORIGINALES
TATU



INDICE

| | | | |
|------------|---------------------------|-------|---|
| 0909090303 | PALAS DELANTERAS | | 1 |
| 0909090306 | CIRCUITO HIDRAULICO V 785 | | 2 |
| 0909090313 | CILINDRO HIDRAULICO | | 3 |

ATENCIÓN: **IMPORTANTE**

MARGHESAN SE RESERVA EL DERECHO DE PERFECCIONAR Y/O MODIFICAR LAS CARACTERÍSTICAS TÉCNICAS DE SUS PRODUCTOS, SIN LA OBLIGACIÓN DE PROCEDER CON LOS YA COMERCIALIZADOS Y SIN CONOCIMIENTO PREVIO DEL DISTRIBUIDOR AUTORIZADO O DEL CONSUMIDOR.

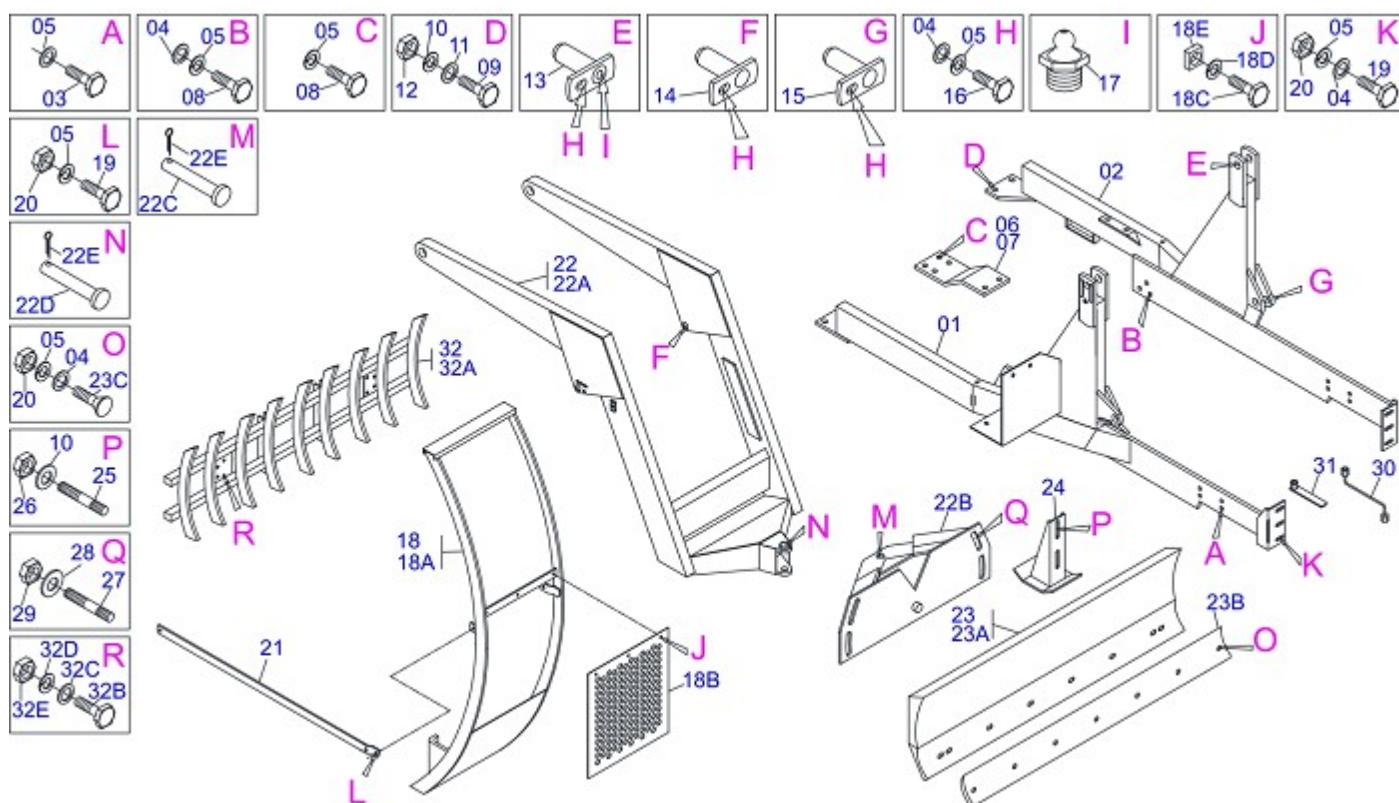

| Artículo | Código | Descripción | QT |
|----------|------------|-----------------------------|----|
| 01 | 0501063852 | CHASIS DERECHO | 01 |
| 02 | 0501063853 | CHASIS IZQUIERDO | 01 |
| 03 | 0503011188 | TORNILLO M16 X 2 X 50 | 08 |
| 04 | 0501012140 | ARANDELA PLANA | 20 |
| 05 | 0503010027 | ARANDELA PRESION 5/8" | 36 |
| 06 | 0501016466 | ZAPATA CHASIS DER | 01 |
| 07 | 0501016467 | ZAPATA CHASIS IZQ | 01 |
| 08 | 0503010148 | TORNILLO M16 X 2 X 40 | 14 |
| 09 | 0501010125 | TORNILLO 3/4" UNC X 2.1/2" | 04 |
| 10 | 0501010322 | ARANDELA PLANA | 12 |
| 11 | 0503010023 | ARANDELA PRESION 3/4" | 04 |
| 12 | 0503010014 | TUERCA 3/4" UNC | 04 |
| 13 | 0501063752 | EJE ARTIC TRABA 37,2 X 115 | 02 |
| 14 | 0501063957 | EJE ARTIC TRABA 37,2X 95 | 02 |
| 15 | 0501063958 | EJE ARTIC TRABA 37,2 X 110 | 02 |
| 16 | 0503010962 | TORNILLO 5/8" UNC X 1.1/4" | 06 |
| 17 | 0503010002 | GRASERA 1800 | 02 |
| 18 | 0501041201 | GUIA SOPORTE MOVIL COMPL | 01 |
| 18A | 0501060914 | GUIA SOPORTE MOVIL | 01 |
| 18B | 0501015927 | PROTECCIÓN DELANTERA | 01 |
| 18C | 0503010751 | TORNILLO 3/8" UNC X 1.1/4" | 03 |
| 18D | 0503010025 | ARANDELA PRESION 3/8" | 03 |
| 18E | 0501011338 | TUERCA 3/8" UNC CUADRADA | 03 |
| 19 | 0501010100 | TORNILLO 5/8" UNC X 2" | 06 |
| 20 | 0503010013 | TUERCA 5/8" NC | 13 |
| 21 | 0501016465 | BARRA LIGACION | 02 |
| 22 | 0501042517 | APOYO MOVIL COMPL | 01 |
| 22A | 0501063684 | APOYO MOVIL | 01 |
| 22B | 0501063368 | SOPORTE REGULACION | 01 |
| 22C | 0521010612 | EJE UNION 37,50 X 90 | 01 |
| 22D | 0521010618 | EJE UNION 37,50 X 220 | 01 |
| 22E | 0503010010 | PASADOR ABIERTO 1/4 X 2.1/2 | 02 |
| 23 | 0501047707 | SOPORTE CUCHILLA 2000 | 01 |



PD VALMET 785 S-1188
PALAS DELANTERAS

Página 1
0909090303

| Artículo | Código | Descripción | QT |
|----------|------------|------------------------------------|----|
| 23A | 0501067998 | SOPORTE CUCHILLA 1990 | 01 |
| 23B | 0622360015 | RASPADOR REVERSIBLE 2000 | 01 |
| 23C | 0501012240 | TORNILLO 5/8" UNC X 2.1/2" | 07 |
| 24 | 0501063411 | ZAPATA ESTAB | 02 |
| 25 | 0501010571 | PRISIONERO 3/4 NC X 3/4 NF X 56 | 04 |
| 26 | 0503010335 | TUERCA 3/4" UNF | 04 |
| 27 | 0501010572 | PRISIONERO 1 UNC X 1 UNS X 76 | 04 |
| 28 | 0501010574 | ARANDELA PLANA | 04 |
| 29 | 0503010340 | TUERCA 1" UNF | 04 |
| 30 | 0501068213 | CLAVE DOBLE 5/8 X 3/4 | 01 |
| 31 | 0501061617 | CLAVE 1 CABO PLANO | 01 |
| 32 | 0108010001 | DESENRAIZADOR ENLEIRADOR | 01 |
| 32A | 0501060924 | DESENRAIZADOR ENLEIRADOR 7 DIENTES | 01 |
| 32B | 0501010276 | TORNILLO 1UNC X 3" | 04 |
| 32C | 0501010065 | ARANDELA PLANA | 04 |
| 32D | 0503010012 | ARANDELA PRESION 1" | 04 |
| 32E | 0501010059 | TUERCA 1" UNC 8FPP 1.5/8" | 04 |

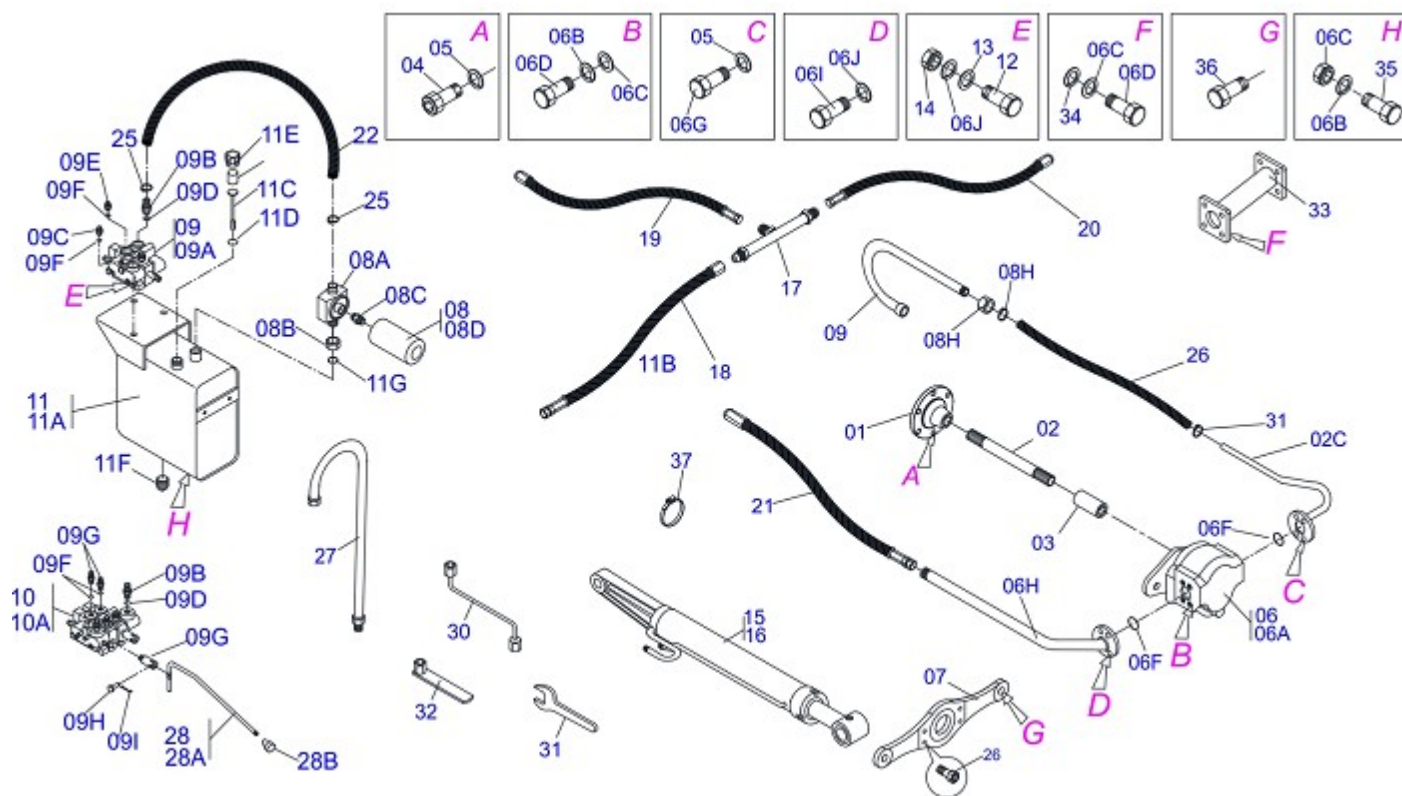

| Artículo | Código | Descripción | QT |
|----------|------------|-------------------------------|----|
| 01 | 0501047530 | SISTEMA ACOPLAMIENTO | 01 |
| 01A | 0501067343 | ACOPLAMIENTO | 01 |
| 01B | 0501068851 | EJE 355 X 7/8" | 01 |
| 01C | 0503030043 | BUJE 61 | 01 |
| 01D | 0503010728 | TORNILLO M10 X 1,5 X 30 | 06 |
| 01E | 0503010180 | ARANDELA PRESION 7/16" | 10 |
| 02 | 0501040956 | BOMBA 20L ENT 7/8" | 01 |
| 02A | 0503060074 | BOMBA 20L 3/8" ENT 7/8" | 01 |
| 02B | 0503011109 | ANILLO O'RING 2-119 N 3006-9B | 01 |
| 02C | 0501010589 | NIPLE 1.1/16UN | 01 |
| 02D | 0503010190 | ANILLO O'RING 2-114 N 3006-9B | 01 |
| 02E | 0501010590 | NIPLE 7/8 NF HEX 1 X 48 | 01 |
| 03 | 0502010198 | SOPORTE BOMBA | 01 |
| 04 | 0501010161 | TORNILLO 1/2" UNC X 1.1/4" | 04 |
| 05 | 0503010019 | ARANDELA PRESION 1/2" | 04 |
| 06 | 0503010175 | TORNILLO 3/8" UNC X 1.1/4" | 02 |
| 07 | 0503011188 | TORNILLO M16 X 2 X 50 | 02 |
| 08 | 0503010025 | ARANDELA PRESION 3/8" | 05 |
| 09 | 0501046828 | RESERVOIR OLEO COMPLETO | 01 |
| 09A | 0501068067 | RESERVOIR OLEO | 01 |
| 09B | 0502020472 | CUERPO TAPA TANQUE | 01 |
| 09C | 0503030044 | ELEM FILTRANTE AR | 01 |
| 09D | 0501060975 | MEDIDOR ACEITE | 01 |
| 09E | 0503010185 | ANILLO O'RING 2-221 N 3006-9B | 01 |
| 09F | 0503031604 | TAPON 1/2 BSP | 01 |
| 09G | 0503010046 | ANILLO O'RING 2-216 N 3006-9B | 01 |
| 09H | 0501016309 | TUERCA 2" UNC 16FPP X 2.5/16" | 01 |
| 10 | 0501063729 | DUCTO SALIDA TANQUE | 01 |
| 11 | 0501040959 | FILTRO RETORNO MENOR COMPL | 01 |
| 11A | 0502050002 | CABCT FILTRO RETORNO | 01 |
| 11B | 0501010594 | TUERCA 1" BSP S 1.5/8" | 01 |
| 11C | 0501010595 | NIPLE 1 NF SEXT.1.1/8 X 37 | 01 |
| 11D | 0503010545 | FILTRO RETORNO | 01 |



PD VALMET 785 S-1188
CIRCUITO HIDRAULICO V 785

Página 2
0909090306

| Artículo | Código | Descripción | QT |
|----------|------------|---|----|
| 12 | 0501040976 | COMANDO 3/8" | 01 |
| 12A | 0503060078 | COMANDO 3/8" | 01 |
| 12B | 0501011806 | BICO P/MANGUERA 1" | 01 |
| 12C | 0511018014 | NIPLE R.7/8 UNF X 1.1/16 UN X 52 | 01 |
| 12D | 0503010045 | ANILLO O'RING 2-116 N 3006-9B | 04 |
| 12E | 0501010590 | NIPLE 7/8 NF HEX 1 X 48 | 02 |
| 12F | 0503011050 | FIJADOR INF PALANCA | 01 |
| 12G | 0521010532 | EJE UNION 7,93 X 23 | 01 |
| 12H | 0503010140 | PASADOR ABIERTO 1/8" X 3/4" | 01 |
| 13 | 0501048635 | ACCIONADOR MANDO COMPLETO | 01 |
| 13A | 0511060694 | ACCIONADOR MANDO | 01 |
| 13B | 0503030878 | MANOPLA PALANCA | 01 |
| 14 | 0501010080 | TORNILLO 3/8" UNC X 1.1/2" | 05 |
| 15 | 0501010984 | ARANDELA PLANA | 03 |
| 16 | 0503010026 | TUERCA 3/8" | 03 |
| 17 | 0501040951 | CILINDRO HIDRAULICO 38,1 X 63,5 X 756 X 487 BBD | 01 |
| 17A | 0501040952 | CILINDRO HIDRAULICO 38,1 X 63,5 X 756 X 487 BBE | 01 |
| 18 | 0501064407 | DUCTO PRESION COMANDO | 01 |
| 19 | 0501064408 | TUBO DISTRIBUIDOR ACEITE | 02 |
| 20 | 0501080381 | MANGUERA 3/8 X 1250 TR-TR | 02 |
| 21 | 0501080483 | MANGUERA 3/8 X 2200 TR-TR | 02 |
| 22 | 0501080024 | MANGUERA 1/2" X 700 TR-TR | 01 |
| 23 | 0501010596 | MANGUERA 1" X 750 AB-AB | 01 |
| 24 | 0501010610 | MANGUERA 1" X 800 AB-AB | 01 |
| 25 | 0501080167 | MANGUERA 1/2" X 3000 TR-TM | 02 |
| 26 | 0503010184 | ABRAZADERA 1.1/4 A 1.1/2 | 04 |
| 27 | 0511010153 | CLAVE FIXA 2.5/16 | 01 |
| 28 | 0511017302 | ARANDELA PLANA | 04 |
| 29 | 0501041024 | COMANDO DOBLE 3/8" | 01 |
| 29A | 0503060079 | COMANDO DOBLE 3/8" | 01 |
| 30 | 0501063727 | DUCTO SUCCION BOMBA | 01 |
| 31 | 0501063728 | DUCTO PRESION BOMBA | 01 |
| 32 | 0503010027 | ARANDELA PRESION 5/8" | 02 |
| 33 | 0501053835 | HEMBRA ENGANCHE RAP 1/2 NPT | 02 |
| 34 | 0511013882 | SOPORTE ENGANCHE RAPIDO | 01 |
| 35 | 0503010217 | ANILLO TENSOR 501040 (PARA EJE) | 04 |
| 36 | 0501068777 | TUBO ESCAPE | 01 |
| 37 | 0503011135 | TORNILLO 7/16" UNC X 1.1/2" | 02 |
| 38 | 0503010244 | TUERCA 7/16" UNC | 02 |

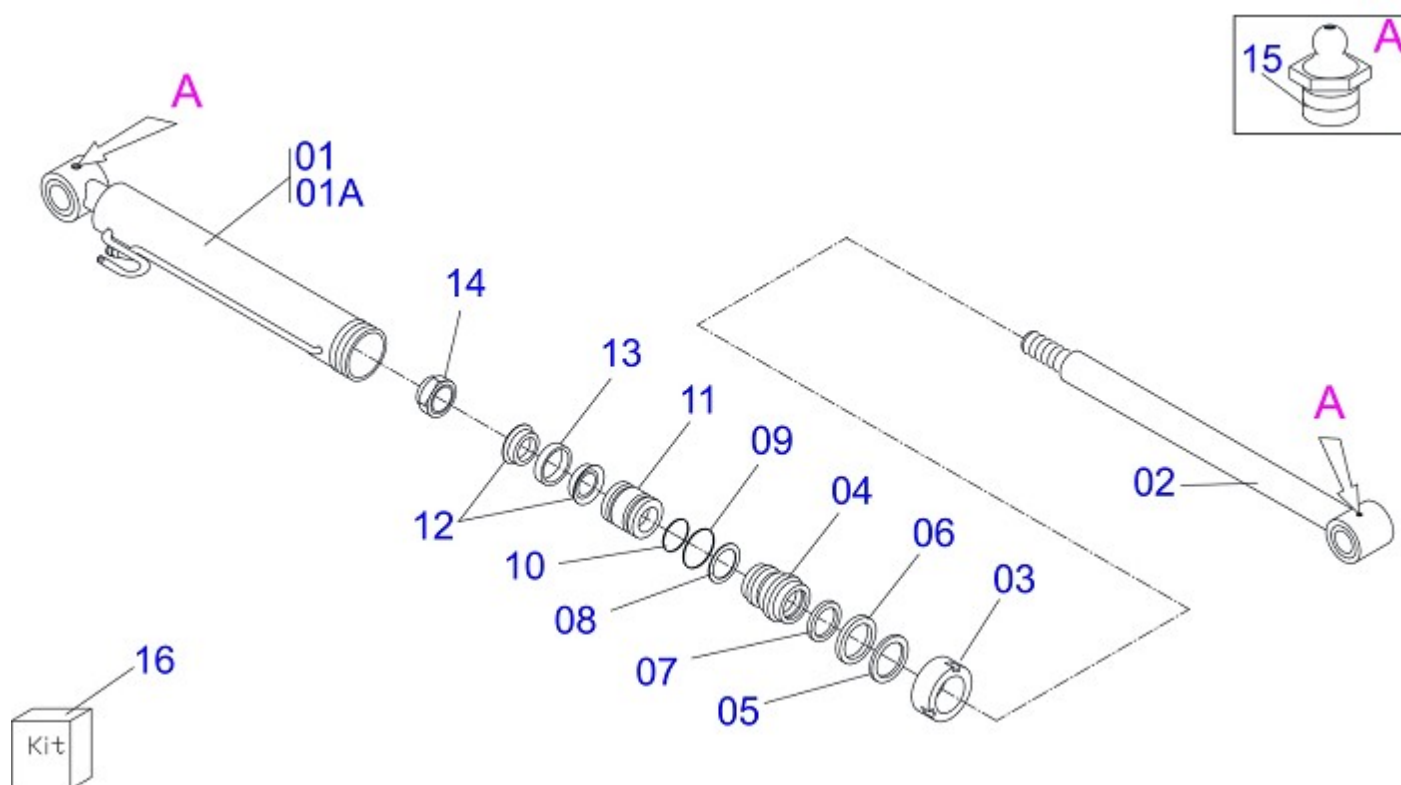

| Artículo | Código | Descripción | QT |
|----------|------------|---|----|
| 00 | 0501040951 | CILINDRO HIDRAULICO 38,1 X 63,5 X 756 X 487 BBD | |
| 00A | 0501040952 | CILINDRO HIDRAULICO 38,1 X 63,5 X 756 X 487 BBE | |
| 01 | 0501063470 | CAMISA 63,50 X 487 | 01 |
| 01A | 0501063471 | CAMISA 63,50 X 487 | 01 |
| 02 | 0501060929 | VASTAGO 38,10 | 01 |
| 03 | 0502010471 | TAPA MOVIL 63,50 | 01 |
| 04 | 0502010780 | SOPORTE ANILLOS 38,1 X 63, | 01 |
| 05 | 0503010163 | ANILLO RASCADOR D-1500 | 01 |
| 06 | 0503010989 | ANILLO 1870-1500-375-B | 01 |
| 07 | 0503010970 | ANILLO GUIA INTERNO W1-1650-500 | 01 |
| 08 | 0503011058 | ANILLO BACK-UP 8-330 | 01 |
| 09 | 0503010161 | ANILLO O'RING 2-330 N 3006 9B | 01 |
| 10 | 0503010285 | ANILLO O'RING 2-222 N 3006-9B | 01 |
| 11 | 0502010783 | EMBOLO 38 X 63,50 | 01 |
| 12 | 0503010160 | ANILLO 2500 2000 | 02 |
| 13 | 0503010973 | ANILLO GUIA EXTERNO W2-2500-500 | 01 |
| 14 | 0503010063 | TUERCA 1" UNF | 01 |
| 15 | 0503010002 | GRASERA 1800 | 02 |
| 16 | 0501032666 | JUEGO REPARO COMPL 38,10X63,50 | |



MARCHESAN IMPLEMENTOS E MÁQUINAS AGRÍCOLAS TATU S.A.

AV. Marchesan, 1979 - Casilla de Correos, 131 - CEP 15994-900 - Matão - SP - Brasil

Fono: +55 16.3382-8282

(FAX Venta)+55 16.3382.8297 - (Exportar) + 55 16.3382.1003

e.mail: tatu@marchesan.com.br

Home Page: www.marchesan.com.br

Redaccion e Ilustracion = GASPARI
e.mail = jgaspari@marchesan.com.br

**PIEZAS ORIGINALES
TATU**

