

CATÁLOGO DE PIEZAS

UTILITARIOS

GATG BR

Código: 0501091239



Serie: S-1010

Revisión: MAIO/2011

PIEZAS ORIGINALES
TATU



INDICE

GATG-BR	1
RODADO GATG-RO	2
CIRCUITO HIDRAULICO	3
CILINDRO HIDRAULICO 50,8 X 101,6 X 1140 X 882	4
CILINDRO HIDRAULICO 44,45 X 85,7 X 205 X 322	5
EXTENSOR COMPLETO	6

ATENCIÓN: **IMPORTANTE**

MARGHESAN SE RESERVA EL DERECHO DE PERFECCIONAR Y/O MODIFICAR LAS CARACTERÍSTICAS TÉCNICAS DE SUS PRODUCTOS, SIN LA OBLIGACIÓN DE PROCEDER CON LOS YA COMERCIALIZADOS Y SIN CONOCIMIENTO PREVIO DEL DISTRIBUIDOR AUTORIZADO O DEL CONSUMIDOR.

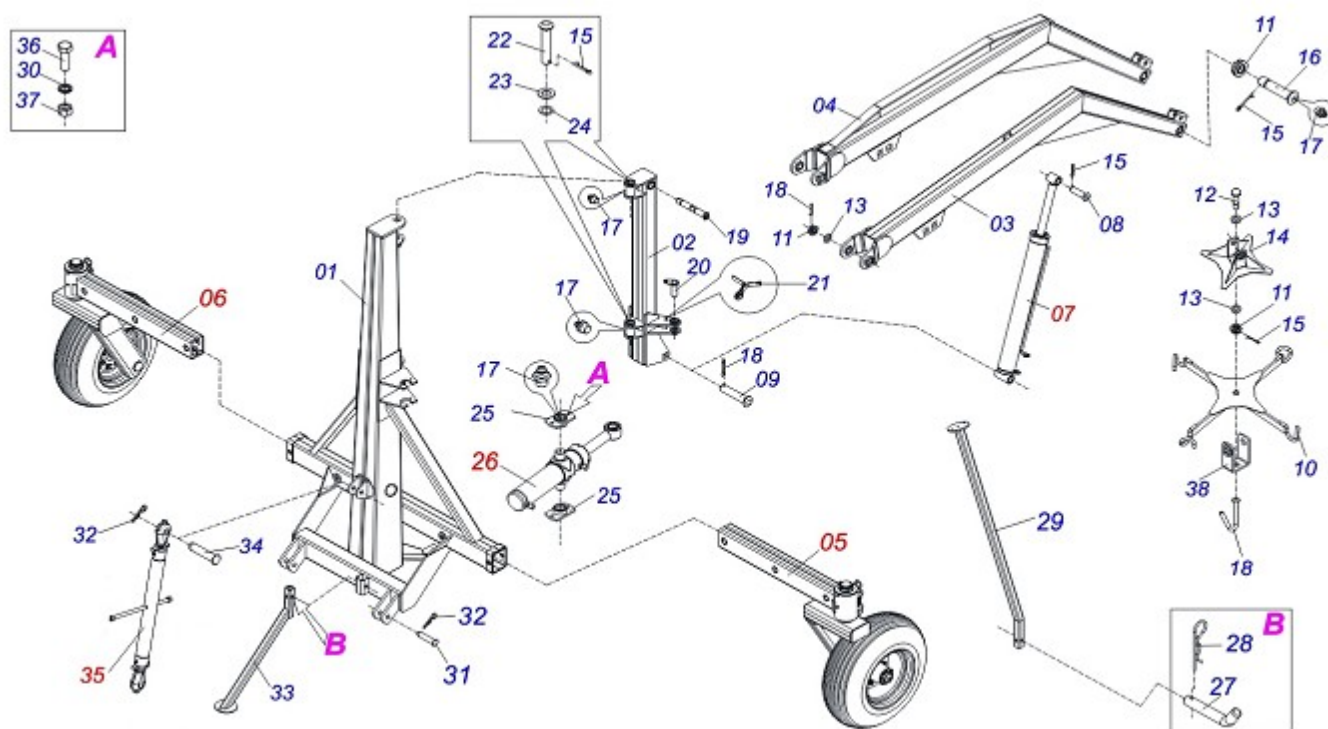

Artículo	Código	Descripción	QT
01	0521060225		01
02	0521061767		01
03	0521060319		01
04	0521060226		01
05	0521060212	BRAZO IZQUIERDO	01
06	0521060211	BRAZO DERECHO	01
07	0511048828	CILINDRO HIDRAULICO 50,8 X 101,6 X 1140 X 882	01
08	0561011199	EJE UNION	01
09	0561011198	EJE UNION	01
10	0521060235	CRUCETA	01
11	0501011301	TUERCA CAST 1.1/2" UNC HEX 2.5/16"	03
12	0521010555	EJE UNION 1.1/2 UNC X 141	01
13	0501012916	ARANDELA PLANA	03
14	0521060317		01
15	0503010073	PASADOR ABIERTO 3/8 X 3.1/2	04
16	0521012828	EJE ARTIC 37,50 X 175	01
17	0503010002	GRASERA 1800	04
18	0503010073	PASADOR ABIERTO 3/8 X 3.1/2	03
19	0521062101	EJE ARTICULACION	01
20	0521062127	EJE ARTICULACION	01
21	0503010257	PASADOR ABIERTO 1/8" X 1"	01
22	0561011201	EJE UNION	01
23	0551012215	ARANDELA PLANA	02
24	0511019685	ARANDELA PLANA	02
25	0511061810	BRIDA FIJACION CILINDRO HIDR	02
26	0511048829	CILINDRO HIDRAULICO 44,45 X 85,7 X 205 X 322	01
27	0501011075	TRABA DESCANSO	02
28	0503030012	PASADOR ABIERTO	02
29	0521060305	DESCANSO	01
30	0503010019	ARANDELA PRESION 1/2"	04
31	0521010596	EJE UNION 27,80 X 120	02
32	0503011035	ANILLO O'RING 2-115 N 3006-9B	03
33	0521060304	DESCANSO DELANTERO	01



GATG BR

Página 1

GATG-BR

0909093251

Artículo	Código	Descripción	QT
34	0521010579	EJE UNION 25 X 115	01
35	0511049732	EXTENSOR COMPLETO	01
36	0503010920	TORNILLO 1/2" UNC X 1.1/2"	04
37	0503010060	TUERCA 1/2" UNC	04
38	0501069722	U ENGANCHE GANCHO	01

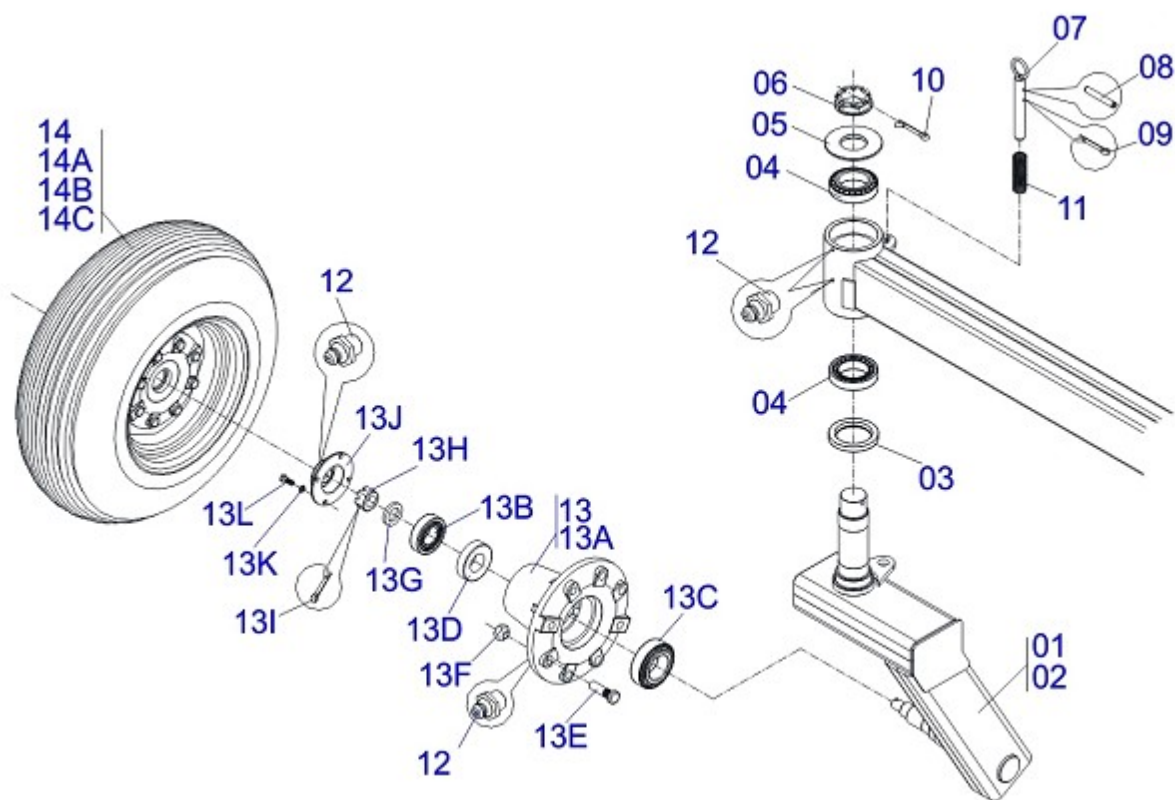

Artículo	Código	Descripción	
01	0521060219	BRAZO RODADO IZQUIERDO	01
02	0521060221	BRAZO RODADO DERECHO	01
03	0503010050	RETENES 00085-B	01
04	0503010059	RODAMIENTO 33287/33462	02
05	0541016926	TAPA CUBO	01
06	0502040080	TUERCA	01
07	0511064229	EJE TRABA	01
08	0503010292	PASADOR TENSION 701164 6 X 40	01
09	0503010131	PASADOR ABIERTO 3/16 X 1.1/2	01
10	0503010073	PASADOR ABIERTO 3/8 X 3.1/2	01
11	0503030517	RESORTE COMPRESION 32,3 X 120 X 2,4	01
12	0503010002	GRASERA 1800	02
13	0501058791		01
13A	0502012260	CAJA RODADO TRANSPORTE	01
13B	0503010008	RODAMIENTO 3780/3720	01
13C	0503011156	RODAMIENTO 2780/2720	01
13D	0503013314	RETEN 5166-GB 63.5 X 110 X 13	01
13E	0501010186	TORNILLO ROD 5/8"UN X 2.1/8"	08
13F	0503010064	TUERCA CONICA 5/8" UNF	08
13G	0511012492	ARANDELA PLANA	01
13H	0503030009	TUERCA CASTILLO 1" UNF 14FPP X 22	01
13I	0503010018	PASADOR ABIERTO 5/32 X 1.1/2	01
13J	0502020591	TAPA PROTECCION	01
13K	0503011444	ARANDELA PRESION 5/16"	04
13L	0503010358	TORNILLO 5/16" UNC X 7/8"	04
14	0503060244	RODA C/ NEUMATICO 11L-15 10L COMPL	02
14A	0503012108	RUEDA 10 LB X 15 X 8F X 203	02
14B	0503010858	NEUMATICO 11L-15	02

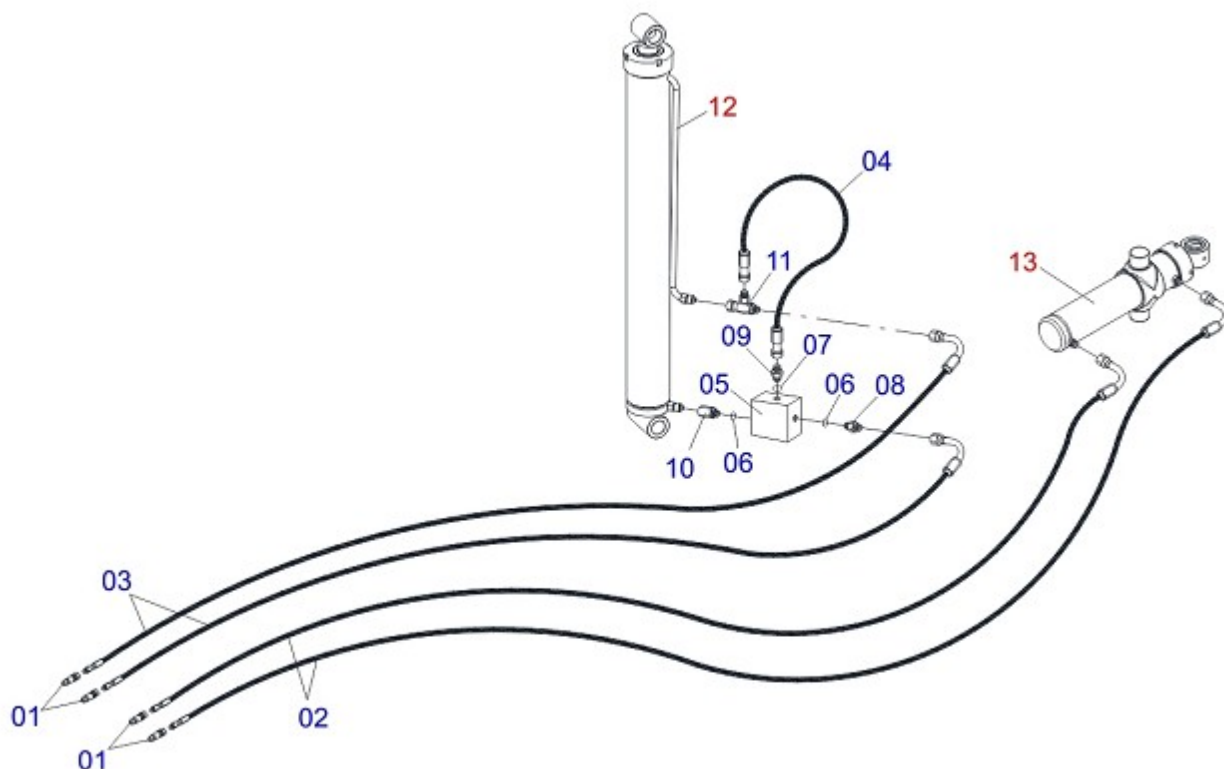

Artículo	Código	Descripción	
01	0501053834	MACHO ENG RAP 1/2 NPT CON TAPA	04
02	0501081417		02
03	0501080097	MANGUERA 1/2 X 2500 TC-TM	02
04	0501080087	MANGUERA 1/2" X 450	01
05	0503013622	VALVULA COMPL	01
06	0503010045	ANILLO O'RING 2-116 N 3006-9B	02
07	0503011030	ANILLO O' RING 2-14 N 3006-9B	01
08	0551012400	NIPLE R 7/8 NF	01
09	0531013708	NIPLE R 7/8 UNF X R 9/16 UNF X 45	01
10	0541016817	TERM HEX 1.1/8 X R 7/8 14FPP INT	01
11	0503012341	ADAPTADOR T 7/8" UNF X TUERCA GIRAT	01
12	0511048828	CILINDRO HIDRAULICO 50,8 X 101,6 X 1140 X 882	01
13	0511048829	CILINDRO HIDRAULICO 44,45 X 85,7 X 205 X 322	01

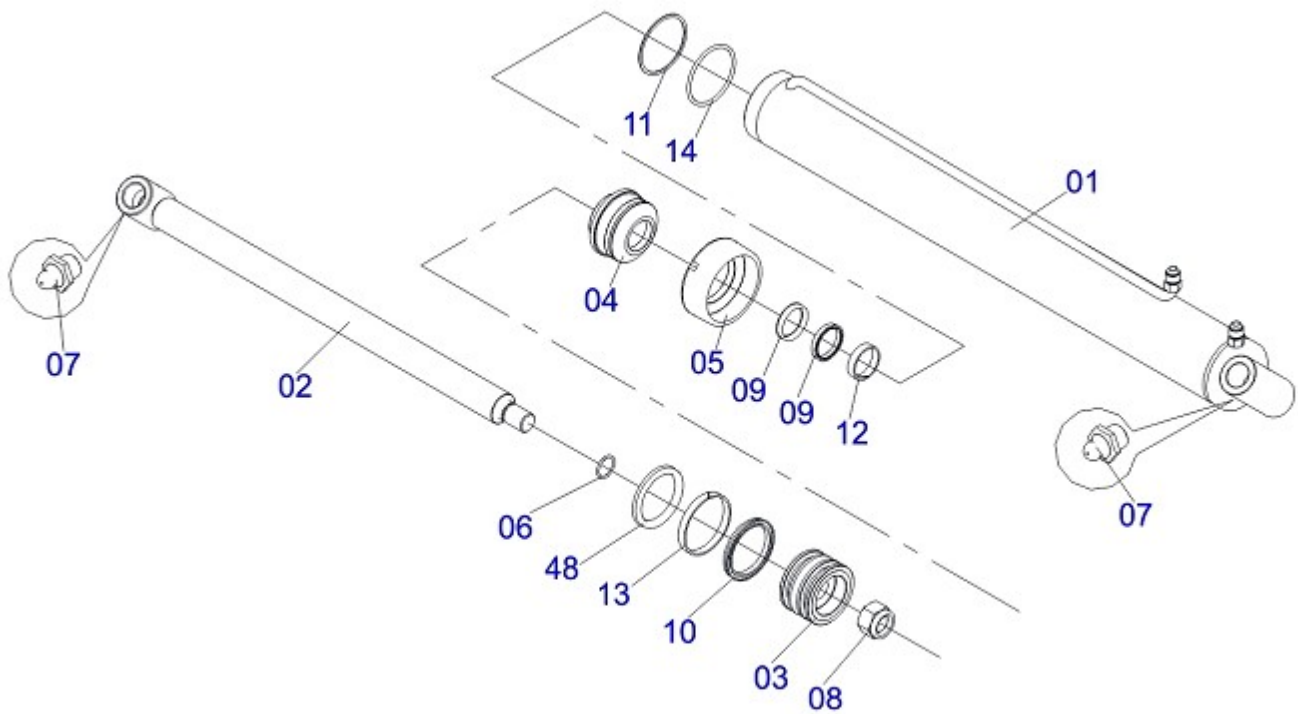

Artículo	Código	Descripción	
01	0521061768	CAMISA GATG BR	01
02	0521061769		01
03	0502010992	EMBOLO 50,8 X 101,6	01
04	0502010778	SOPORTE ANILLOS 50,8 X 101,6	01
05	0502010017	TAPA MOVIL 101,6	01
06	0503010345	ANILLO O'RING 2-218 N 3006-9B	01
07	0503010002	GRASERA 1800	02
08	0503010817	TUERCA 1.1/4" UNF	01
09	0503010991	ANILLO 1870-2000-375-B	02
10	0503010043	ANILLO 3750-3250	02
11	0503011061	ANILLO BACK-UP 8-342	01
12	0503010952	ANILLO GUIA INTERNO W2-2250-500	01
13	0503010994	ANILLO GUIA EXTERNO W2-4000-500	01
14	0503010338	ANILLO O'RING 2-342 N 3006-9B	01

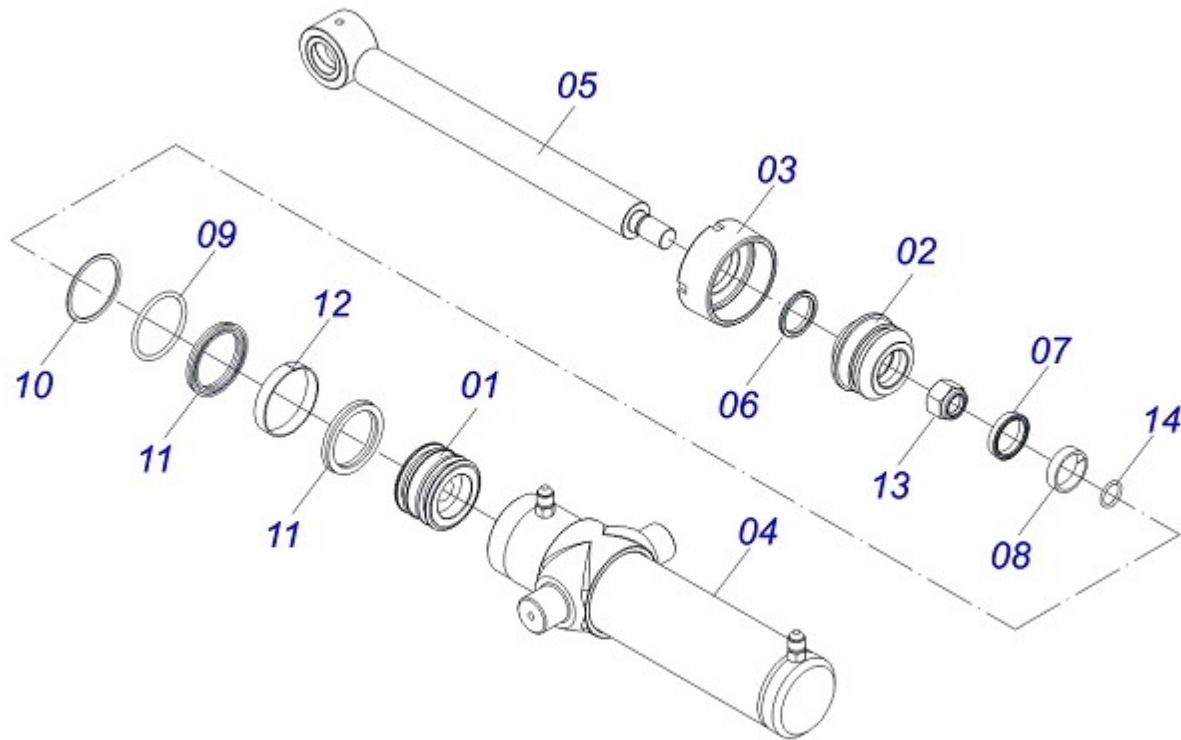

Artículo	Código	Descripción	QT
02	0502010781	SOPORTE ANILLOS 44,45 X 85,72	01
03	0502010993	TAPA MOVIL 85,72	01
04	0521061771	CAMISA	01
05	0521061770		01
06	0503010761	ANILLO RASCADOR D-1750	01
07	0521061770		01
08	0503010976	ANILLO O'RING 2-336 N 3006-9B	01
09	0503010976	ANILLO O'RING 2-336 N 3006-9B	01
10	0503011060	ANILLO BACK-UP 8-336	01
11	0503010170	ANILLO 3120 2750	01
12	0503010948	ANILLO GUIA EXTERNO W4-3346-590	01
13	0503010063	TUERCA 1" UNF	01
14	0503010042	ANILLO O'RING 2-214 N 3006-9B	01
15	0503030385	TAPON	02
QT	0502010843	EMBOLO 44,45 X 85,7	01

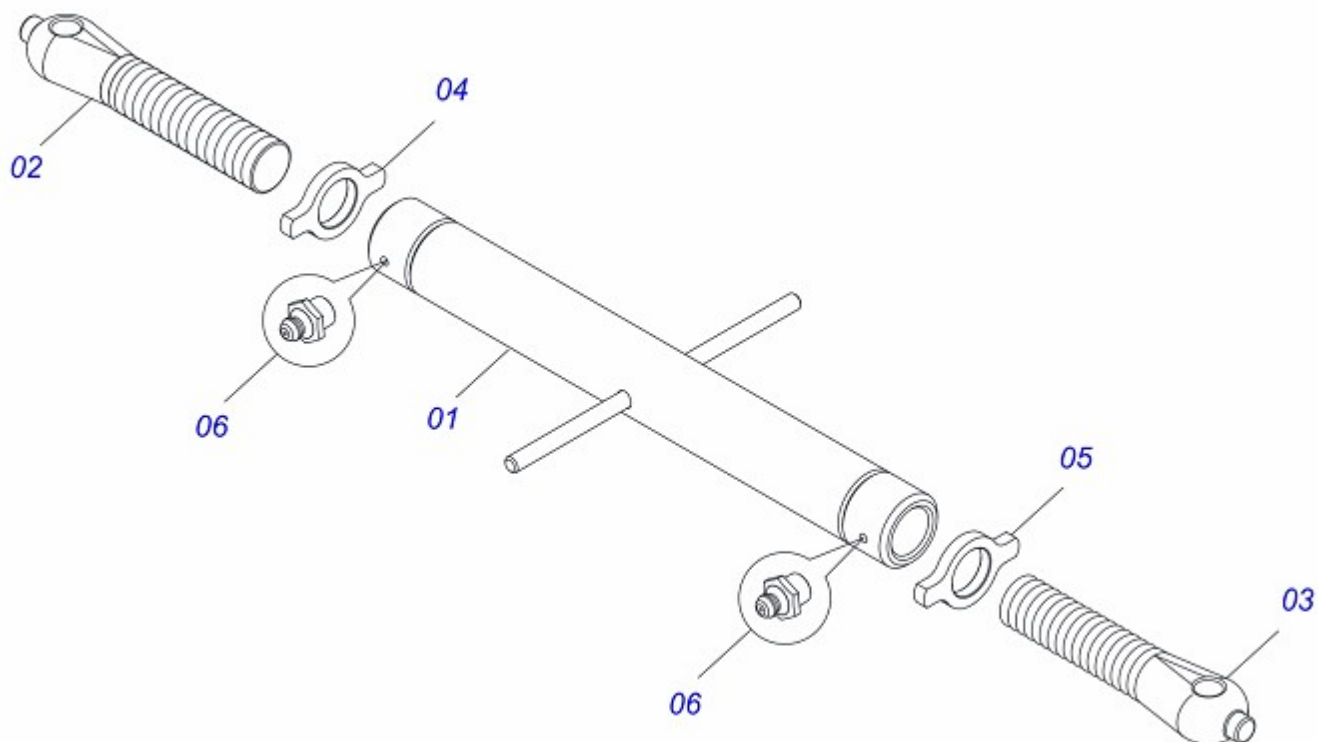

Artículo	Código	Descripción	QT
000	0511049732	EXTENSOR COMPLETO	01
001	0521062479	EXTENSOR 653	01
002	0561019311		01
003	0502040834		01
004	0561019304	CONTRA TUERCA IZQUIERDO	01
005	0561019303	CONTRA TUERCA DERECHO	01
006	0503010002	GRASERA 1800	02



MARCHESAN IMPLEMENTOS E MÁQUINAS AGRÍCOLAS TATU S.A.

AV. Marchesan, 1979 - Casilla de Correos, 131 - CEP 15994-900 - Matão - SP - Brasil

Fono: +55 16.3382-8282

(FAX Venta)+55 16.3382.8297 - (Exportar) + 55 16.3382.1003

e.mail: tatu@marchesan.com.br

Home Page: www.marchesan.com.br

Redaccion e Ilustracion = GASPARI
e.mail = jgaspari@marchesan.com.br

**PIEZAS ORIGINALES
TATU**

