

CATÁLOGO DE PIEZAS

UTILITARIOS

LTA 3000 H

Código: 0501091068



Serie: S-0712

Revisión: AGOSTO/2017

PIEZAS ORIGINALES
TATU



PRODUCTOS

| Código | Descripción |
|------------|---|
| 0106060030 | LTA 3000 H S-0712 |
| 0106060034 | LTA-V 3000H S-0712 |
| 0106060039 | LTA 3000 H C/VALV S-0712 |
| 0106060045 | LTA 3000 H C/VALV C/PNEU 750X16-10L S-0712 |
| 0106060046 | LTA 3000 H C/VALV C/RODA/CUBO S/PNEU S-0712 |

ATENCIÓN: **IMPORTANTE**

MARCHESAN S/A SE RESERVA EL DERECHO DE PERFECCIONAR Y/O MODIFICAR LAS CARACTERÍSTICAS TÉCNICAS DE SUS PRODUCTOS, SIN LA OBLIGACIÓN DE PROCEDER CON LOS YA COMERCIALIZADOS Y SIN CONOCIMIENTO PREVIO DEL DISTRIBUIDOR AUTORIZADO O DEL CONSUMIDOR.

INDICE

| | | | |
|------------|---------------------------------|-------|---|
| 0909091591 | CHASIS | | 1 |
| 0501051634 | RODADO SIN NEUMATICO | | 2 |
| 0501051142 | CAJA RODADO CON RODILLO | | 3 |
| 0511058426 | CILINDRO HIDRAULICO | | 4 |
| 0511058413 | CILINDRO HIDRAULICO | | 5 |
| 0521041913 | CILINDRO HIDRÁULICO | | 6 |
| 0909091592 | CIRCUITO HIDRÁULICO CON VÁLVULA | | 7 |
| 0909091593 | CIRCUITO HIDRÁULICO SIN VÁLVULA | | 8 |
| 0909091594 | CIRCUITO HIDRÁULICO | | 9 |

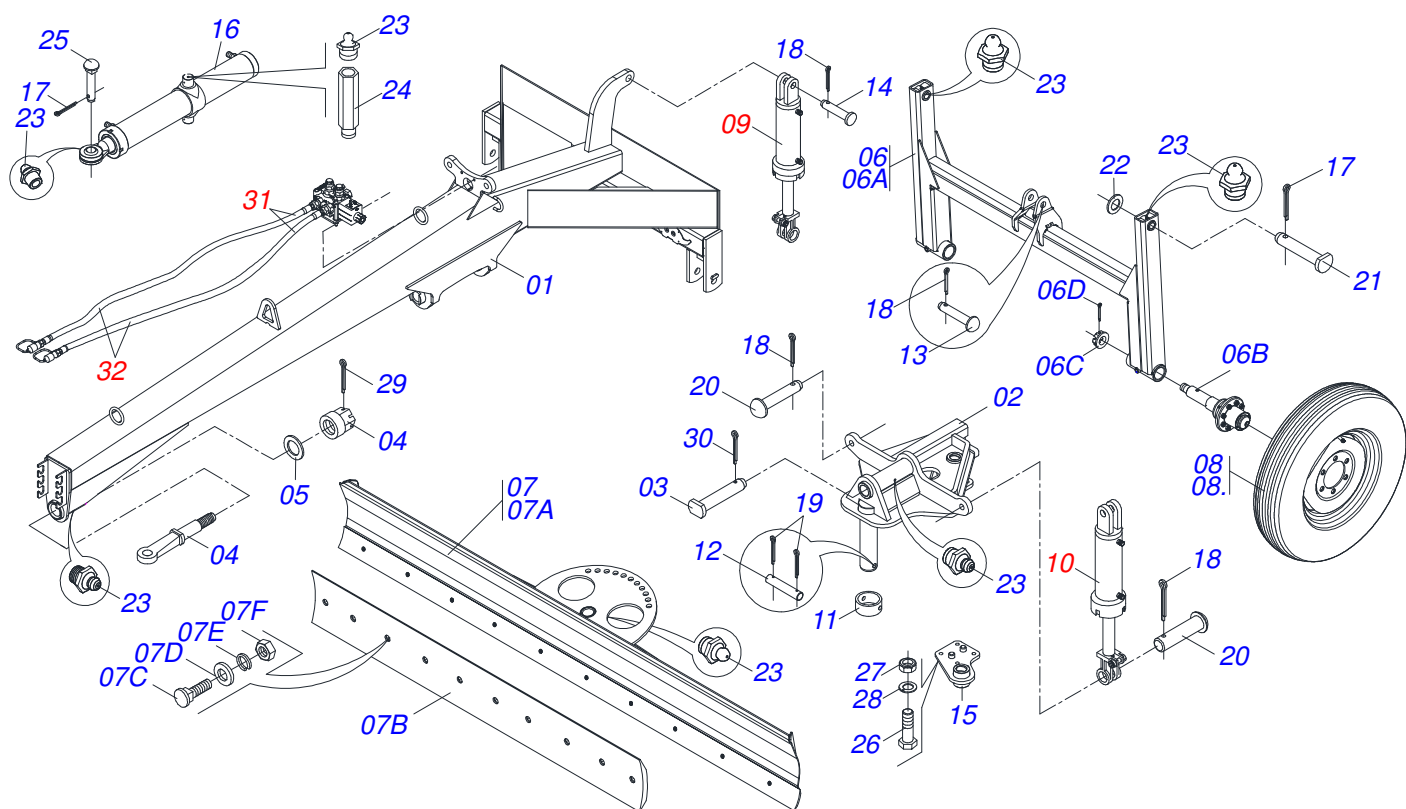

| Artículo | Código | Descripción | QT |
|----------|------------|-------------------------------------|----|
| 01 | 0521060610 | CHASIS | 01 |
| 02 | 0521063162 | SOPORTE | 01 |
| 03 | 0561012652 | EJE DE LA HOJA ARTICULADOR LTA 3000 | 01 |
| 04 | 0503061649 | PONTEIRA ENGANCHE SILPA | 01 |
| 05 | 0511019776 | ARANDELA PLANA 52.5 X 72 X 6.30 | 01 |
| 06 | 0511047822 | RODADO COMPL S/NEUMATICO | 01 |
| 06A | 0521060612 | RODEIRO | 01 |
| 06B | 0501051634 | RODADO SIN NEUMATICO | 02 |
| 06C | 0501011301 | TUERCA 1.1/2 UNC 6FPP 2.5/16 | 02 |
| 06D | 0503010010 | PASADOR ABIERTO 1/4 X 2.1/2 | 02 |
| 07 | 0521040859 | LÁMPARA | 01 |
| 07A | 0521063163 | LAMINA 3000 LTA 3000C/CH | 01 |
| 07B | 0561012685 | RASPADOR | 01 |
| 07C | 0501012239 | TORNILLO 5/8" UNC X 1.3/4" | 10 |
| 07D | 0571010265 | ARANDELA PLANA | 10 |
| 07E | 0503011445 | ARANDELA PRESION | 10 |
| 07F | 0503010013 | TUERCA 5/8 | 10 |
| 08 | 0503060094 | RUEDA CON NEUM | 02 |
| 08. | 0503060091 | RUEDA CON NEUM 750 X 16-10L COMP | 02 |
| 09 | 0511058426 | CILINDRO HIDRAULICO | 01 |
| 10 | 0511058413 | CILINDRO HIDRAULICO | 02 |
| 11 | 0561012651 | GUANTE 74.50 X 101.60 X 40 | 01 |
| 12 | 0511013598 | EJE UNION 3/4 X 120 | 01 |
| 13 | 0521010545 | EJE UNION 31,75 X 130 | 01 |
| 14 | 0521012538 | EJE UNION 31,75 X 90 | 01 |
| 15 | 0521063160 | FIJADORA | 01 |
| 16 | 0521041913 | CILINDRO HIDRÁULICO | 01 |
| 17 | 0503010534 | PASADOR ABIERTO 3/8 X 2.1/2 | 03 |
| 18 | 0503010523 | PASADOR ABIERTO 1/4" X 2" | 06 |
| 19 | 0503010071 | PASADOR ABIERTO 3/16 X 1 | 02 |
| 20 | 0521010575 | EJE UNION 25 X 85 | 04 |
| 21 | 0561012693 | EJE UNION 31.20 X 163 LTA | 02 |
| 22 | 0501010307 | ARANDELA PLANA 32.5 X 60 X 4.75 | 02 |



LTA 3000 H
CHASIS

Página 1
0909091591

| Artículo | Código | Descripción | QT |
|-----------------|---------------|---------------------------------|-----------|
| 23 | 0503010002 | GRASERA 1800 | 08 |
| 24 | 0501019757 | EXTENSION ENGRASADORA | 02 |
| 25 | 0511019520 | EJE ARTIC 37,2/37,0 X 131,5 | 01 |
| 26 | 0503010899 | TORNILLO 5/8 UNC X 2.1/4 | 04 |
| 27 | 0503010013 | TUERCA 5/8 | 04 |
| 28 | 0503010027 | ARANDELA PRESION | 04 |
| 29 | 0503012213 | PASADOR ABIERTO 1/4" X 4 | 01 |
| 30 | 0503010073 | PASADOR ABIERTO 3/8 X 3.1/2 | 01 |
| 31 | 0521023764 | CIRCUITO HIDRAULICO | 01 |
| 32 | 0909091592 | CIRCUITO HIDRÁULICO CON VÁLVULA | 01 |

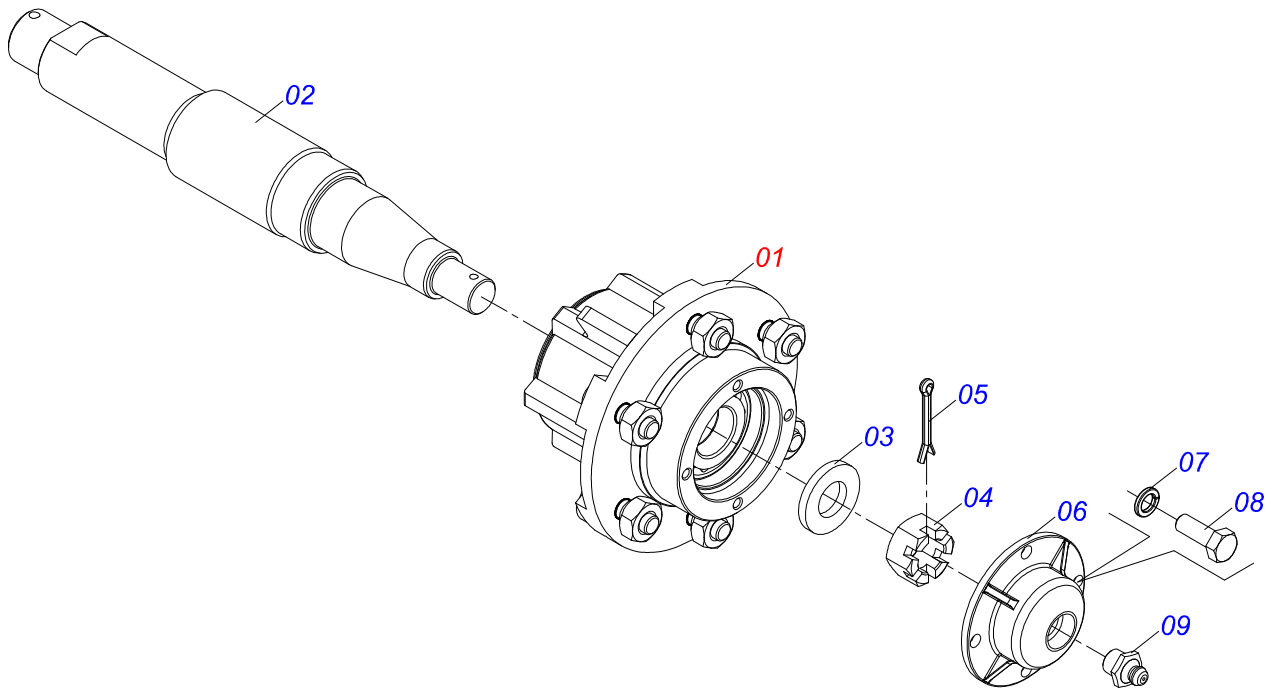

| Artículo | Código | Descripción | QT |
|----------|------------|------------------------------|----|
| 01 | 0501051142 | CAJA RODADO CON RODILLO | 01 |
| 02 | 0521010821 | EJE 63,50 X 420 | 01 |
| 03 | 0501016545 | ARANDELA PLANA | 01 |
| 04 | 0503030009 | TUERCA CASTILLO 1 | 01 |
| 05 | 0503010018 | PASADOR ABIERTO 5/32 X 1.1/2 | 01 |
| 06 | 0502020591 | TAPA PROTECCION | 01 |
| 07 | 0503011444 | ARANDELA PRESION | 04 |
| 08 | 0503010358 | TORNILLO 5/16 UNC X 7/8 | 04 |
| 09 | 0503010002 | GRASERA 1800 | 01 |

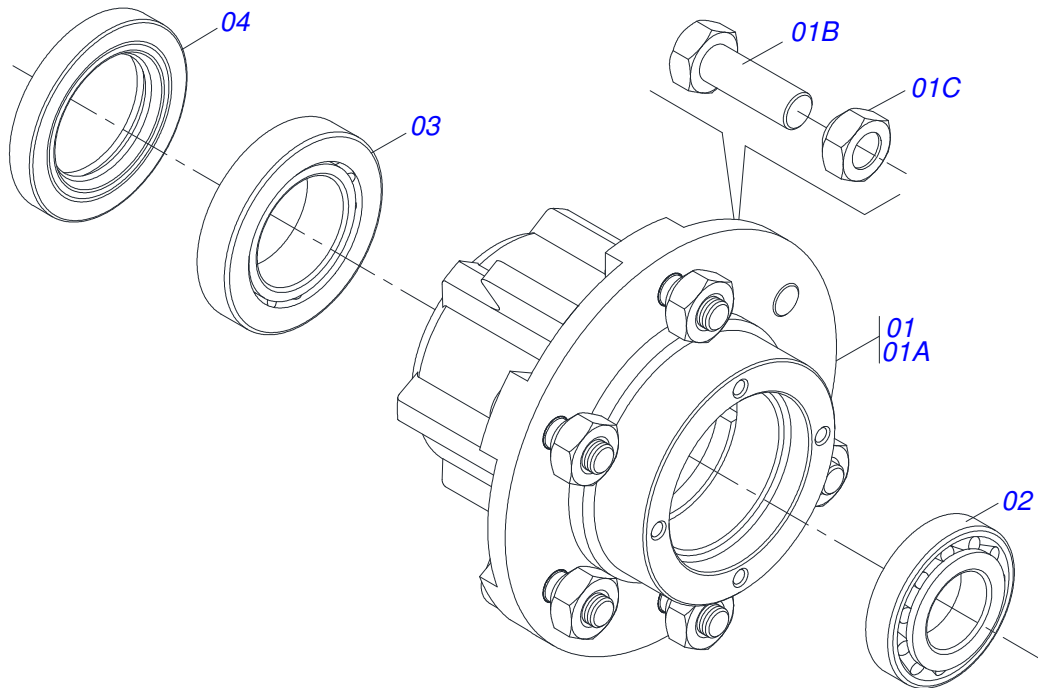

| Artículo | Código | Descripción | QT |
|----------|------------|-------------------------------|----|
| 01 | 0501110728 | CAJA RODADO | 01 |
| 01A | 0502011121 | CAJA RODADO | 01 |
| 01B | 0501010127 | TORNILLO ROD 9/16"UN X 1.7/8" | 06 |
| 01C | 0503010035 | TUERCA CONICA 9/16 | 06 |
| 02 | 0503010037 | RODAMIENTO 30207 | 01 |
| 03 | 0503010006 | RODAMIENTO 32210 | 01 |
| 04 | 0503012928 | RETENES | 01 |

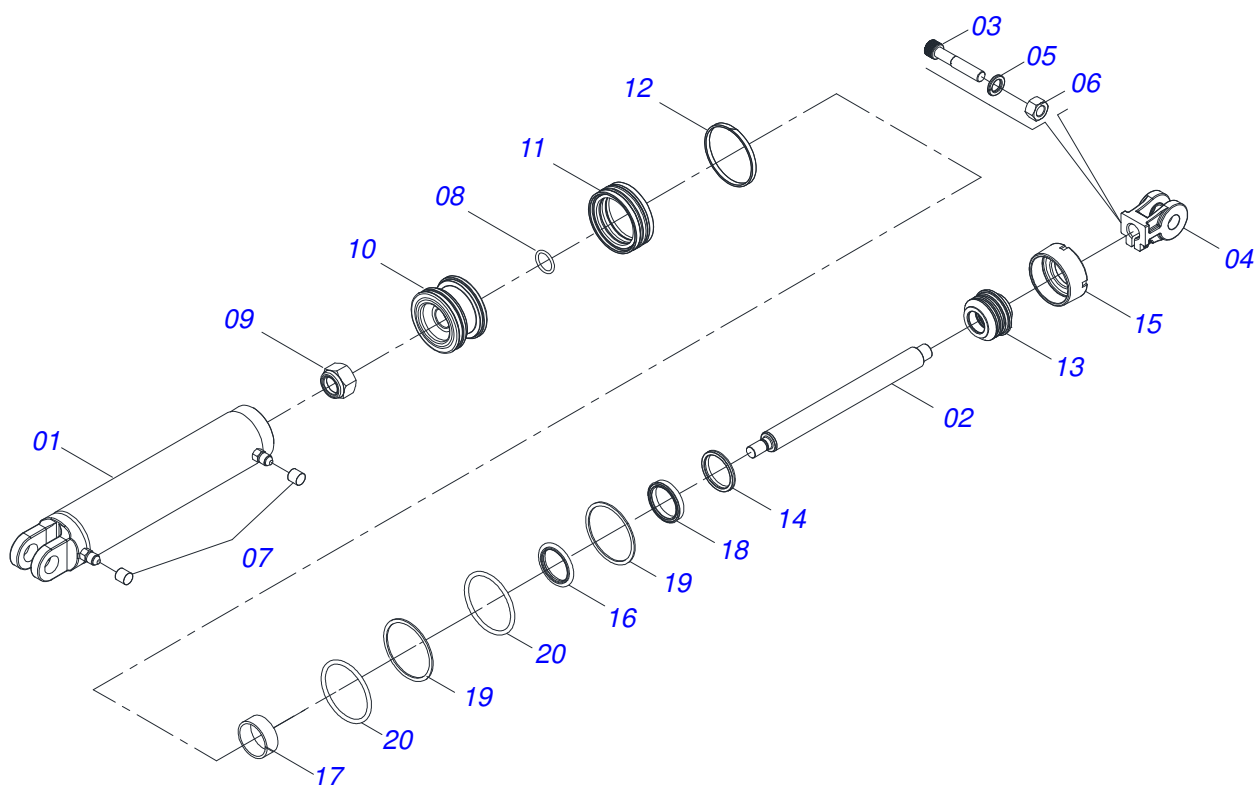

| Artículo | Código | Descripción | QT |
|----------|------------|-------------------------------------|----|
| 001 | 0511065683 | CAMISA 85,72 X 509 GN 32 | 01 |
| 002 | 0521010827 | EXTENSOR CILINDRO HIDRAULICO | 01 |
| 003 | 0503011094 | TORNILLO 3/8" UNC X 2" C C S I 12.9 | 01 |
| 004 | 0502040747 | HORQUILLA | 01 |
| 005 | 0503011443 | ARANDELA PRESION | 01 |
| 006 | 0503010026 | TUERCA 3/8 | 01 |
| 007 | 0503030385 | TAPON | 02 |
| 008 | 0503010042 | ANILLO O-RING 2-214 N 3006-9B | 01 |
| 009 | 0503010063 | TUERCA 1" UNF | 01 |
| 010 | 0571019710 | EMBOLO | 01 |
| 011 | 0503017935 | ANILLO | 01 |
| 012 | 0503018144 | ANILLO | 01 |
| 013 | 0571019711 | APOYO ANILLO | 01 |
| 014 | 0503010761 | ANILLO RASCADOR D-1750 | 01 |
| 015 | 0571019709 | TAPA MOVIL | 01 |
| 016 | 0503017936 | ANILLO | 01 |
| 017 | 0503017938 | ANILLO GUIA | 01 |
| 018 | 0503017937 | ANILLO | 01 |
| 019 | 0503017940 | ANILLO | 02 |
| 020 | 0503017939 | ANILLO | 02 |

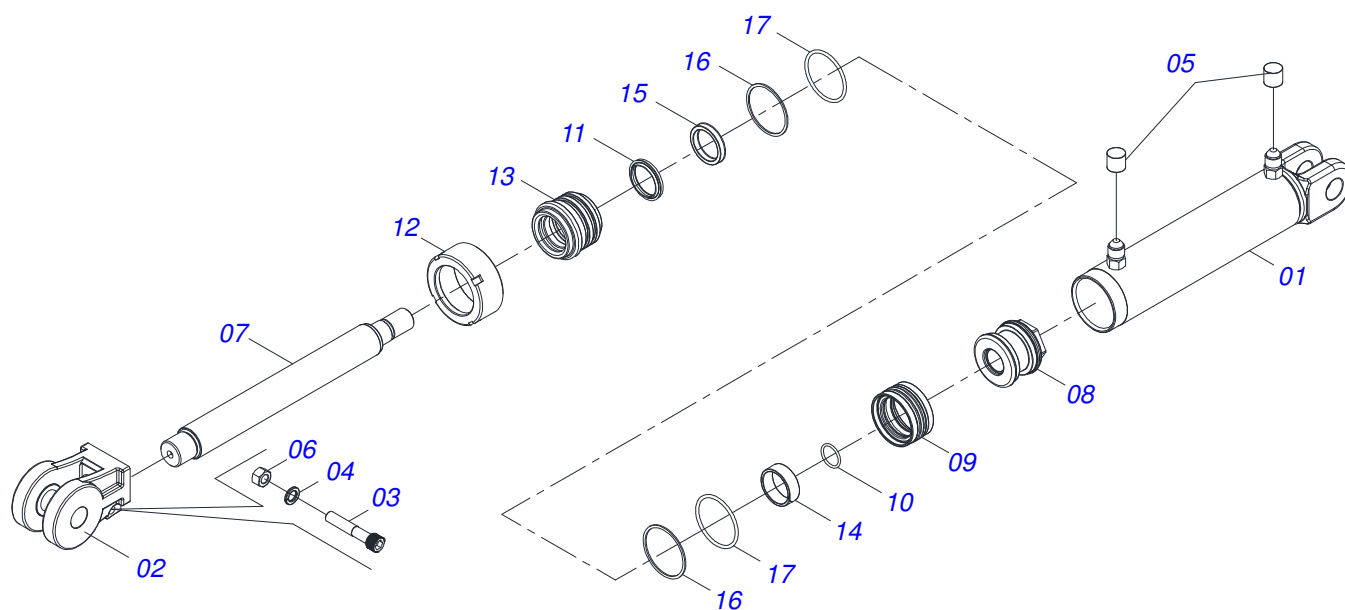

| Artículo | Código | Descripción | QT |
|----------|------------|-------------------------------------|----|
| 001 | 0521066627 | CAMISA | 01 |
| 002 | 0502040493 | HORQUILLA 26,50 R41 | 01 |
| 003 | 0503011094 | TORNILLO 3/8" UNC X 2" C C S I 12.9 | 01 |
| 004 | 0503011443 | ARANDELA PRESION | 01 |
| 005 | 0503030385 | TAPON | 02 |
| 006 | 0503010026 | TUERCA 3/8 | 01 |
| 007 | 0581010838 | CUERPO VASTAGO | 01 |
| 008 | 0502012837 | EMBOLO | 01 |
| 009 | 0503018005 | ANILLO | 01 |
| 010 | 0503011109 | ANILLO O'RING 2-119 N 3006-9B | 01 |
| 011 | 0503010163 | ANILLO RASPADOR D-1500 | 01 |
| 012 | 0502010471 | TAPA MOVIL 63,50 | 01 |
| 013 | 0581010668 | SOPORTE ANILLOS | 01 |
| 014 | 0503018004 | ANILLO | 01 |
| 015 | 0503018003 | ANILLO | 01 |
| 016 | 0503018163 | ANILLO BACK-UP | 02 |
| 017 | 0503018162 | ANILLO O'RING | 02 |

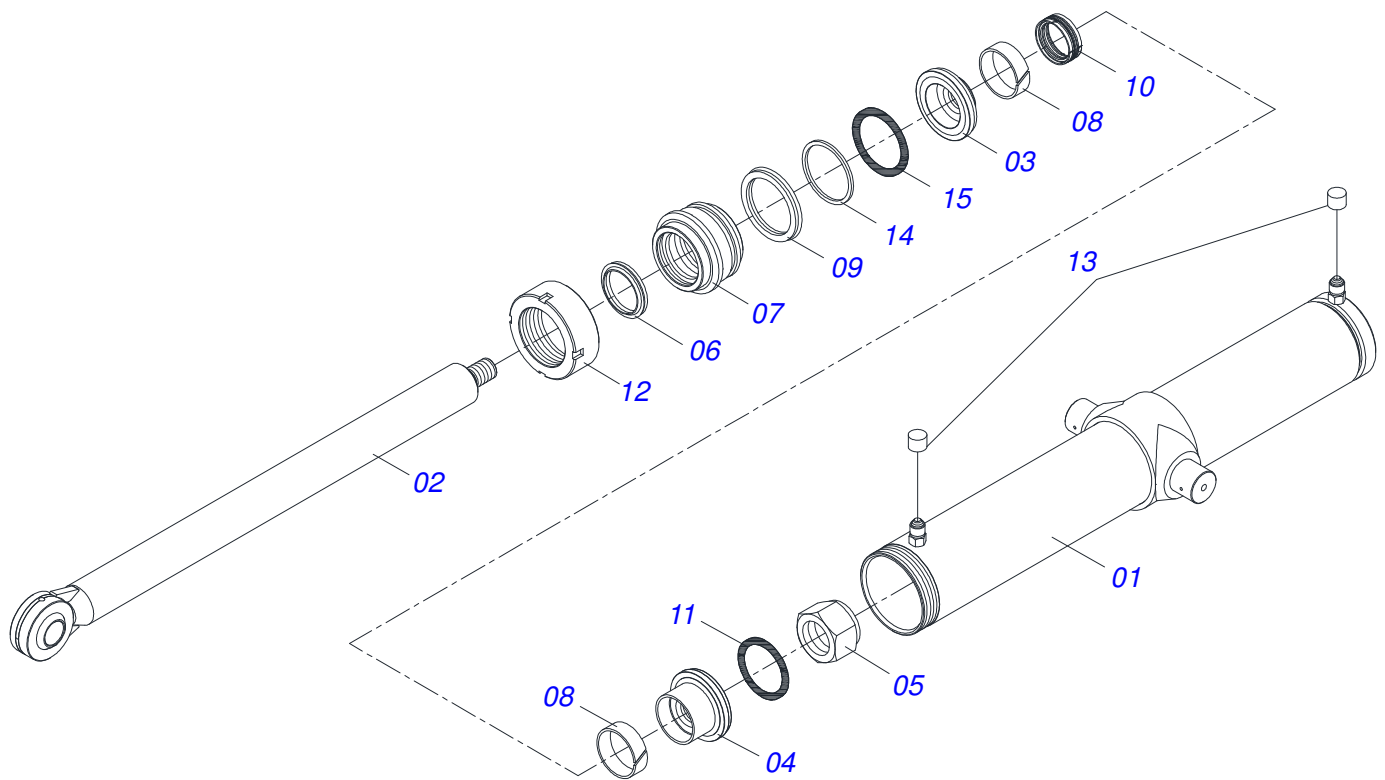

| Artículo | Código | Descripción | QT |
|----------|------------|---------------------------------|----|
| 001 | 0521063853 | CAMISA | 01 |
| 002 | 0521063852 | EXTENSOR | 01 |
| 003 | 0571013322 | CUERPO EMBOLO | 01 |
| 004 | 0561016387 | PISTÓN DEL CUERPO | 01 |
| 005 | 0503010817 | TUERCA 1.1/4 | 01 |
| 006 | 0503010287 | ANILLO RASCADOR D-2500 | 01 |
| 007 | 0551016459 | SOPORTE ANILLO 2.1/2 | 01 |
| 008 | 0503010971 | ANILLO GUIA INTERNO W2-2750-500 | 02 |
| 009 | 0503010288 | ANILLO 2500-2500-375-B | 01 |
| 010 | 0503015633 | SELLADO SELEMASTER | 01 |
| 011 | 0503010345 | ANILLO O'RING 2-218 N 3006-9B | 01 |
| 012 | 0551010932 | TAPA MOVIL | 01 |
| 013 | 0503030385 | TAPON | 02 |
| 014 | 0503011061 | ANILLO BACK-UP 8-342 | 01 |
| 015 | 0503010338 | ANILLO O'RING 2-342 N 3006-9B | 01 |

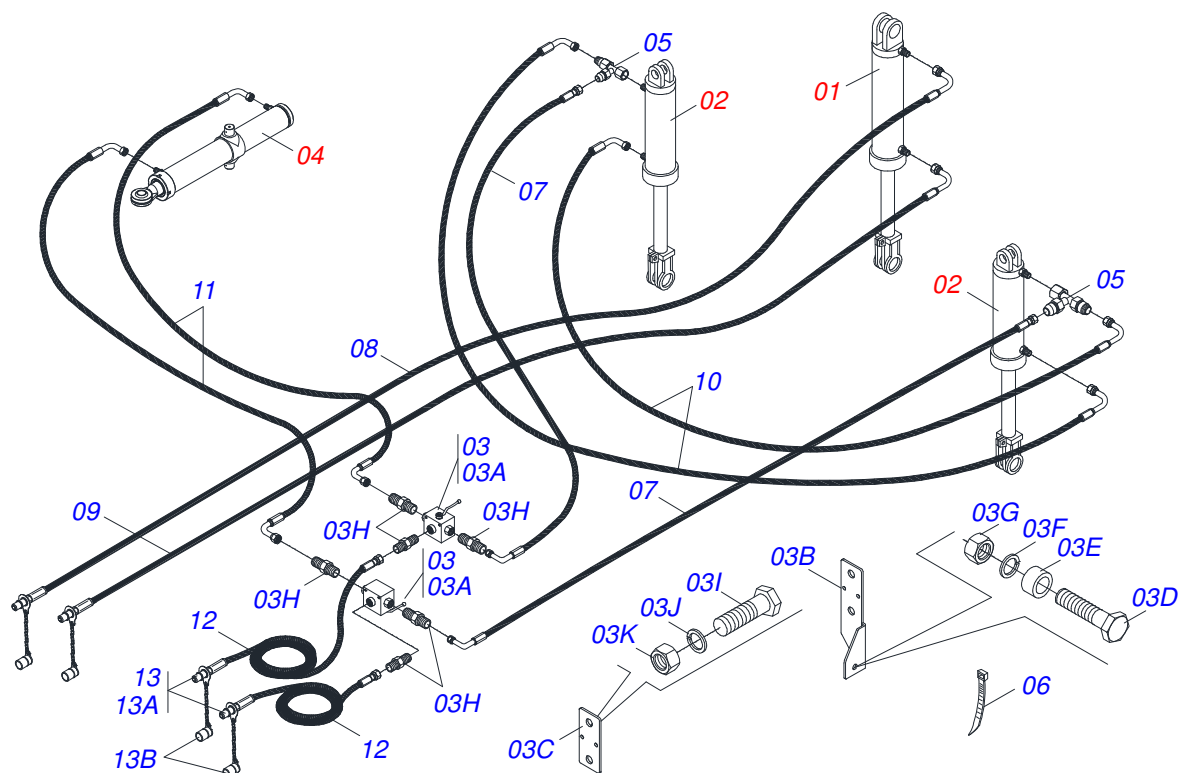

| Artículo | Código | Descripción | QT |
|----------|------------|--------------------------------|----|
| 01 | 0511058426 | CILINDRO HIDRAULICO | 01 |
| 02 | 0511058413 | CILINDRO HIDRAULICO | 02 |
| 03 | 0511053207 | VALVULA | 01 |
| 03A | 0503016612 | VALVULA | 02 |
| 03B | 0571013795 | SOPORTE VALVULA | 01 |
| 03C | 0571013797 | PLACA FIJADORA | 01 |
| 03D | 0503010920 | TORNILLO 1/2 UNC X 1.1/2 | 01 |
| 03E | 0571013796 | BUJE FIJADORA | 01 |
| 03F | 0503010019 | ARANDELA PRESION 1/2" | 01 |
| 03G | 0503010060 | TUERCA 1/2" UNC | 01 |
| 03H | 0571013798 | NIPLE | 06 |
| 03I | 0503011179 | TORNILLO 3/8" UNC X 2.1/4" | 02 |
| 03J | 0503010025 | ARANDELA PRESION 3/8 | 02 |
| 03K | 0503010026 | TUERCA 3/8 | 02 |
| 04 | 0521041913 | CILINDRO HIDRÁULICO | 01 |
| 05 | 0503011968 | ADAPTADOR T CON TUERCA | 02 |
| 06 | 0503013100 | ABRAZADERA NYLON | 04 |
| 07 | 0501080414 | MANGUERA 3/8" X 2800 TR-TC | 02 |
| 08 | 0501080410 | MANGUERA 3/8 X 5300 TC-TM | 01 |
| 09 | 0501080383 | MANGUERA 3/8 X 5000 TC-TM | 01 |
| 10 | 0501081296 | MANGUERA 3/8" X 800 TC-TC | 02 |
| 11 | 0501080754 | MANGUERA 3/8" X 4900 TC-TC | 02 |
| 12 | 0501080852 | MANG 3/8" X 1500 TR-TM | 02 |
| 13 | 0501053834 | MACHO ENG RAP 1/2 NPT CON TAPA | 04 |
| 13A | 0503011627 | MACHO ENGANCHE RAP 1/2 NPT | 04 |
| 13B | 0503011882 | TAPA PLASTICA P/ ENG RAP | 04 |

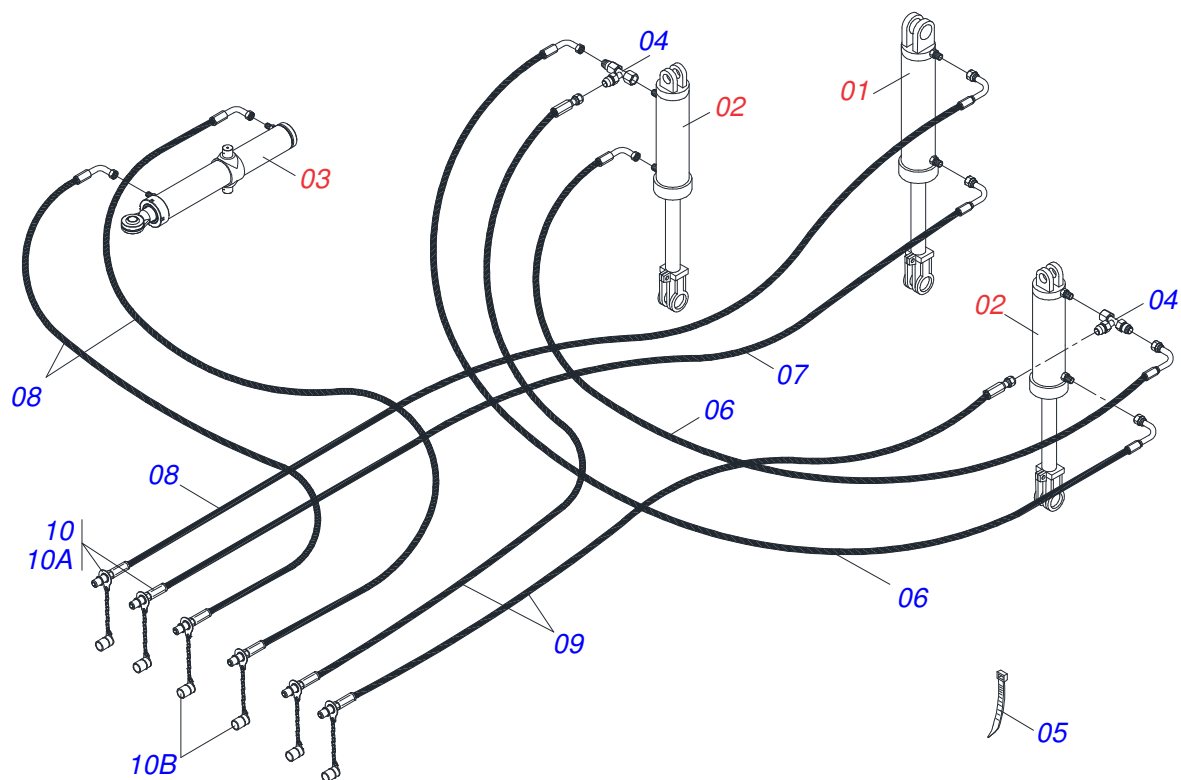

| Artículo | Código | Descripción | QT |
|----------|------------|--------------------------------|----|
| 01 | 0511058426 | CILINDRO HIDRAULICO | 01 |
| 02 | 0511058413 | CILINDRO HIDRAULICO | 02 |
| 03 | 0521041913 | CILINDRO HIDRÁULICO | 01 |
| 04 | 0503011968 | ADAPTADOR T CON TUERCA | 02 |
| 05 | 0503013100 | ABRAZADERA NYLON | 04 |
| 06 | 0501081296 | MANGUERA 3/8" X 800 TC-TC | 02 |
| 07 | 0501080383 | MANGUERA 3/8 X 5000 TC-TM | 01 |
| 08 | 0501080410 | MANGUERA 3/8 X 5300 TC-TM | 03 |
| 09 | 0501081124 | MANGUERA 3/8" X 4200-TM TR | 02 |
| 10 | 0501053834 | MACHO ENG RAP 1/2 NPT CON TAPA | 06 |
| 10A | 0503011627 | MACHO ENGANCHE RAP AGR 1/2 NPT | 06 |
| 10B | 0503011882 | TAPA PLASTICA P/ ENG RAP | 06 |

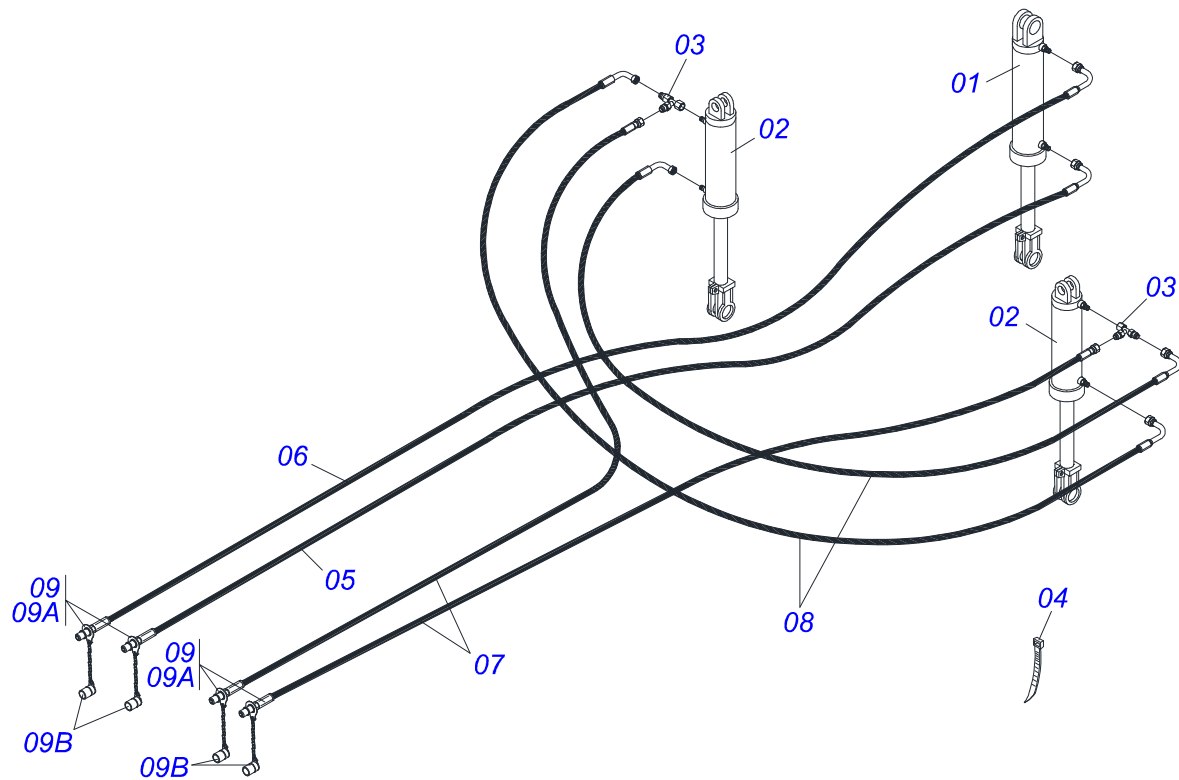

| Artículo | Código | Descripción | QT |
|----------|------------|--------------------------------|----|
| 01 | 0511058426 | CILINDRO HIDRAULICO | 01 |
| 02 | 0511058413 | CILINDRO HIDRAULICO | 02 |
| 03 | 0503011968 | ADAPTADOR T CON TUERCA | 02 |
| 04 | 0503013100 | ABRAZADERA NYLON | 01 |
| 05 | 0501080383 | MANGUERA 3/8 X 5000 TC-TM | 01 |
| 06 | 0501080410 | MANGUERA 3/8 X 5300 TC-TM | 01 |
| 07 | 0501081124 | MANGUERA 3/8" X 4200-TM TR | 02 |
| 08 | 0501081296 | MANGUERA 3/8" X 800 TC-TC | 02 |
| 09 | 0501053834 | MACHO ENG RAP 1/2 NPT CON TAPA | 04 |
| 09A | 0503011627 | MACHO ENGANCHE RAP AGR 1/2 NPT | 04 |
| 09B | 0503011882 | TAPA PLASTICA P/ ENG RAP | 04 |



MARCHESAN IMPLEMENTOS E MÁQUINAS AGRÍCOLAS TATU S.A.
AV. Marchesan, 1979 - Casilla de Correos, 131 - CEP 15994-900 - Matão - SP - Brazil
Fono +55 16.3382-8282
(FAX Parts) + 55 16.3382. 8297 - (Export) + 55 16.3382.1003
e.mail: tatu@marchesan.com.br www.marchesan.com.br

Publicaciones Técnicas: Desarrollo
ALESSANDRA PATRICIA KAWAHARA CARRILI

Publicaciones Técnicas: Revisión
ALESSANDRA PATRICIA KAWAHARA CARRILI

Contactos Catálogo:
E-mail = jgaspari@marchesan.com.br

**ORIGINAL PARTS
TATU**

